

ภาคผนวก ง

เอกสารการปฏิบัติตามมาตราฯ

ภาคผนวก ง-1

ใบรายงานแผนการบำรุงรักษาเชิงป้องกันประจำปี

Re-fix Department  
Preventive Maintenance Master Plan 2024

SR.	DISCRPTION / TOPIC	MONTH WEEK	Action By	JANUARY																																																				FEBRUARY																																																				MARCH																																																				APRIL																																																				MAY																																																				JUNE																																																				JULY																																																				AUGUST																																																				SEPTEMBER																																																				OCTOBER																																																				NOVEMBER																																																				DECEMBER																																																																																																																																																																																																																																																																																																																																																																																																																																																																																																																																																																																																																																																																																																																																																																																																																																																																						
				1	2	3	4	5	6	7	8	9	10	11	12	13	14	15	16	17	18	19	20	21	22	23	24	25	26	27	28	29	30	31	32	33	34	35	36	37	38	39	40	41	42	43	44	45	46	47	48	49	50	51	52																																																																																																																																																																																																																																																																																																																																																																																																																																																																																																																																																																																																																																																																																																																																																																																																																																																																																																																																																																																																																																																																																																																																																																																																																																																																																																																																																																																																															
1	ELECTRICAL SYSTEM	QUANTITY	Contractor																																																																																																																																																																																																																																																																																																																																																																																																																																																																																																																																																																																																																																																																																																																																																																																																																																																																																																																																																																																																																																																																																																																																																																																																																																																																																																																																																																																																																																																																			</

ภาคผนวก ง-2

แผนผังเส้นทางเดินรถภายในพื้นที่โครงการ



ข้อมูลส่วนบุคคลได้รับการคุ้มครองไม่ต้องเปิดเผยตามกฎหมาย

ภาคผนวก ง-3  
แบบ ทส.1 และ ทส.2





วัน / เดือน /	สถิติและข้อมูลที่เกิดจากแหล่งกำเนิดมลพิษ													หมายเหตุข้อผู้บันทึก
	ปริมาณการใช้ไฟฟ้าของระบบบำบัดน้ำเสีย (หน่วย)	ปริมาณน้ำใช้ในทุกกิจกรรมของแหล่งกำเนิดมลพิษ (ลบ.ม.)	ปริมาณน้ำเสียที่เข้าระบบบำบัดน้ำเสีย (ลบ.ม.)	การระบายน้ำทิ้งจากระบบบำบัดน้ำเสีย (ระบาย/ไม่ระบาย)	ปริมาณสารเคมีหรือชีวภาพที่ใช้ (ปกติ/ปริมาณ) (ลิตรหรือ กิโลกรัม)	การทำงานของระบบบำบัดน้ำเสีย							ปริมาณตะกอนสามชั้นที่เกิดซึ่งถูกระบบบำบัดน้ำเสียนำไปกำจัด (ลบ.ม.)	
						ระบบบำบัดน้ำเสีย (ปกติ/ผิดปกติ)	เครื่องสูบน้ำ (ปกติ/ผิดปกติ)	เครื่องเติมอากาศ (ปกติ/ผิดปกติ)	เครื่องกวน/ผสมน้ำเสีย (ปกติ/ผิดปกติ)	เครื่องกวน/ผสมสารเคมี (ปกติ/ผิดปกติ)	เครื่องสูบลดละออง (ปกติ/ผิดปกติ)	อื่น ๆ(ระบบ) (ปกติ/ผิดปกติ)		
1-Dec	11.75 kw	95	76	ระบาย	250กรัม	ปกติ	ปกติ	ปกติ	ไม่มี	ไม่มี	ไม่มี		50 kg	
2-Dec	11.75 kw	139	111	ระบาย	250กรัม	ปกติ	ปกติ	ปกติ	ไม่มี	ไม่มี	ไม่มี		50 kg	
3-Dec	11.75 kw	117	94	ระบาย	250กรัม	ปกติ	ปกติ	ปกติ	ไม่มี	ไม่มี	ไม่มี		50 kg	
4-Dec	11.75 kw	131	105	ระบาย	250กรัม	ปกติ	ปกติ	ปกติ	ไม่มี	ไม่มี	ไม่มี		50 kg	
5-Dec	11.75 kw	88	70	ระบาย	250กรัม	ปกติ	ปกติ	ปกติ	ไม่มี	ไม่มี	ไม่มี		50 kg	
6-Dec	11.75 kw	125	100	ระบาย	250กรัม	ปกติ	ปกติ	ปกติ	ไม่มี	ไม่มี	ไม่มี		50 kg	
7-Dec	11.75 kw	131	105	ระบาย	250กรัม	ปกติ	ปกติ	ปกติ	ไม่มี	ไม่มี	ไม่มี		50 kg	
8-Dec	11.75 kw	124	99	ระบาย	250กรัม	ปกติ	ปกติ	ปกติ	ไม่มี	ไม่มี	ไม่มี		50 kg	
9-Dec	11.75 kw	133	106	ระบาย	250กรัม	ปกติ	ปกติ	ปกติ	ไม่มี	ไม่มี	ไม่มี		50 kg	
10-Dec	11.75 kw	123	98	ระบาย	250กรัม	ปกติ	ปกติ	ปกติ	ไม่มี	ไม่มี	ไม่มี		50 kg	
11-Dec	11.75 kw	81	65	ระบาย	250กรัม	ปกติ	ปกติ	ปกติ	ไม่มี	ไม่มี	ไม่มี		50 kg	
12-Dec	11.75 kw	130	104	ระบาย	250กรัม	ปกติ	ปกติ	ปกติ	ไม่มี	ไม่มี	ไม่มี		50 kg	
13-Dec	11.75 kw	156	125	ระบาย	250กรัม	ปกติ	ปกติ	ปกติ	ไม่มี	ไม่มี	ไม่มี		50 kg	
14-Dec	11.75 kw	154	123	ระบาย	250กรัม	ปกติ	ปกติ	ปกติ	ไม่มี	ไม่มี	ไม่มี		50 kg	
15-Dec	11.75 kw	190	152	ระบาย	250กรัม	ปกติ	ปกติ	ปกติ	ไม่มี	ไม่มี	ไม่มี		50 kg	
16-Dec	11.75 kw	126	101	ระบาย	250กรัม	ปกติ	ปกติ	ปกติ	ไม่มี	ไม่มี	ไม่มี		50 kg	
17-Dec	11.75 kw	116	93	ระบาย	250กรัม	ปกติ	ปกติ	ปกติ	ไม่มี	ไม่มี	ไม่มี		50 kg	
18-Dec	11.75 kw	81	65	ระบาย	250กรัม	ปกติ	ปกติ	ปกติ	ไม่มี	ไม่มี	ไม่มี		50 kg	
19-Dec	11.75 kw	93	74	ระบาย	250กรัม	ปกติ	ปกติ	ปกติ	ไม่มี	ไม่มี	ไม่มี		50 kg	
20-Dec	11.75 kw	124	99	ระบาย	250กรัม	ปกติ	ปกติ	ปกติ	ไม่มี	ไม่มี	ไม่มี		50 kg	
21-Dec	11.75 kw	156	125	ระบาย	250กรัม	ปกติ	ปกติ	ปกติ	ไม่มี	ไม่มี	ไม่มี		50 kg	
22-Dec	11.75 kw	145	116	ระบาย	250กรัม	ปกติ	ปกติ	ปกติ	ไม่มี	ไม่มี	ไม่มี		50 kg	
23-Dec	11.75 kw	127	102	ระบาย	250กรัม	ปกติ	ปกติ	ปกติ	ไม่มี	ไม่มี	ไม่มี		50 kg	
24-Dec	11.75 kw	96	77	ระบาย	250กรัม	ปกติ	ปกติ	ปกติ	ไม่มี	ไม่มี	ไม่มี		50 kg	
25-Dec	11.75 kw	112	90	ระบาย	250กรัม	ปกติ	ปกติ	ปกติ	ไม่มี	ไม่มี	ไม่มี		50 kg	
26-Dec	11.75 kw	139	111	ระบาย	250กรัม	ปกติ	ปกติ	ปกติ	ไม่มี	ไม่มี	ไม่มี		50 kg	
27-Dec	11.75 kw	57	46	ระบาย	250กรัม	ปกติ	ปกติ	ปกติ	ไม่มี	ไม่มี	ไม่มี		50 kg	
28-Dec	11.75 kw	176	141	ระบาย	250กรัม	ปกติ	ปกติ	ปกติ	ไม่มี	ไม่มี	ไม่มี		50 kg	
29-Dec	11.75 kw	156	125	ระบาย	250กรัม	ปกติ	ปกติ	ปกติ	ไม่มี	ไม่มี	ไม่มี		50 kg	
30-Dec	11.75 kw	120	96	ระบาย	250กรัม	ปกติ	ปกติ	ปกติ	ไม่มี	ไม่มี	ไม่มี		50 kg	
31-Dec	11.75 kw	95	76	ระบาย	250กรัม	ปกติ	ปกติ	ปกติ	ไม่มี	ไม่มี	ไม่มี		50 kg	

รายงานสรุปผลการทำงานของระบบบำบัดน้ำเสีย

ชื่อแหล่งกำเนิดมลพิษ : โรงแรม อลอฟท์ สุขุมวิท11

แหล่งกำเนิดมลพิษ ตั้งอยู่เลขที่ : 35

ถนน : สุขุมวิท

จังหวัด : กรุงเทพมหานคร

มี : เป็นเจ้าของหรือผู้ครอบครองแหล่งกำเนิดมลพิษ

ประเภทกิจการประเภท : โรงแรม

หมายเลข : 11

เลข/ตำบล : คลองเตยเหนือ

โทรศัพท์ : 022077097

โทรสาร : -

ขอย : สุขุมวิท11

เขต/ตำบล : เขตวัฒนา

หมู่ที่ : -

โครงข่าย : 022077097

ประเภทย่อย : ประเภท ก

ตั้งแต่ 200 ห้องขึ้นไป

จำนวนห้อง : 298

สังกัด : เอกชน

ใบอนุญาตเลขที่ (ถ้ามี) : 44/2560

ออกให้โดย : กระทรวงมหาดไทย

หมดอายุ : 26/03/2565

ในการนี้ ขอรายงานสรุปผลการทำงานของระบบบำบัดน้ำเสีย ของแหล่งกำเนิดมลพิษสำหรับ เดือน กรกฎาคม พ.ศ. 2567 ตามที่ได้กำหนดในมาตรา 80 แห่งพระราชบัญญัติส่งเสริมและรักษาคุณภาพสิ่งแวดล้อมแห่งชาติ พ.ศ. 2535 ในฐานะ

ลงชื่อ [Redacted Signature] เจ้าของหรือผู้ครอบครองแหล่งกำเนิดมลพิษ

ลงชื่อ \_\_\_\_\_ ผู้ควบคุมระบบบำบัดน้ำเสีย  
ใบอนุญาตเลขที่ \_\_\_\_\_ หมดอายุ \_\_\_\_\_  
ออกให้โดย \_\_\_\_\_

ลงชื่อ \_\_\_\_\_ ผู้รับจ้างให้บริการบำบัดน้ำเสีย  
ใบอนุญาตเลขที่ \_\_\_\_\_ หมดอายุ \_\_\_\_\_  
ออกให้โดย \_\_\_\_\_

2. ข้อมูลเกี่ยวกับระบบน้ำเสีย และแหล่งรองรับน้ำทิ้ง
- (1) ประเภท / ชนิดของระบบบำบัดน้ำเสีย
1. ระบบบำบัดน้ำเสียแบบเติมอากาศ (Aerated Lagoon หรือ AL)
- ความสามารณในการบำบัดน้ำเสีย 300.00 ลบ.ม./วัน
- (2) การทำงานของระบบบำบัดน้ำเสีย
- [ X ] แบบต่อเนื่อง 24 ชั่วโมง/วัน
- [ ] แบบไม่ต่อเนื่อง (ระบุ)
- (3) อุปกรณ์และเครื่องมือที่ใช้ในระบบบำบัดน้ำเสีย
- [ X ] เครื่องสูบน้ำ
- [ X ] ระบบเติมอากาศ
- [ ] เครื่องกวน/ผสมน้ำเสีย
- [ ] เครื่องกวน/ผสมสารเคมี
- [ X ] เครื่องสูบลม
- [ X ] เครื่องเติมสารเคมีคลอรีน
- [ ] อื่นๆ
- [ ] อื่นๆ

รายงานสรุปผลการทำงานของระบบบำบัดน้ำเสีย

ชื่อแหล่งกำเนิดมลพิษ : โรงแรม อลอฟท์ สุขุมวิท11

แหล่งกำเนิดมลพิษ ตั้งอยู่เลขที่ : 35 หมู่ที่ : - ซอย : สุขุมวิท11

ถนน : สุขุมวิท แขวง/ตำบล : คลองเตยเหนือ เขต/ตำบล : เขตวัฒนา

จังหวัด : กรุงเทพมหานคร โทรศัพท์ : 022077097 โทรสาร : -

มี : เป็นเจ้าของหรือผู้ครอบครองแหล่งกำเนิดมลพิษ

ประเภทกิจการประเภท : โรงแรม

ประเภทย่อย : ประเภท ก ตั้งแต่ 200 ห้องขึ้นไป จำนวนห้อง : 298

สังกัด : เอกชน

ใบอนุญาตเลขที่ (ถ้ามี) : 44/2560 ออกให้โดย : กระทรวงมหาดไทย หมดอายุ : 26/03/2565

ในการนี้ ขอรายงานสรุปผลการทำงานของระบบบำบัดน้ำเสีย ของแหล่งกำเนิดมลพิษสำหรับ เดือน สิงหาคม พ.ศ. 2567 ตามที่ได้กำหนดในมาตรา 80 แห่งพระราชบัญญัติส่งเสริมและรักษาคุณภาพสิ่งแวดล้อมแห่งชาติ พ.ศ. 2535 ในฐานะ

ลงชื่อ  เจ้าของหรือผู้ครอบครองแหล่งกำเนิดมลพิษ

ลงชื่อ \_\_\_\_\_ ผู้ควบคุมระบบบำบัดน้ำเสีย  
ใบอนุญาตเลขที่ \_\_\_\_\_ หมดอายุ \_\_\_\_\_  
ออกให้โดย \_\_\_\_\_

ลงชื่อ \_\_\_\_\_ ผู้รับจ้างให้บริการบำบัดน้ำเสีย  
ใบอนุญาตเลขที่ \_\_\_\_\_ หมดอายุ \_\_\_\_\_  
ออกให้โดย \_\_\_\_\_

2. ข้อมูลเกี่ยวกับระบบน้ำเสีย และแหล่งรองรับน้ำทิ้ง

- (1) ประเภท / ชนิดของระบบบำบัดน้ำเสีย
1. ระบบบำบัดน้ำเสียแบบเติมอากาศ (Aerated Lagoon หรือ AL) ความสามารถในการบำบัดน้ำเสีย 300.00 ลบ.ม./วัน
- (2) การทำงานของระบบบำบัดน้ำเสีย
- [ X ] แบบต่อเนื่อง 24 ชั่วโมง/วัน
- [ ] แบบไม่ต่อเนื่อง (ระบุ)
- (3) อุปกรณ์และเครื่องมือที่ใช้ในระบบบำบัดน้ำเสีย
- [ X ] เครื่องสูบน้ำ [ X ] ระบบเติมอากาศ
- [ ] เครื่องกวน/ผสมน้ำเสีย [ ] เครื่องกวน/ผสมสารเคมี
- [ X ] เครื่องสูบลมก่อน [ X ] อื่นๆ เครื่องเติมสารเคมีคลอรีน
- [ ] อื่นๆ
- [ ] อื่นๆ

- (4) แหล่งรองรับน้ำทิ้ง (ระบุ) ท่อระบายน้ำของทางม.ชอยสุขุมวิท 11
- (5) วิธีการตรวจสอบที่เกิดขึ้นจากระบบบำบัดน้ำเสียและวิธีการกำจัด ดุดทิ้งทุกๆ 2เดือน โดยบริษัทเอกชน

3. สรุปผลการทำงานของระบบบำบัดน้ำเสียเป็นรายเดือน

- (1) ปริมาณการใช้ไฟฟ้าของระบบบำบัดน้ำเสีย (หน่วย) 11.750 หน่วย
- (2) ปริมาณน้ำใช้ในทุกกิจกรรมของแหล่งกำเนิดมลพิษ (ลบ.ม.) 3,391,000 ลบ.ม.
- (3) ปริมาณน้ำเสียที่เข้าระบบบำบัดน้ำเสีย (ลบ.ม.) 2,712,800 ลบ.ม.
- (4) การระบายน้ำทิ้งจากระบบบำบัดน้ำเสีย
- [ X ] ระบายทุกวัน
- [ ] ระบายบางวัน (ระบุจำนวนวันที่ระบาย)
- [ ] ไม่ระบายเลย
- (5) ปริมาณสารเคมี หรือสารสกัดชีวภาพที่ใช้
1. คลอรีนน้ำ10% ปริมาณ หน่วย 100,000 กิโลกรัม
2. จุลินทรีย์แบบน้ำ ปริมาณ หน่วย 150,000 กิโลกรัม
- (6) การทำงานของระบบบำบัดน้ำเสีย
- ระบบบำบัดน้ำเสีย [ X ] ปกติ [ ] ผิดปกติ
- เครื่องสูบน้ำ [ X ] ปกติ [ ] ผิดปกติ
- ระบบเติมอากาศ [ X ] ปกติ [ ] ผิดปกติ
- เครื่องสูบลมก่อน [ X ] ปกติ [ ] ผิดปกติ
- อื่นๆ เครื่องเติมสารเคมีคลอรีน [ X ] ปกติ [ ] ผิดปกติ
- (7) ปริมาณตะกอนสวณเกินที่เกิดขึ้นจากระบบบำบัดน้ำเสียที่นำไปกำจัด 1.50 ลบ.ม.
- (8) ปัญหา อุปสรรค และแนวทางแก้ไข

คำเตือน ๑. เจ้าของหรือผู้ครอบครองแหล่งกำเนิดมลพิษ ผู้ควบคุมระบบบำบัดน้ำเสีย หรือผู้รับจ้าง ให้บริการบำบัดน้ำเสียโดยไม่จัดเก็บสถิติ ข้อมูล หรือไม่ทำบันทึกหรือรายงาน ตามมาตรา ๘๐ ต้องระวางโทษจำคุกไม่เกินหนึ่งเดือน หรือปรับไม่เกินหนึ่งหมื่นบาท หรือทั้งจำทั้งปรับตามมาตรา ๑๐๖

๒. ผู้ควบคุมระบบบำบัดน้ำเสียหรือผู้รับจ้างให้บริการบำบัดน้ำเสียผู้ได้ทำบันทึกหรือรายงาน โดยแสดงข้อความอันเป็นเท็จ ต้องระวางโทษจำคุกไม่เกินหนึ่งปี หรือปรับไม่เกินหนึ่งแสนบาท หรือทั้งจำทั้งปรับตามมาตรา ๑๐๗

รายงานสรุปผลการทำงานของระบบบำบัดน้ำเสีย

ชื่อแหล่งกำเนิดมลพิษ : โรงแรม อลอฟท์ สุขุมวิท11

แหล่งกำเนิดมลพิษ ตั้งอยู่เลขที่ : 35

ถนน : สุขุมวิท

จังหวัด : กรุงเทพมหานคร

มี : เป็นเจ้าของหรือผู้ครอบครองแหล่งกำเนิดมลพิษ

ประเภทกิจการประเภท : โรงแรม

หมายเลข : 11

ชื่อย : สุขุมวิท11

เลข/ตำบล : คลองเตยเหนือ

โทรสาร : -

หมู่ที่ : -

โทรศัทพ์ : 022077097

แขวง/ตำบล : คลองเตยเหนือ

ปริมาณน้ำเสียที่ระบายออก : 200 ลิตร/วัน

จำนวนห้อง : 298

ประเภทย่อย : ประเภท ก

ตั้ง 200 ห้องขึ้นไป

ตั้งแต่ 200 ห้องขึ้นไป

ลี้กิด : เอกชน

ออกให้โดย : กระทรวงมหาดไทย

ใบอนุญาตเลขที่ (ถ้ามี) : 44/2560

หมดอายุ : 26/03/2565

ในการนี้ ขอรายงานสรุปผลการทำงานของระบบบำบัดน้ำเสีย ของแหล่งกำเนิดมลพิษสำหรับ เดือน กันยายน พ.ศ. 2567 ตามที่ได้กำหนดในมาตรา 80 แห่งพระราชบัญญัติส่งเสริมและรักษาคุณภาพสิ่งแวดล้อมแห่งชาติ พ.ศ. 2535 ในฐานะ

ลงชื่อ  เจ้าของหรือผู้ครอบครองแหล่งกำเนิดมลพิษ

ลงชื่อ \_\_\_\_\_ ผู้ควบคุมระบบบำบัดน้ำเสีย  
ใบอนุญาตเลขที่ \_\_\_\_\_ หมดอายุ \_\_\_\_\_  
ออกให้โดย \_\_\_\_\_

ลงชื่อ \_\_\_\_\_ ผู้รับจ้างให้บริการบำบัดน้ำเสีย  
ใบอนุญาตเลขที่ \_\_\_\_\_ หมดอายุ \_\_\_\_\_  
ออกให้โดย \_\_\_\_\_

2. ข้อมูลเกี่ยวกับระบบน้ำเสีย และแหล่งรองรับทิ้ง
- (1) ประเภท / ชนิดของระบบบำบัดน้ำเสีย

1. ระบบบำบัดน้ำเสียแบบเติมอากาศ (Aerated Lagoon หรือ AL)

ความสามารภในการบำบัดน้ำเสีย 300.00 ลบ.ม./วัน
- (2) การทำงานของระบบบำบัดน้ำเสีย

[ X ] แบบต่อเนื่อง 24 ชั่วโมง/วัน

[ ] แบบไม่ต่อเนื่อง (ระบุ)
- (3) อุปกรณ์และเครื่องมือที่ใช้ในระบบบำบัดน้ำเสีย

[ X ] เครื่องสูบน้ำ

[ ] ระบบเติมอากาศ

[ ] เครื่องกวน/ผสมน้ำเสีย

[ ] เครื่องกวน/ผสมสารเคมี

[ X ] เครื่องสูบลม

[ X ] อื่นๆ เครื่องเติมสารเคมีคลอรีน

[ ] อื่นๆ

[ ] อื่นๆ

- (4) แหล่งรองรับน้ำทิ้ง (ระบุ) ท่อระบายน้ำของทางม.ชอยสุขุมวิท 11
- (5) วิธีการตรวจสอบที่เกิดขึ้นจากระบบบำบัดน้ำเสียและวิธีการกำจัด ดุดทิ้งทุกๆ 2เดือน โดยบริษัทเอกชน
3. สรุปผลการทำงานของระบบบำบัดน้ำเสียเป็นรายเดือน
- (1) ปริมาณการใช้ไฟฟ้าของระบบบำบัดน้ำเสีย (หน่วย)

11.750 หน่วย
- (2) ปริมาณน้ำใช้ในทุกกิจกรรมของแหล่งกำเนิดมลพิษ (ลบ.ม.)

3,272,000 ลบ.ม.
- (3) ปริมาณน้ำเสียที่ระบายบำบัดน้ำเสีย (ลบ.ม.)

2,618,000 ลบ.ม.
- (4) การระบายน้ำทิ้งจากระบบบำบัดน้ำเสีย

[ X ] ระบายทุกวัน

[ ] ระบายบางวัน (ระบุจำนวนวันที่ระบาย)

[ ] ไม่ระบายเลย

ปริมาณ หน่วย

100,000 กิโลกรัม

150,000 กิโลกรัม
- (5) ปริมาณสารเคมี หรือสารสกัดชีวภาพที่ใช้
1. คลอรีนน้ำ10%

2. จุลินทรีย์แบบน้ำ
- (6) การทำงานของระบบบำบัดน้ำเสีย
- ระบบบำบัดน้ำเสีย

[ X ] ปกติ [ ] ผิดปกติ

เครื่องสูบน้ำ

[ X ] ปกติ [ ] ผิดปกติ

ระบบเติมอากาศ

[ X ] ปกติ [ ] ผิดปกติ

เครื่องสูบลม

[ X ] ปกติ [ ] ผิดปกติ

อื่นๆ เครื่องเติมสารเคมีคลอรีน

[ X ] ปกติ [ ] ผิดปกติ

(7) ปริมาณตะกอนส่วนเกินที่เกิดขึ้นจากระบบบำบัดน้ำเสียที่นำไปกำจัด

1.50 ลบ.ม.

(8) ปัญหา อุปสรรค และแนวทางแก้ไข
- คำเตือน

๑. เจ้าของหรือผู้ครอบครองแหล่งกำเนิดมลพิษ ผู้ควบคุมระบบบำบัดน้ำเสีย หรือผู้รับจ้าง ให้บริการบำบัดน้ำเสียโดยไม่จัดเก็บสถิติ ข้อมูล หรือไม่ทำบันทึกหรือรายงาน ตามมาตรา ๘๐ ต้องระวางโทษจำคุกไม่เกินหนึ่งเดือน หรือปรับไม่เกินหนึ่งหมื่นบาท หรือทั้งจำทั้งปรับตามมาตรา ๑๐๖

๒. ผู้ควบคุมระบบบำบัดน้ำเสียหรือผู้รับจ้างให้บริการบำบัดน้ำเสียผู้ได้ทำบันทึกหรือรายงาน โดยแสดงข้อความอันเป็นเท็จ ต้องระวางโทษจำคุกไม่เกินหนึ่งปี หรือปรับไม่เกินหนึ่งแสนบาท หรือทั้งจำทั้งปรับตามมาตรา ๑๐๗



## รายงานสรุปผลการดำเนินงานของระบบบำบัดน้ำเสีย

## ๑. ข้อมูลทั่วไป

แหล่งกำเนิดมลพิษ ตั้งอยู่ที่ ..... หมู่ที่ ..... ซอย ..... คู่มือฯ 4  
ถนน ..... แขวง/ตำบล ..... เขต/อำเภอ ..... จังหวัด .....  
จังหวัด กรุงเทพมหานคร โทรศัพท์ 02-917-๙๐๙7 โทรสาร - .....

มี ..... เป็นเจ้าของหรือครอบครองแห่งก่เนิดมลพิษ

ประกอบกิจการประเภท โรงต้ม

ใบอนุญาตเลขที่ (ถัมิ) 44 / 2560 ออกโดยกรมควบคุมมลพิษ 26/3/2565

ใบอนุญาตเลขที่ (ถ้ามี) ๔๔/๒5๕๐ ออกโดยคณะกรรมการควบคุมยาสูบ ๖/๐๙/๒๕๕๕

ในการมีออรรถงานสุหรุผลการทํางานของระบบบำบัดน้ำเสียของเหลงก้าเนตรมลพิษสาหรบั  
เดือน ๖/๒๕๕๖ พ.ศ. ๒๕๕๖ ตามที่ไดก้าหนดในมาตรา ๔๐ แห่งพระราชบัญญัติสงเสริม  
และรักษาคุณภาพสิ่งแวดล้อมแห่งชาติ พ.ศ. ๒๕๓๕ ในฐานะ

..... เจ้าขอหรือผู้ควบคุมครองแห่งก้าเนตรมลพิษ  
(.....)

๒. ข้อมูลเกี่ยวกับระบบบำบัดน้ำเสีย และแหล่งรองรับน้ำทิ้ง

(๑) ประเภท/ชนิดของระบบบำบัดน้ำเสีย ระบบบำบัดน้ำเสียแบบเติมอากาศ (Aerated Lagoon หรือ AL)

(๒) การทำงานของระบบบำบัดน้ำเสีย

(๓) อุปกรณ์และเครื่องมือที่ใช้ระบบบำบัดน้ำเสีย ☒ เครื่องสูบน้ำ ☒ เครื่องเติมอากาศ

☒ เครื่องสุขภัณฑ์อื่น ๆ (ระบุ) ..... เครื่องสุขภัณฑ์อื่น ๆ (ระบุ) .....  
 ☒ เครื่องสุขภัณฑ์อื่น ๆ (ระบุ) ..... เครื่องสุขภัณฑ์อื่น ๆ (ระบุ) .....  
 (๔) แหล่งรองรับน้ำทิ้ง (ระบุ) ..... แหล่งรองรับน้ำทิ้ง (ระบุ) .....  
 (๕) แหล่งรองรับน้ำทิ้ง (ระบุ) ..... แหล่งรองรับน้ำทิ้ง (ระบุ) .....

(๒) แจ้งเรื่องรับบำนาญ (ระบ)

(๕) วิธีจัดการระบอบที่เกิดขึ้นจากระบบบำบัดน้ำเสียและวิธีการกำจัด มูลค่างาน..... 2. โดย..... กองบริหารงานฯ

### ๓. สรุปผลการทำงานของระบบบำบัดน้ำเสียเป็นรายเดือน

(๑) ปริมาณการใช้ไฟฟ้าของระบบบำบัดน้ำเสีย (หน่วย)	11,7150 หน่วย
(๒) ปริมาณน้ำใช้ทางกิจกรรมในแหล่งกำเนิดน้ำเสีย (ลบ.ม.)	37,64,000 ลบ.ม.
(๓) ปริมาณน้ำเสียที่ใช้ระบบบำบัดน้ำเสีย (ลบ.ม.)	0,5,4,000 ลบ.ม.
(๔) การระบายน้ำที่เกิดจากระบบบำบัดน้ำเสีย	ระบายน้ำทิ้ง
(๕) ปริมาณสารเคมีหรือสารลดตึงผิวภาพที่ใช้ (กิโลกรัม)	

- ระบบบำบัดน้ำเสีย ☒ ปกติ ☐ ผิดปกติ (ระบุ) \_\_\_\_\_
- เครื่องสูบน้ำ ☒ ปกติ ☐ ผิดปกติ (ระบุ) \_\_\_\_\_
- เครื่องเติมอากาศ ☒ ปกติ ☐ ผิดปกติ (ระบุ) \_\_\_\_\_
- เครื่องกวน/ผสมน้ำเสีย ☐ ปกติ ☐ ผิดปกติ (ระบุ) \_\_\_\_\_
- เครื่องกวน/ผสมตะกอน ☐ ปกติ ☐ ผิดปกติ (ระบุ) \_\_\_\_\_
- เครื่องสูบลบตะกอน ☒ ปกติ ☐ ผิดปกติ (ระบุ) \_\_\_\_\_
- อื่นๆ (โปรดระบุ) ☒ ปกติ ☐ ผิดปกติ (ระบุ) \_\_\_\_\_

(๗) ปริมาณตะกอนส่วนเกินจากระบบบำบัดน้ำเสียที่นำไปกำจัด (ลบ.ม.) ..... ๑,๖๖๖ ลบ.ม.

(๘) ภูเขา ภูเขาไฟ และแนวทางรถไฟ

## คำเตือน

๑. เจ้าของหรือผู้ครอบครองแห่งกังเขินตมสพิษ ผู้ควบคุมระบบบำบัดน้ำเสีย หรือผู้ได้รับแจ้งให้บริการบำบัดน้ำเสียผู้ใดไม่จัดเก็บสถิติข้อมูล หรือไม่ทำบันทึกหรือรายงานตามแบบหรือมาตรา ๔๐ ต้องระวางโทษจำคุกไม่เกินหนึ่งเดือน หรือปรับไม่เกินหนึ่งหมื่นบาทหรือทั้งจำทั้งปรับตามมาตรา ๑๐๖

๒. ผู้ควบคุมระบบบำบัดน้ำเสียหรือผู้รับจ้างให้บริการบำบัดน้ำเสียผู้ใดที่พ้นกำหนดที่หรือรายงานงาน โดยแสดงข้อความอื่นเป็นเหตุต้องระวางโทษจำคุกไม่เกินหนึ่งปี หรือปรับไม่เกินหนึ่งแสนบาท หรือทั้งจำทั้งปรับตามมาตรา ๑๐๗

รายงานสรุปผลการทำงานของระบบบำบัดน้ำเสีย

ชื่อแหล่งกำเนิดมลพิษ : โรงแรม อลอฟท์ สุขุมวิท11

แหล่งกำเนิดมลพิษ ตั้งอยู่เลขที่ : 35

ชื่อย : สุขุมวิท11

ถนน : สุขุมวิท

เขต/ตำบล : เขตวัฒนา

แจ้งหวัด : กรุงเทพมหานคร

โทรศัพท์ : 022077097

มี : เป็นเจ้าของหรือผู้ครอบครองแหล่งกำเนิดมลพิษ

โทรศัพท์ : -

ประเภทกิจการประเภท : โรงแรม

ประเภทย่อย : ประเภท ก ตั้งแต่ 200 ห้องขึ้นไป

จำนวนห้อง : 298

ลิ้งค์ : เอกชน

ใบอนุญาตเลขที่ (ถ้ามี) : 44/2560

ออกให้โดย : กระทรวงมหาดไทย

หมดอายุ : 26/03/2565

เดือน พฤศจิกายน

ในการนี้ ขอรายงานสรุปผลการทำงานของระบบบำบัดน้ำเสีย ของแหล่งกำเนิดมลพิษสำหรับ เดือน พฤศจิกายน พ.ศ. 2567

ตามที่ได้นำกำหนดในมาตรา 80 แห่งพระราชบัญญัติส่งเสริมและรักษาคุณภาพสิ่งแวดล้อมแห่งชาติ พ.ศ. 2535 ในฐานะ

ลงชื่อ [Redacted] เจ้าของหรือผู้ครอบครองแหล่งกำเนิดมลพิษ

ลงชื่อ \_\_\_\_\_ ผู้ควบคุมระบบบำบัดน้ำเสีย  
ใบอนุญาตเลขที่ \_\_\_\_\_ หมดอายุ \_\_\_\_\_  
ออกให้โดย \_\_\_\_\_

ลงชื่อ \_\_\_\_\_ ผู้รับจ้างให้บริการบำบัดน้ำเสีย  
ใบอนุญาตเลขที่ \_\_\_\_\_ หมดอายุ \_\_\_\_\_  
ออกให้โดย \_\_\_\_\_

ข้อมูลเกี่ยวกับระบบน้ำเสีย และแหล่งรองรับน้ำทิ้ง

(1) ประเภท / ชนิดของระบบบำบัดน้ำเสีย

1. ระบบบำบัดน้ำเสียแบบเติมอากาศ (Aerated Lagoon หรือ AL)

ความสามารณในการบำบัดน้ำเสีย 300.00 ลบ.ม./วัน

(2) การทำงานของระบบบำบัดน้ำเสีย

[ X ] แบบต่อเนื่อง 24 ชั่วโมง/วัน

[ ] แบบไม่ต่อเนื่อง (ระบุ)

(3) อุปกรณ์และเครื่องมือที่ใช้ในระบบบำบัดน้ำเสีย

[ X ] เครื่องสูบน้ำ

[ X ] ระบบเติมอากาศ

[ ] เครื่องกวน/ผสมน้ำเสีย

[ ] เครื่องกวน/ผสมสารเคมี

[ X ] เครื่องสูบลม

[ X ] อื่นๆ เครื่องเติมสารเคมีคลอรีน

[ ] อื่นๆ

[ ] อื่นๆ

- (4) แหล่งรองรับน้ำทิ้ง (ระบุ) ท่อระบายน้ำของทางม.ชอยสุขุมวิท 11
- (5) วิธีจัดการตะกอนที่เกิดขึ้นจากระบบบำบัดน้ำเสียและวิธีการกำจัด ดุดทิ้งทุกๆ 2เดือน โดยบริษัทเอกชน
3. สรุปผลการทำงานของระบบบำบัดน้ำเสียเป็นรายเดือน
- (1) ปริมาณการใช้ไฟฟ้าของระบบบำบัดน้ำเสีย (หน่วย)

11.750 หน่วย
- (2) ปริมาณน้ำใช้ในทุกกิจกรรมของแหล่งกำเนิดมลพิษ (ลบ.ม.)

3,776.000 ลบ.ม.
- (3) ปริมาณน้ำเสียที่เข้าระบบบำบัดน้ำเสีย (ลบ.ม.)

3,021.000 ลบ.ม.
- (4) การระบายน้ำทิ้งจากระบบบำบัดน้ำเสีย

[ X ] ระบายทุกวัน

[ ] ระบายบางวัน (ระบุจำนวนวันที่ระบาย)

[ ] ไม่ระบายเลย

วัน
- (5) ปริมาณสารเคมี หรือสารสกัดชีวภาพที่ใช้
1. คลอรีนน้ำ10%

ปริมาณ หน่วย

100.000 กิโลกรัม
2. จุลินทรีย์แบบน้ำ

ปริมาณ หน่วย

150.000 กิโลกรัม

(6) การทำงานของระบบบำบัดน้ำเสีย

ระบบบำบัดน้ำเสีย

[ X ] ปกติ [ ] ผิดปกติ

เครื่องสูบน้ำ

[ X ] ปกติ [ ] ผิดปกติ

ระบบเติมอากาศ

[ X ] ปกติ [ ] ผิดปกติ

เครื่องสูบลม

[ X ] ปกติ [ ] ผิดปกติ

อื่นๆ เครื่องเติมสารเคมีคลอรีน

[ X ] ปกติ [ ] ผิดปกติ

(7) ปริมาณตะกอนส่วนเกินที่เกิดขึ้นจากระบบบำบัดน้ำเสียที่นำไปกำจัด

1.50 ลบ.ม.

(8) ปัญหา อุปสรรค และแนวทางแก้ไข

คำเตือน ๑. เจ้าของหรือผู้ครอบครองแหล่งกำเนิดมลพิษ ผู้ควบคุมระบบบำบัดน้ำเสีย หรือผู้รับจ้าง ให้บริการบำบัดน้ำเสียโดยไม่จัดเก็บสถิติ ข้อมูล หรือไม่ทำบันทึกหรือรายงาน ตามมาตรา ๘๐ ต้องระวางโทษจำคุกไม่เกินหนึ่งเดือน หรือปรับไม่เกินหนึ่งหมื่นบาท หรือทั้งจำทั้งปรับตามมาตรา ๑๐๖

๒. ผู้ควบคุมระบบบำบัดน้ำเสียหรือผู้รับจ้างให้บริการบำบัดน้ำเสียผู้ได้ทำบันทึกหรือรายงาน โดยแสดงข้อความอันเป็นเท็จ ต้องระวางโทษจำคุกไม่เกินหนึ่งปี หรือปรับไม่เกินหนึ่งแสนบาท หรือทั้งจำทั้งปรับตามมาตรา ๑๐๗

รายงานสรุปผลการทำงานของระบบบำบัดน้ำเสีย

ชื่อแหล่งกำเนิดมลพิษ : โรงแรม อลอฟท์ สุขุมวิท11

แหล่งกำเนิดมลพิษ ตั้งอยู่เลขที่ : 35 หมู่ที่ : - ซอย : สุขุมวิท11

ถนน : สุขุมวิท แขวง/ตำบล : คลองเตยเหนือ เขต/ตำบล : เขตวัฒนา

จังหวัด : กรุงเทพมหานคร โทรศัพท์ : 022077097 โทรสาร : -

มี : เป็นเจ้าของหรือผู้ครอบครองแหล่งกำเนิดมลพิษ

ประกอบกิจการประเภท : โรงแรม

ประเภทย่อย : ประเภท ก ตั้งแต่ 200 ห้องขึ้นไป จำนวนห้อง : 298

สังกัด : เอกชน

ใบอนุญาตเลขที่ (ถ้ามี) : 44/2560 ออกให้โดย : กระทรวงมหาดไทย หมดอายุ : 26/03/2565

ในการนี้ ขอรายงานสรุปผลการทำงานของระบบบำบัดน้ำเสีย ของแหล่งกำเนิดมลพิษสำหรับ เดือน ธันวาคม พ.ศ. 2567 ตามที่ได้กำหนดในมาตรา 80 แห่งพระราชบัญญัติส่งเสริมและรักษาคุณภาพสิ่งแวดล้อมแห่งชาติ พ.ศ. 2535 ในฐานะ

ลงชื่อ [Redacted Signature] เจ้าของหรือผู้ครอบครองแหล่งกำเนิดมลพิษ

ลงชื่อ \_\_\_\_\_ ผู้ควบคุมระบบบำบัดน้ำเสีย  
ใบอนุญาตเลขที่ \_\_\_\_\_ หมดอายุ \_\_\_\_\_  
ออกให้โดย \_\_\_\_\_

ลงชื่อ \_\_\_\_\_ ผู้รับจ้างให้บริการบำบัดน้ำเสีย  
ใบอนุญาตเลขที่ \_\_\_\_\_ หมดอายุ \_\_\_\_\_  
ออกให้โดย \_\_\_\_\_

2. ข้อมูลเกี่ยวกับระบบน้ำเสีย และแหล่งรองรับน้ำทิ้ง

- (1) ประเภท / ชนิดของระบบบำบัดน้ำเสีย
1. ระบบบำบัดน้ำเสียแบบเติมอากาศ (Aerated Lagoon หรือ AL) ความสามารถในการบำบัดน้ำเสีย 300.00 ลบ.ม./วัน
- (2) การทำงานของระบบบำบัดน้ำเสีย
- [ X ] แบบต่อเนื่อง 24 ชั่วโมง/วัน
- [ ] แบบไม่ต่อเนื่อง (ระบุ)
- (3) อุปกรณ์และเครื่องมือที่ใช้ในระบบบำบัดน้ำเสีย
- [ X ] เครื่องสูบน้ำ [ X ] ระบบเติมอากาศ
- [ ] เครื่องกวน/ผสมน้ำเสีย [ ] เครื่องกวน/ผสมสารเคมี
- [ X ] เครื่องสูบลม [ X ] อื่นๆ เครื่องเติมสารเคมีคลอรีน
- [ ] อื่นๆ
- [ ] อื่นๆ

- (4) แหล่งรองรับน้ำทิ้ง (ระบุ) ท่อระบายน้ำของทางม.ชอยสุขุมวิท 11
- (5) วิธีการตรวจสอบที่เกิดขึ้นจากระบบบำบัดน้ำเสียและวิธีการกำจัด ดุดทิ้งทุกๆ 2เดือน โดยบริษัทเอกชน
3. สรุปผลการทำงานของระบบบำบัดน้ำเสียเป็นรายเดือน
- (1) ปริมาณการใช้ไฟฟ้าของระบบบำบัดน้ำเสีย (หน่วย) 11.750 หน่วย
- (2) ปริมาณน้ำใช้ในทุกกิจกรรมของแหล่งกำเนิดมลพิษ (ลบ.ม.) 3,826.000 ลบ.ม.
- (3) ปริมาณน้ำเสียที่เข้าระบบบำบัดน้ำเสีย (ลบ.ม.) 3,061.000 ลบ.ม.
- (4) การระบายน้ำทิ้งจากระบบบำบัดน้ำเสีย
- [ X ] ระบายทุกวัน
- [ ] ระบายบางวัน (ระบุจำนวนวันที่ระบาย)
- [ ] ไม่ระบายเลย
- (5) ปริมาณสารเคมี หรือสารสกัดชีวภาพที่ใช้
1. คลอรีนน้ำ10% ปริมาณ หน่วย 100.000 กิโลกรัม
2. จุลินทรีย์แบบน้ำ ปริมาณ หน่วย 150.000 กิโลกรัม
- (6) การทำงานของระบบบำบัดน้ำเสีย
- ระบบบำบัดน้ำเสีย [ X ] ปกติ [ ] ผิดปกติ
- เครื่องสูบน้ำ [ X ] ปกติ [ ] ผิดปกติ
- ระบบเติมอากาศ [ X ] ปกติ [ ] ผิดปกติ
- เครื่องสูบลม [ X ] ปกติ [ ] ผิดปกติ
- อื่นๆ เครื่องเติมสารเคมีคลอรีน [ X ] ปกติ [ ] ผิดปกติ

(7) ปริมาณตะกอนสวณเกินที่เกิดขึ้นจากระบบบำบัดน้ำเสียที่นำไปกำจัด 1.50 ลบ.ม.

(8) ปัญหา อุปสรรค และแนวทางแก้ไข

คำเตือน ๑. เจ้าของหรือผู้ครอบครองแหล่งกำเนิดมลพิษ ผู้ควบคุมระบบบำบัดน้ำเสีย หรือผู้รับจ้าง ให้บริการบำบัดน้ำเสียโดยไม่จัดเก็บสถิติ ข้อมูล หรือไม่ทำบันทึกหรือรายงาน ตามมาตรา ๘๐ ต้องระวางโทษจำคุกไม่เกินหนึ่งเดือน หรือปรับไม่เกินหนึ่งหมื่นบาท หรือทั้งจำทั้งปรับตามมาตรา ๑๐๖

๒. ผู้ควบคุมระบบบำบัดน้ำเสียหรือผู้รับจ้างให้บริการบำบัดน้ำเสียผู้ได้ทำบันทึกหรือรายงาน โดยแสดงข้อความอันเป็นเท็จ ต้องระวางโทษจำคุกไม่เกินหนึ่งปี หรือปรับไม่เกินหนึ่งแสนบาท หรือทั้งจำทั้งปรับตามมาตรา ๑๐๗

ภาคผนวก ง-4

รายงานผลการซ้อมดับเพลิงและฝึกซ้อมอพยพหนีไฟ

ข้อมูลส่วนบุคคลได้รับการคุ้มครองไม่ต้องเปิดเผยตามกฎหมาย

ภาคผนวก ง-5  
ประกันวินาศภัย

ข้อมูลส่วนบุคคลได้รับการคุ้มครองไม่ต้องเปิดเผยตามกฎหมาย

ภาคผนวก ง-6

ตัวอย่างแบบบันทึกการตรวจสอบสภาพเครื่องจักรและอุปกรณ์



Preventive Maintenance Report  
Generator System 1 Unit  
Aloft Bangkok Sukhumvit 11



35 Sukhumvit Soi 11, Sukhumvit Road, Klongtoey-nua, Wattana,  
Bangkok, Thailand, 10110

Date : 6 December 2024



Barcol-air (Thailand) Co.,Ltd.





241/2 , Fl 4, Soi Pattanakarn 20 Rd., Suanluang, Bangkok 10250 Tel. (+66)023188238 - 9 Ext : 101

BARCOL-AIR (THAILAND) Co., Ltd.	Service Report	Page 1
Engine: Generator Perkins Model:4006-23TAG3A		
<u>Spare parts for Engine</u>		
Fuel Separator Filter 4759205		
Lube Oil Filter4324909		
Air Filter KA565		
Coolant		
Lubricant Bangchak 15W40 18L		
Barcol-Air(Thailand) Co.,Ltd. E-mail:sales@barcolairthailand.com Tel: 02-3188238-9 Fax: 02-3188238		

<div data-bbox="108 1883 167 2112"> <b>BARCOL-AIR</b>            (THAILAND) Co., Ltd.         </div>	<div data-bbox="108 1536 135 1711">Service Report</div> <div data-bbox="124 1247 151 1328">Page 2</div> <div data-bbox="228 1561 261 1769">           Picture of work         </div> <div data-bbox="335 1666 710 2123">  </div> <div data-bbox="335 1187 710 1648">  </div>
<div data-bbox="746 1836 1121 2112">  </div> <div data-bbox="746 1525 1121 1800">  </div> <div data-bbox="746 1202 1121 1478">  </div>	<div data-bbox="1382 1207 1404 2119">           Barcol-Air(Thailand) Co.,Ltd. E-mail:sales@barcolairthailand.com Tel: 02-3188238-9 Fax: 02-3188238         </div>

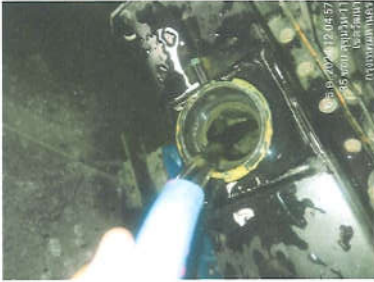
<div data-bbox="108 772 167 1001"> <b>BARCOL-AIR</b>            (THAILAND) Co., Ltd.         </div>	<div data-bbox="108 423 135 598">Service Report</div> <div data-bbox="124 136 151 217">Page 3</div> <div data-bbox="228 448 261 656">           Picture of work         </div> <div data-bbox="335 573 710 1016">  </div> <div data-bbox="335 96 710 539">  </div>
<div data-bbox="746 732 1121 1008">  </div> <div data-bbox="746 400 1121 676">  </div> <div data-bbox="746 96 1121 371">  </div>	<div data-bbox="1450 96 1473 1005">           Barcol-Air(Thailand) Co.,Ltd. E-mail:sales@barcolairthailand.com Tel: 02-3188238-9 Fax: 02-3188238         </div>



<div> <div>BARCOL-AIR</div> <div>(THAILAND) Co., Ltd.</div> </div>	<div>Service Report</div>	<div>Page 4</div>
	<div>Picture of work</div> <div> <div>    </div> <div>    </div> </div>	<div> <div>Barcol-Air(Thailand) Co.,Ltd.</div> <div>E-mail:sales@barcolairthailand.com</div> <div>Tel: 02-3188238-9</div> <div>Fax: 02-3188238</div> </div>

<div> <div>BARCOL-AIR</div> <div>(THAILAND) Co., Ltd.</div> </div>	<div>Service Report</div>	<div>Page 5</div>
	<div>Picture of work</div> <div> <div>    </div> <div>    </div> </div>	<div> <div>Barcol-Air(Thailand) Co.,Ltd.</div> <div>E-mail:sales@barcolairthailand.com</div> <div>Tel: 02-3188238-9</div> <div>Fax: 02-3188238</div> </div>



## Service Report of work

[illegible]

## Service Report of work

[illegible]

Barcol-Air(Thailand) Co.,Ltd. E-mail:sales@barcolairthailand.com Tel: 02-3188238-9 Fax: 02-3188238



Preventive Maintenance Report  
Fire Pump System 2 Unit  
Aloft Bangkok Sukhumvit 11



35 Sukhumvit Soi 11, Sukhumvit Road, Klongtoey-nua, Wattana,  
Bangkok, Thailand, 10110

Date 26 November 2024



Barcol-air (Thailand) Co.,Ltd.  
241/2 , Fl 4,Soi Patianakarn 20 Rd.,Suanluang,Suanluang,Bangkok 10250 Tel. (+66)023188238 - 9 Ext : 101

BARCOL-AIR (THAILAND) Co., Ltd.	Service Report	Page 1
Engin fire pump : John Deere 6068 HF 254 Electric fire pump : Brook crompion  <u>Spare parts for Engine</u> Fuel Filter RE520842 Lube Oil Filter RE504836 Air Filter "L"4 Coolant Lubricant Bangchak 15W40 18L		
Barcol-Air(Thailand) Co.,Ltd. E-mail:sales@barcolairthailand.com Tel: 02-3188238-9 Fax: 02-3188238		

<div> <div>BARCOL-AIR</div> <div>(THAILAND) Co., Ltd.</div> </div>	<div>Service Report</div>	<div>Page 2</div>
	<div> <div>Picture of work</div> <div>John Deere 6068 HF 254</div> </div>	<div> <div>      </div> </div>

<div> <div>BARCOL-AIR</div> <div>(THAILAND) Co., Ltd.</div> </div>	<div>Service Report</div>	<div>Page 3</div>
	<div> <div>Picture of work</div> <div>John Deere 6068 HF 254</div> </div>	<div> <div>       </div> </div>



service report

Diesel Engine Fire Pump : <input checked="" type="checkbox"/> Electric Fire Pump : <input checked="" type="checkbox"/>		เครื่องใช้ : <u>NO. 1</u>	ปีผลิต : <u>1990</u>	หมายเลข : <u>310</u>
สถานะการใช้งาน	ถอย / หัก : <u>NO / AUTO</u>	ปีผลิต	ปีผลิต	หมายเลข
สถานะการใช้งาน ถอย / หัก : <u>NO / AUTO</u>				
ตรวจสอบสภาพโดยรวมของมอเตอร์ไฟฟ้า				
ตรวจสอบสภาพโดยรวมของปั๊ม				
ตรวจสอบสภาพโดยรวมของส่วนประกอบต่างๆ , เกาต์แรงดันต่างๆ				
ตรวจสอบสภาพโดยรวมของทางนำ และรับรั่วซึม				
แรงดันไฟฟ้าที่มอเตอร์ <u>R-5.5/6 V / R-1.3/7.4 / S-T.3/2.2 Vac.</u>				
กระแสไฟฟ้าที่มอเตอร์ทำงาน <u>R-6.7/5 / S-3.0/9 / T-3.0/9 Amp.</u>				
ทดสอบการทำงาน Manual start was Auto start was Jockey pump				
ทดสอบการทำงานอัตโนมัติ : <u>230</u> Psi.				
แรงดันแตกต่างอัตโนมัติ : <u>245</u> Psi.				
Relief pressure : <u>320</u> Psi.				
ตรวจสอบสภาพ+ระดับน้ำมันเครื่อง และรับรั่วซึมต่างๆ				
ตรวจสอบสภาพ+รับรั่วซึมที่ท่อ และ Heat Exchanger และทางนำต่างๆ				
ตรวจสอบสภาพโดยรวม ขึ้นกับปั๊มเชื้อเพลิง มีน้ำมัน และถังน้ำมันสำรอง				
ตรวจสอบชุด Coupling ขึ้นกับ / Gear Pump ขึ้นกับท่า+ระดับน้ำมันกับ				
ตรวจสอบสภาพโดยรวม ท่อรวมโลหะ และท่อรับ				
ตรวจสอบชุด วัดค่าต่างๆของแบตเตอรี่				
- ค่า CCA. Batt#1 : <u>605</u> CCA Batt#2 : <u>510/12</u> CCA				
- ค่า CCA. Batt#3 : <u>—</u> CCA Batt#4 : <u>—</u> CCA				
- ค่า พว. Batt#1 : <u>1250</u> ดีกรี Batt#2 : <u>1624</u> ดีกรี				
- ค่า พว. Batt#3 : <u>—</u> ดีกรี Batt#4 : <u>—</u> ดีกรี				
- ค่า แบตมี ขั้ว Batt#1 : <u>4.47</u> Vdc. Batt#2 : <u>A.</u>				
- ค่า โวลท์ ขั้ว Batt#1 : <u>13.34</u> Vdc. Batt#2 : <u>Vdc.</u>				
ตรวจสอบสภาพโดยรวมของมอเตอร์ไฟฟ้ากำลัง				
- วัดค่าโวลท์ที่งานโมเตอร์ R-5 / R-T / S-T				
- วัดกระแสและมอเตอร์ทำงาน R / S / T				
- วัดอุณหภูมิทำงานโดยรวมของมอเตอร์				
ตรวจสอบสภาพโดยรวมของสายไฟ , รางสายไฟ และขั้วต่อต่างๆ				
ทำการทดสอบ อัลติมาติคคัมมูเตชัน				
ตรวจสอบชุดเบรกเครื่อง , เบรกของแท่นเคลื่อน หรือ สกริวชุดเฟืองต่างๆ				
ทำความสะอาดโดยรวม ขึ้นกับตัวถังของเครื่อง				
ตรวจสอบสภาพโดยรวม ชนิดของน้ำมัน : Horizontal <input checked="" type="checkbox"/> / Vertical <input type="checkbox"/>				
ตรวจสอบสภาพโดยรวม วัสดุควบคุมต่างๆของระบบ				
ตรวจสอบการวัดแรงดันต่างๆของระบบ				
ตรวจสอบทิศทางน้ำ ขึ้นกับทางนำลงท่อน้ำ และรับรั่วซึมต่างๆ				
ตรวจสอบชุดควบคุมชุด Transfer gear และระดับน้ำมัน (เป็นแบบ Vertical )				
ตรวจสอบสภาพโดยรวมของอุปกรณ์เบรก และ Packing seal				
ตรวจสอบวัสดุอุปกรณ์				
ทำความสะอาดน้ำมัน และ อุปกรณ์ต่างๆโดยรวม				



Picture of work  
Electric fire pump : Brook crompton

[illegible]



Picture of work  
Electric fire pump : Brook crompton



## Service Report

[illegible]



## Service Report

## Service Report

[illegible][illegible]

ง-7

เอกสารตรวจสอบระบบป้องกันอัคคีภัย

# รายงานการบำรุงรักษาระบบสัญญาณแจ้งเหตุเพลิงไหม้ครั้งที่ 3/4

ประจำปี 2567

JR Kyushu Business Development (Thailand) Co.,Ltd.

โรงแรมออพท์ สุขุมวิท 11

( วันที่ 21-25 ตุลาคม พ.ศ. 2567)

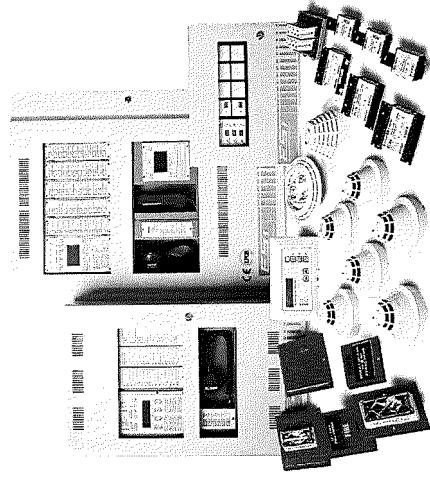

โดย

SYSTEMS SERVICE DEPARTMENT

THE SOLUTION TO SERVE YOUR PROBLEMS



บริษัท ทีเยะ มาสเตอร์ ซิสเต็มส์ จำกัด  
TEEYA MASTER SYSTEMS CO., LTD.

94 ซอยปิ่นพัฒนา แขวงคลองจั่น เขตบางกะปิ กรุงเทพมหานคร 10240 Tel : 662 932-0837  
94 Soi Yothuphatana, Khlongchan, Bangkok 10240 Fax : 662 932 0838  
E-mail : tms@teeyamaster.co.th www.teeyamaster.co.th



บริษัท ทีเยะ มาสเตอร์ ซิสเต็มส์ จำกัด  
TEEYA MASTER SYSTEMS CO., LTD.

สารบัญ

- ส่วนที่ 1 - แผนการดูแลบำรุงรักษาระบบ FIRE ALARM SYSTEM ประจำปี 2567
- ส่วนที่ 2 - ขั้นตอนการทดสอบอุปกรณ์ระบบ FIRE ALARM SYSTEM
- ส่วนที่ 3 - รายงานการตรวจสอบการทำงานของแผงควบคุม FIRE ALARM CONTROL PANEL
- ส่วนที่ 4 - รายงานการตรวจสอบการทำงานของอุปกรณ์ตรวจจับเพลิงไหม้
- ส่วนที่ 5 - รายงานสรุปผลการตรวจสอบระบบ FIRE ALARM SYSTEM



ส่วนที่ 1

แผนการดูแลบำรุงรักษาระบบ FIRE ALARM SYSTEM

ประจำปี 2567

ลำดับที่	รายละเอียดการดำเนินการ	การดำเนินการครั้งที่			
		1	2	3	4
d	ตรวจสอบการทำงานของแผงควบคุมระบบ (Fire Alarm Control Panel)				
	- ตรวจสอบการทำงานของรีเลย์และเครื่องป้องกัน (Protection Checking)	✓	✓	✓	✓
	- ตรวจสอบอุปกรณ์ต่อพ่วงระบบ (Interfaced Equipment Test)	✓	✓	✓	✓
	- ตรวจสอบการทำงานของสวิทช์ควบคุม (Control Switches)	✓	✓	✓	✓
	- ตรวจสอบการทำงานของไฟแสดงผล (Indicating Lamps)	✓	✓	✓	✓
	- ตรวจสอบการทำงานของสัญญาณเสียงไซเรน (Trouble Buzzer)	✓	✓	✓	✓
	- ตรวจสอบการทำงานของตู้จ่ายไฟเลี้ยงหลัก (Primary Power Supplies)	✓	✓	✓	✓
2	ตรวจสอบการทำงานของแผงแสดงผลบนกราฟิก (Graphic Annunciator)				
	- ตรวจสอบการทำงานของรีเลย์ทดสอบหลอดไฟ (Lamp Test Switches)	✓	✓	✓	✓
	- ตรวจสอบการทำงานของสวิทช์ควบคุม (Control Switches)	✓	✓	✓	✓
	- ตรวจสอบการทำงานของหลอดไฟแสดงผล (Indicating Lamps)	✓	✓	✓	✓
3	ตรวจสอบตู้จ่ายไฟสำรอง (Secondary Power Supplies)				
	- การประจุไฟของแบตเตอรี่ (Charger Test)	✓	✓	✓	✓
	- การคายประจุของแบตเตอรี่ (Discharge Test)	✓	✓	✓	✓
	- การจ่ายโหลดของแบตเตอรี่ (Load Voltage Test)	✓	✓	✓	✓
4	ตรวจสอบการทำงานของอุปกรณ์โมดูลและวงจร (Modules & Circuits)				
	- อินพุตโมดูล (Input Modules)	✓	✓	✓	✓
	- เอาท์พุตโมดูล (Output Modules)	✓	✓	✓	✓
	- คอนโทรลรีเลย์โมดูล (Control Relay Modules)	✓	✓	✓	✓
5	ทดสอบการทำงานของอุปกรณ์และวงจรเริ่มต้นสัญญาณ (Initiating Devices Test)				
	- อุปกรณ์ตรวจจับควัน (Smoke Detectors)	25%	25%	25%	25%
	- อุปกรณ์ตรวจจับความร้อน (Heat Detectors)	25%	25%	25%	25%
	- อุปกรณ์แจ้งเหตุเพลิงไหม้โดยบุคคล (Fire Alarm Station)	✓	✓	✓	✓
6	ทดสอบการทำงานของอุปกรณ์ส่งสัญญาณเตือนภัย (Notification Appliances Test)				
	- อุปกรณ์ส่งสัญญาณเตือนภัยด้วยเสียง (Audible Devices)	✓	✓	✓	✓
7	ทดสอบการทำงานของฟังก์ชันพิเศษ (Special Procedures or Programming Test)				
	- การแจ้งสัญญาณเตือนภัยตามบริเวณที่กำหนด (Specified Area Alarm)	✓	✓	✓	✓
	- การแจ้งสัญญาณเตือนภัยบริเวณทั่วทั้งพื้นที่ (General Alarm)	✓	✓	✓	✓
8	ทดสอบการทำงานของอุปกรณ์เชื่อมต่อทางระบบ (Interface Equipment) (ถ้ามีใช้งาน)				
	- รีเลย์ควบคุมลิฟต์ (Lift Control Relays)	✓	✓	✓	✓
	- รีเลย์ควบคุมพัดลม (Fan Control Relays)	✓	✓	✓	✓
	- รีเลย์ควบคุมประตูหนีไฟ (Fire Door Control Relays)	✓	✓	✓	✓



ส่วนที่ 2

ขั้นตอนการทดสอบอุปกรณ์ระบบ FIRE ALARM SYSTEM

ลำดับที่	รายละเอียดการดำเนินการ	การดำเนินการครั้งที่			
		1	2	3	4
9	ทดสอบการทำงานของอุปกรณ์ระบบสื่อสารฉุกเฉิน (Emergency Voice Communication) (ถ้ามีใช้งาน)				
	- อุปกรณ์โทรศัพท์ฉุกเฉิน (Fire Fighter's Telephone)	✓	✓	✓	✓
	- อุปกรณ์สำหรับประกาศเสียง (Paging Equipment)	✓	✓	✓	✓
10	ทำความสะอาดอุปกรณ์หรือแฉกรวมศูนย์ (Equipment Cleaning)				
	- อุปกรณ์แสดงบริเวณและตู้ควบคุม (Control Cards & Control Panel)	✓	✓	✓	✓
	- อุปกรณ์โมดูลและตู้โมดูล (Modules & Module Boxes)	✓	✓	✓	✓
	- อุปกรณ์ตรวจจับควัน (Smoke Detectors) (เฉพาะที่แจ้งความสามารถที่ผู้ FCP ที่แสดงค่า 80% ขึ้นไป)	✓	✓	✓	✓
11	แก้ไขข้อบกพร่องที่พบจากตรวจสอบระบบ (System Troubleshooting)				
	- แก้ไขข้อบกพร่องด้านฮาร์ดแวร์ (Hardware)	✓	✓	✓	✓
	- แก้ไขข้อบกพร่องด้านซอฟต์แวร์ (Software) **โดยต้องเป็นข้อมูล บริษัท TMS**	✓	✓	✓	✓
12	บันทึกและรายงานผลการดำเนินการ (Documentation)				
	- รายงานผลการทดสอบอุปกรณ์ (Equipment Check Report)	✓	✓	✓	✓
	- รายงานปัญหาและการแก้ไข (Troubles & Troubleshooting Report)	✓	✓	✓	✓

ขั้นตอนการทดสอบอุปกรณ์ระบบแจ้งเหตุเพลิงไหม้	
Item	Procedure
1	<p><b>Smoke Detector</b></p> <ul style="list-style-type: none"> <li>- Smoke Detector เป็นอุปกรณ์ตรวจจับชนิด Photo Electric ทดสอบการทำงานโดยการให้ Smoke Detector Tester เป็นอุปกรณ์ในการทดสอบ โดยการฉีดพ่นไฟที่มีเขม่าของไม้ที่หัว Smoke แล้วยกหัวที่หัว Smoke จะมี LED สีแดงติดสว่างแสดงการทำงาน แล้วยกหัว Smoke ไปที่ Fire Alarm Control Panel หัว Smoke จะหยุดการตรวจจับเมื่อมีการ Reset ระบบ</li> <li>- หัว Smoke ที่ Fire Alarm Control Panel LED จะดับและพร้อมในการทำงานครั้งต่อไป</li> </ul>
2	<p><b>Heat Detector</b></p> <ul style="list-style-type: none"> <li>- เป็นอุปกรณ์ตรวจจับความร้อน โดยอาศัยการแปลงของโลหะ 2 ชนิด มีใช้งานอยู่ 2 ชนิด</li> <li>1. แบบ Rate of Rise &amp; Fix Temp. โดยมีใช้งานตามบริเวณห้องน้ำ, Office, ทางเดิน เป็นต้น</li> <li>2. แบบ Fix Temp. มีใช้งานในห้อง Generator</li> <li>- ชนิดที่ 1 ทดสอบการทำงานโดยใช้เตาแก๊สในครัวให้ความร้อนเป็นระยะเวลาหนึ่ง เพื่อให้ Heat ตรวจจับความร้อนในหัว Heat และจะใช้งานต่อไปไม่ได้</li> <li>- ชนิดที่ 2 ไม่สามารถทดสอบการทำงานที่ Fix Temp. ได้เพราะจะทำให้เกิดความเสียหายและไม่สามารถใช้งานได้ การทดสอบการทำงาน Short ลายที่หัวอุปกรณ์แทน</li> <li>- อุปกรณ์ชนิดนี้ไม่มีไฟ (LED) แสดงการทำงานและเมื่ออุณหภูมิลดลง หัว Heat สามารถพร้อมทำงานครั้งต่อไปได้ เมื่ออุปกรณ์ชนิดนี้ทำงานจะมีสัญญาณส่งไปที่ Fire Alarm Control Panel ตาม Zone ที่ติดตั้งไว้</li> </ul>
3	<p><b>Manual Station</b></p> <ul style="list-style-type: none"> <li>- เป็นอุปกรณ์แจ้งเหตุเพลิงไหม้โดยบุคคลที่อยู่ในเหตุการณ์ การทดสอบขึ้นอยู่กับแผนการทำงานแต่ละชนิด</li> <li>- Pull Station ทดสอบโดยการดึงจริง (ถอดแฉ่งแกว้อก่อน) หรือโดยการเปิดฝาครอบออกแล้วยกสวิตช์ หลังจากทดสอบแล้วให้คืนกลับในตำแหน่งเดิมเพื่อปิดฝาครอบ</li> <li>- Breakglass ทำงานโดยการทุบกระจกใสแตก ในการทดสอบจะ Key ทดสอบต้นเข้าได้ทันทีจาก เมื่ออุปกรณ์ชนิดนี้ทำงานจะมีสัญญาณส่งไปที่ Fire Alarm Control Panel ตาม Zone ที่ติดตั้งไว้</li> </ul>
4	<p><b>Horn-Strobes</b></p> <ul style="list-style-type: none"> <li>- เป็นอุปกรณ์แจ้งสัญญาณเตือนภัยโดยเสียงและแสง ทดสอบโดยให้ระบบทำงานตามfunction</li> </ul>

ขั้นตอนการทดสอบอุปกรณ์ระบบแจ้งเหตุเพลิงไหม้	
Item	Procedure
5	<p><b>Graphic Annunciator</b></p> <ul style="list-style-type: none"> <li>- เป็นแผงแสดงตำแหน่งการเกิดเหตุเพลิงไหม้ ตามจุดต่าง โดยแสดงเป็นหลอด LED และเสียงเตือน ทำงานโดยตัวควบคุมรับสัญญาณการแจ้งเหตุจาก Detector แล้วประมวลผลตาม Function สั่งให้ Graphic Annunciator แสดงตำแหน่งที่เกิดเหตุ โดยที่ตัวไม่ ACK ไว้หยุดเสียง Buzzer และไม่ทดสอบหลอด LED.</li> </ul>
6	<p><b>Computer Fireworks</b></p> <ul style="list-style-type: none"> <li>- เป็นชุดคอมพิวเตอร์แสดงตำแหน่งจุดเกิดเหตุเพลิงไหม้ โดยมีแบบแปลนอาคารแสดงในโปรแกรม Fire works และแสดงตำแหน่งของอุปกรณ์ Detector ตามตำแหน่งงานจริงที่จะไปประมวลผล และสามารถกดสั่งได้ทั้งมือผู้ FCP หรือ เช่น Disable, Enable, Reset , Panel Silence, Alarm Silence , Drill และชื่อตามสถานที่ต่างๆ</li> </ul>



General Information															
Project : โรงแรมออร์บ สุราษฎร์ 11			System : Fire Alarm			Model : EST 3									
Revision : SDU 3/74			Manufacturer : Edwards Systems Technology U.S.A.												
PM No. : ครั้งที่ 3/4 ปีระจปี 2567			Start : 21 ตุลาคม 2567			End : 25 ตุลาคม 2567									
Parts / Devices Types															
Part/Dev. FCP			Installed by :												
Location : Control Rm.(Security)			Inspected by : Teeya Master Systems Co.,Ltd.												
Inspections and Tests List															
Item	Descriptions	Visual Checking				Functional				Remarks / Comments / Measurements					
		Installation	Wiring	Cleaning	Alarm	Supervisory	Trouble	Monitor	Operation.						
01	Power Supplies														
		1.01	✓	✓	✓	✓	✓	✓	✓	✓	✓	✓			
			✓	✓	✓	✓	✓	✓	✓	✓	✓	22A VAC.			
			✓	✓	✓	✓	✓	✓	✓	✓	✓	✓			
			✓	✓	✓	✓	✓	✓	✓	✓	✓	✓			
	1.02		✓	✓	✓	✓	✓	✓	✓	✓	✓	✓			
			✓	✓	✓	✓	✓	✓	✓	✓	✓	✓			
			✓	✓	✓	✓	✓	✓	✓	✓	✓	✓			
			✓	✓	✓	✓	✓	✓	✓	✓	✓	✓			
			✓	✓	✓	✓	✓	✓	✓	✓	✓	✓			
	2		✓	✓	✓	✓	✓	✓	✓	✓	✓	✓			
			✓	✓	✓	✓	✓	✓	✓	✓	✓	✓			
			✓	✓	✓	✓	✓	✓	✓	✓	✓	✓			
			✓	✓	✓	✓	✓	✓	✓	✓	✓	✓			
			✓	✓	✓	✓	✓	✓	✓	✓	✓	✓			
02	3-CPUI1		✓	✓	✓	✓	✓	✓	✓	✓	✓	✓			
		2.01	✓	✓	✓	✓	✓	✓	✓	✓	✓	✓			
		2.02	✓	✓	✓	✓	✓	✓	✓	✓	✓	✓			
		2.03	✓	✓	✓	✓	✓	✓	✓	✓	✓	✓			
			✓	✓	✓	✓	✓	✓	✓	✓	✓	✓			
03	3-SSDC,3-SDDC Signature Device Control														
		3.01	✓	✓	✓	✓	✓	✓	✓	✓	✓	✓			
		3.02	✓	✓	✓	✓	✓	✓	✓	✓	✓	✓			
			✓	✓	✓	✓	✓	✓	✓	✓	✓	✓			
			✓	✓	✓	✓	✓	✓	✓	✓	✓	✓			
04	Battery Charger		✓	✓	✓	✓	✓	✓	✓	✓	✓	✓			
		4.01	✓	✓	✓	✓	✓	✓	✓	✓	✓	✓			
			✓	✓	✓	✓	✓	✓	✓	✓	✓	✓			
			✓	✓	✓	✓	✓	✓	✓	✓	✓	✓			
			✓	✓	✓	✓	✓	✓	✓	✓	✓	✓			
05	Indicator Lamps (At 3-LCD)		✓	✓	✓	✓	✓	✓	✓	✓	✓	✓			
		5.01	✓	✓	✓	✓	✓	✓	✓	✓	✓	✓			
		5.02	✓	✓	✓	✓	✓	✓	✓	✓	✓	✓			
		5.03	✓	✓	✓	✓	✓	✓	✓	✓	✓	✓			
		5.04	✓	✓	✓	✓	✓	✓	✓	✓	✓	✓			
	5.05		✓	✓	✓	✓	✓	✓	✓	✓	✓	✓			
		5.06	✓	✓	✓	✓	✓	✓	✓	✓	✓	✓			
		5.07	✓	✓	✓	✓	✓	✓	✓	✓	✓	✓			
		5.08	✓	✓	✓	✓	✓	✓	✓	✓	✓	✓			
		5.09	✓	✓	✓	✓	✓	✓	✓	✓	✓	✓			



บริษัท ทีเยะ มาสเตอร์ ซิสเต็มส์ จำกัด  
TEEYA MASTER SYSTEMS CO., LTD.

รายงานการบริการบำรุงรักษาระบบแจ้งเหตุเพลิงไหม้

General Information												
Project : โรงแรมอโศก สุภาวิท 11		System : Fire Alarm		Model : EST 3								
Revision : SDU 3.74		Manufacturer : Edwards Systems Technology,U.S.A.										
PM No. : ครรที 3/4 15-ระกั 2557		Start : 21 ตุลาคม 2557		End : 25 ตุลาคม 2557								
Parts / Devices Types												
Part/Dev. FCP		Installed by :										
Location : Control Rm.(Security)		Inspected by : Teeya Master Systems Co.,Ltd.										
Item	Descriptions	Inspection and Tests List				Functional				Remarks / Comments / Measurements		
		Installation	Wiring	Cleaning	Alarm	Supervisory	Trouble	Monitor	Operation.			
06	Control Switches (At 3-LCD)	✓	✓	✓	-	-	-	-	✓	-		
		✓	✓	✓	-	-	-	-	✓	-		
		✓	✓	✓	-	-	-	-	✓	-		
		✓	✓	✓	-	-	-	-	✓	-		
		✓	✓	✓	-	-	-	-	✓	-		
		✓	✓	✓	-	-	-	-	✓	-		
		✓	✓	✓	-	-	-	-	✓	-		
		✓	✓	✓	-	-	-	-	✓	-		
		✓	✓	✓	-	-	-	-	✓	-		
		✓	✓	✓	-	-	-	-	✓	-		
		✓	✓	✓	-	-	-	-	✓	-		
		✓	✓	✓	-	-	-	-	✓	-		
		✓	✓	✓	-	-	-	-	✓	-		
		✓	✓	✓	-	-	-	-	✓	-		
07	LCD Display	✓	✓	✓	-	-	-	-	✓	-		
08	Trouble Buzzer	✓	✓	✓	-	-	-	-	✓	-		
09	3-FTCU Controller ( Control Switches)	✓	✓	✓	-	-	-	-	✓	-		
		9.01	✓	✓	✓	-	-	-	-	✓	-	
		9.02	✓	✓	✓	-	-	-	-	✓	-	
		9.03	✓	✓	✓	-	-	-	-	✓	-	
		9.04	✓	✓	✓	-	-	-	-	✓	-	
	9.05	✓	✓	✓	-	-	-	-	✓	-		
Graphic ANN Panel (Mimic) Tower and Offi												
10	3-ANNCPU	✓	✓	✓	-	-	-	-	✓	26.92 VDC.		
		10.01	✓	✓	✓	-	-	-	-	✓	-	
		10.02	✓	✓	✓	-	-	-	-	✓	-	
		10.03	✓	✓	✓	-	-	-	-	✓	-	
	10.04	✓	✓	✓	-	-	-	-	✓	-		
11	3-EVDVRA											



บริษัท ทีเยะ มาสเตอร์ ซิสเต็มส์ จำกัด  
TEEYA MASTER SYSTEMS CO., LTD.

รายงานการบริการบำรุงรักษาระบบแจ้งเหตุเพลิงไหม้

General Information																	
Project : โรงแรมอโศก สุภาวิท 11		System : Fire Alarm		Model : EST 3													
Revision : SDU 3.74		Manufacturer : Edwards Systems Technology U.S.A.															
PM No. : ครรที 3/4 15-ระกั 2557		Start : 21 ตุลาคม 2557		End : 25 ตุลาคม 2557													
Parts / Devices Types																	
Part/Dev. FCP		Installed by :															
Location : Control Rm.(Security)		Inspected by : Teeya Master Systems Co.,Ltd.															
Inspections and Tests List																	
Item	Descriptions	Visual Checking				Functional				Remarks / Comments / Measurements							
		Installation	Wiring	Cleaning	Alarm	Supervisory	Trouble	Monitor	Operation.								
		✓	✓	✓	-	-	-	-	✓	-							
	11.01	✓	✓	✓	-	-	-	-	✓	-							
	11.02	✓	✓	✓	-	-	-	-	✓	-							
	11.03	✓	✓	✓	-	-	-	-	✓	-							
	11.04	✓	✓	✓	-	-	-	-	✓	-							
12	3-EVPWRA	✓	✓	✓	-	-	-	-	✓	26.87 VDC.							
	12.01	✓	✓	✓	-	-	-	-	✓	-							
	12.02	✓	✓	✓	-	-	-	-	✓	-							
	12.03	✓	✓	✓	-	-	-	-	✓	-							
	12.04	✓	✓	✓	-	-	-	-	✓	-							
13	Operation Switches at Mimic	✓	✓	✓	-	-	-	-	✓	-							
	13.02	✓	✓	✓	-	-	-	-	✓	-							
	13.03	✓	✓	✓	-	-	-	-	✓	-							
	Graphic ANN Panel (Mimic) Plaza																
14	3-ANNCPU	✓	✓	✓	-	-	-	-	✓	26.92 VDC.							
	14.01	✓	✓	✓	-	-	-	-	✓	-							
	14.02	✓	✓	✓	-	-	-	-	✓	-							
	14.03	✓	✓	✓	-	-	-	-	✓	-							
	14.04	✓	✓	✓	-	-	-	-	✓	-							
15	3-EVDVRA	✓	✓	✓	-	-	-	-	✓	-							
	15.01	✓	✓	✓	-	-	-	-	✓	-							
	15.02	✓	✓	✓	-	-	-	-	✓	-							
	15.03	✓	✓	✓	-	-	-	-	✓	-							
	15.04	✓	✓	✓	-	-	-	-	✓	-							
16	3-EVPWRA	✓	✓	✓	-	-	-	-	✓	26.87 VDC.							
	16.01	✓	✓	✓	-	-	-	-	✓	-							
	16.02	✓	✓	✓	-	-	-	-	✓	-							
	16.03	✓	✓	✓	-	-	-	-	✓	-							
	16.04	✓	✓	✓	-	-	-	-	✓	-							
17	Operation Switches at Mimic	✓	✓	✓	-	-	-	-	✓	-							
	17.01	✓	✓	✓	-	-	-	-	✓	-							



บริษัท ดียะ มาสเตอร์ ซิสเต็มส์ จำกัด  
TEEYA MASTER SYSTEMS CO., LTD.

รายงานการบริการบำรุงรักษาระบบแจ้งเหตุเพลิงไหม้



บริษัท ดียะ มาสเตอร์ ซิสเต็มส์ จำกัด  
TEEYA MASTER SYSTEMS CO., LTD.

General Information										
Project	: ๒๕๖๓๑๑๑๑๑๑ ๑๑๑๑๑ 11		System : Fire Alarm		Model : EST 3					
Revision	: SDU 3.74		Manufacturer : Edwards Systems Technology U.S.A.							
PM No.	: ๑๑๑๑ 3/4 1๑๑๑๑ 2567		Start : 21 ๑๑๑๑ 2567		End : 25 ๑๑๑๑ 2567					
Parts / Devices Types										
Part/Dev.	FCP		Installed by :							
Location : Control Rm (Security)			Inspected by : Teeya Master Systems Co., Ltd.							
Inspections and Tests List										
Item	Descriptions	Visual Checking				Functional				Remarks / Comments / Measurements
		Installation	Wiring	Cleaning	Alarm	Supervisory	Trouble	Monitor	Operation.	
	17.02	✓	✓	✓					✓	
18	replace ANN Panel (Mimic) Sweet 25A Floe									
	3-ANNCPU	✓	✓	✓					✓	26.32 VDC.
	18.01	✓	✓	✓					✓	
	18.02	✓	✓	✓					✓	
	18.03	✓	✓	✓					✓	
19	3-EVDVRA	✓	✓	✓					✓	
	19.01	✓	✓	✓					✓	
	19.02	✓	✓	✓					✓	
	19.03	✓	✓	✓					✓	
20	3-EVPWRA	✓	✓	✓					✓	
	19.04	✓	✓	✓					✓	
	20.01	✓	✓	✓					✓	26.87 VDC.
	20.02	✓	✓	✓					✓	
21	Operation Switchs at Mimic	✓	✓	✓					✓	
	20.03	✓	✓	✓					✓	
	20.04	✓	✓	✓					✓	
	21.01	✓	✓	✓					✓	
22	Functional Test Procedures.	✓	✓	✓					✓	
	21.02	✓	✓	✓					✓	
	22.01	-	-	-	-	-	-	-	✓	
	22.02	-	-	-	-	-	-	-	✓	
23		-	-	-	-	-	-	-	✓	
	22.03	-	-	-	-	-	-	-	✓	
	22.04	-	-	-	-	-	-	-	✓	
	22.05	-	-	-	-	-	-	-	✓	
24		-	-	-	-	-	-	-	✓	
	22.06	-	-	-	-	-	-	-	✓	
25		-	-	-	-	-	-	-	✓	
	22.07	-	-	-	-	-	-	-	✓	

## ส่วนที่ 4

รายงานการตรวจสอบการทำงานของอุปกรณ์ตรวจแจ้งพนักงาน



รายงานการบริการบำรุงรักษาระบบแจ้งเหตุเพลิงไหม้

General Information					
Project : โรงแรมอโศกฯ สุขุมวิท 11	Alarm : Fire Alarm	Model : EST3			
Revision : SDU 3/74	Manufacturer : Edwards Systems Technology U.S.A.				
PM No. : ครั้งที่ 3/4 ประจำปี 2567	Start : 21 ตุลาคม 2567	End : 25 ตุลาคม 2567			
Parts / Devices Types					
Part/Dev. : Device		Installed by : -			
Location : Control Rm.(Security)		Inspected by :Teeya Master Systems Co.Ltd			
Inspections and Message List					
Device Type	Mac Address	Description Message	PM		
			PM.1/4	PM.2/4	PM.3/4/PM.4/4
3-SDDC LOOP1 - LOOP2					
FL B					
IS	01020001	IM_IN_LOOP_1	-	-	-
SD	01020002	SD_FLB_BOH-01	-	-	-
SD	01020003	SD_FLB_BOH-02	-	-	-
SD	01020004	SD_FLB_CORRIDOR-05	-	-	-
HD	01020005	HD_FLB_STAFF KITCHEN-04	-	-	-
HD	01020006	HD_FLB_STAFF KITCHEN-03	-	-	-
SD	01020007	SD_FLB_STAFF KITCHEN-02	-	-	-
HD	01020008	SD_FLB_STAFF KITCHEN-01	-	-	-
SD	01020009	SD_FLB_STAFF CANTINEEN-02	-	-	-
SD	01020010	SD_FLB_STAFF CANTINEEN-01	-	-	-
SD	01020011	SD_FLB_UNIFORM RM.	-	-	-
SD	01020012	SD_FLB_MALE LOCKER-03	-	-	-
SD	01020013	SD_FLB_MALE LOCKER-02	-	-	-
SD	01020014	SD_FLB_MALE LOCKER-01	-	-	-
SD	01020015	SD_FLB_FEMALE LOCKER-03	-	-	-
SD	01020016	SD_FLB_FEMALE LOCKER-02	-	-	-
SD	01020017	SD_FLB_FEMALE LOCKER-01	-	-	-
HD	01020018	SD_FLB_FIRE PUMP RM.-02	-	-	-
HD	01020019	HD_FLB_FIRE PUMP RM.-01	-	-	-
SD	01020020	HD_FLB_TRAININGMANAGER	-	-	-
SD	01020021	SD_FLB_HR.MANAGER	-	-	-
SD	01020022	SD_FLB_HR	-	-	-
SD	01020023	SD_FLB_DHR	-	-	-
SD	01020024	SD_FLB_INTERVIEW	-	-	-
SD	01020025	SD_FLB_CORRIDOR-01	-	-	-
SD	01020026	SD_FLB_TRAINING	-	-	-
SD	01020027	SD_FLB_CORRIDOR-02	-	-	-
SD	01020028	SD_FLB_ST-02	-	-	-
SD	01020029	SD_FLB_FIRST AID-02	-	-	-
SD	01020030	SD_FLB_FIRST AID-01	-	-	-
SD	01020031	SD_FLB_CORRIDOR-03	-	-	-
SD	01020032	SD_FLB_CORRIDOR-04	-	-	-

รายงานการบริการบำรุงรักษาระบบแจ้งเหตุเพลิงไหม้

General Information						
Project : โรงแรมอโศกฯ สุขุมวิท 11	Alarm : Fire Alarm	Model : EST3				
Revision : SDU 3/74	Manufacturer : Edwards Systems Technology,U.S.A.					
PM No. : ครั้งที่ 3/4 ประจำปี 2567	Start : 21 ตุลาคม 2567	End : 25 ตุลาคม 2567				
Parts / Devices Types						
Part/Dev. : Device	Installed by : -					
Location : Control Rm.(Security)			Inspected by :Teeya Master Systems Co.Ltd			
Inspections and Message List						
Device Type	Mac Address	Description Message	PM			หมายเหตุ
			PM.1/4	PM.2/4	PM.3/4/PM.4/4	
SD	01020033	SD_FLB_GENNERAL STORE	-	-	-	-
SD	01020034	SD_FLB_BEVERAGE STORE	-	-	-	-
SD	01020035	SD_FLB_LOST AND FOUND	-	-	-	-
SD	01020036	SD_FLB_HOUSE KEEPING	-	-	-	-
SD	01020037	SD_FLB_CLEANLINESTORE	-	-	-	-
SD	01020157	FL_B_ANSUL_1 (ALARM)	-	-	-	-
SD	01020158	FL_B_ANSUL_2 (TROUBLE)	-	-	-	-
SD	01020159	FL_B_GAS_1	-	-	-	-
FS	01020126	FL_B_FS_1	-	✓	-	6.7 V
FS	01020127	FL_B_SPARE_1	-	-	-	-
ST	01020128	FLB_ST_1	-	✓	-	8.0 V แต่ไม่สามารถดับไฟได้ เนื่องจากสายไฟชำรุด
SP	01020129	FLB_SF_1	-	✓	-	ควม R ที่ไม่สูง ค่าสายดิน 0 KΩ
PALL	01020137	MANUAL_FLB_ST-02	-	-	-	-
KEY	01020138	KEYSWITCH_FLB_ST-01	-	-	-	-
PALL	01020139	MANUAL_FLB_CORRIDOR	-	-	-	-
KEY	01020140	KEYSWITCH_FLB_CORRIDOR	-	-	-	-
PALL	01020141	MANUAL_FLB_BOH	-	-	-	-
KEY	01020142	KEYSWITCH_FLB_BOH	-	-	-	-
FL LG						
IS	01020038	IM_OUT_LOOP_1	-	-	-	-
SD	01020062	SD_FL_LG_HOLDINGSTORE	-	-	-	-
SD	01020063	SD_FL_LG_DISABLE ACCESS	-	-	-	-
SD	01020064	SD_FL_LG_FCC ROOM	-	-	-	-
SD	01020065	SD_FL_LG_ST-02	-	-	-	-
SD	01020066	SMOKE_FL_LG_NO_08	-	-	-	-
SD	01020067	SD_FL_LG_FCC ROOM	-	-	-	-
SD	01020068	SD_FL_LG_FAN ROOM	-	-	-	-
SD	01020069	SD_FL_LG_LUGGAGE ROOM	-	-	-	-
SD	01020070	SD_FL_LG_LUGGAGE ROOM	-	-	-	-
SD	01020071	SD_FL_LG_REE ROOM	-	-	-	-
SD	01020072	SD_FL_LG_HOLDINGSTORE	-	-	-	-
SD	01020073	SD_FL_LG_CORRIDOR-01	-	-	-	-
SD	01020074	SD_FL_LG_RECEIVING	-	-	-	-
SD	01020075	SD_FL_LG_PURCHASING	-	-	-	-
SD	01020076	SD_FL_LG_RECEIVING	-	-	-	-

รายงานการบริการบำรุงรักษาระบบแจ้งเหตุเพลิงไหม้

General Information						
Project : โรงแรมอโศปฯ สุพรรณ 11	ntem : Fire Alarm	Model : EST3				
Revision : SDU 3/74	Manufacturer : Edwards Systems Technology,U.S.A.					
PM No. : ครั้งที่ 3/4 ประจำปี 2567	Start : 21 ตุลาคม 2567	End : 25 ตุลาคม 2567				
Parts / Devices Types						
Part/Dev. : Device		Installed by : -				
Location : Control Rm.(Security)		Inspected by :Teeya Master Systems Co.,Ltd				
Inspections and Message List						
Device Type	Mac Address	Description Message	PM			various
			PM.1/4	PM.2/4	PM.3/4/PM.4/4	
SD	01020077	SD_FL_LG_STORE	-	-	-	-
SD	01020078	SD_FL_LG_STORE	-	-	-	-
SD	01020079	SD_FL_LG_STORE	-	-	-	-
SD	01020080	SD_FL_LG_STORE	-	-	-	-
SD	01020081	SD_FL_LG_STORE	-	-	-	-
SD	01020082	SD_FL_LG_STORE	-	-	-	-
SD	01020083	SD_FL_LG_STORE	-	-	-	-
SD	01020084	SD_FL_LG_STORE	-	-	-	-
SD	01020085	SD_FL_LG_STORE	-	-	-	-
SD	01020086	SD_FL_LG_STORE	-	-	-	-
SD	01020087	SD_FL_LG_STORE	-	-	-	-
SD	01020088	SD_FL_LG_STORE	-	-	-	-
SD	01020089	SD_FL_LG_STORE	-	-	-	-
SD	01020090	SD_FL_LG_STORE	-	-	-	-
SD	01020091	SD_FL_LG_STORE	-	-	-	-
SD	01020092	SD_FL_LG_STORE	-	-	-	-
SD	01020093	SD_FL_LG_STORE	-	-	-	-
SD	01020094	SD_FL_LG_STORE	-	-	-	-
SD	01020095	SD_FL_LG_STORE	-	-	-	-
SD	01020096	SD_FL_LG_STORE	-	-	-	-
SD	01020097	SD_FL_LG_STORE	-	-	-	-
SD	01020098	SD_FL_LG_STORE	-	-	-	-
PALL	01020100	MANUAL_FL_LG_NO.05	-	-	-	-
KEY	01020101	KEYSWITCH_FL_LG_NO.05	-	-	-	-
PALL	01020102	MANUAL_FL_LG_NO.07	-	-	-	-
KEY	01020103	KEYSWITCH_FL_LG_NO.07	-	-	-	-
PALL	01020104	MANUAL_FL_LG_NO.16	-	-	-	-
KEY	01020105	KEYSWITCH_FL_LG_NO.16	-	-	-	-
PALL	01020106	MANUAL_FL_LG_NO.39	-	-	-	-
KEY	01020107	KEYSWITCH_FL_LG_NO.39	-	-	-	-
PALL	01020108	MANUAL_FL_LG_NO.41	-	-	-	-
KEY	01020109	KEYSWITCH_FL_LG_NO.41	-	-	-	-
PALL	01020179	FL_LG_LIFT LOBBY	-	-	-	-
KEY	01020180	FL_LG_LIFT LOBBY	-	-	-	-
PALL	01020181	MANUAL_FL_LG_ST-3	-	-	-	-

รายงานการบริการบำรุงรักษาระบบแจ้งเหตุเพลิงไหม้

General Information						
Project : โรงแรมอโศปฯ สุพรรณ 11	System : Fire Alarm	Model : EST3				
Revision : SDU 3/74	Manufacturer : Edwards Systems Technology,U.S.A.					
PM No. : ครั้งที่ 3/4 ประจำปี 2567	Start : 21 ตุลาคม 2567	End : 25 ตุลาคม 2567				
Parts / Devices Types						
Part/Dev. : Device	Installed by : -					
Location : Control Rm.(Security)		Inspected by :Teeya Master Systems Co.,Ltd				
Inspections and Message List						
Device Type	Mac Address	Description Message	PM			WARNING
			PM.1/4	PM.2/4	PM.3/4	PM.4/4
FS	01020130	FL_LG_FS.1	-	-	-	-
FS	01020131	FL_LG_SPARE.1	-	-	-	-
SD	01020039	SD_FLG_ST-01	-	-	-	-
SD	01020040	SD_FLG_FEMALE TOILET	-	-	-	-
SD	01020041	SD_FLG_MALE TOILET	-	-	-	-
SD	01020042	SD_FLG_REMIX	-	-	-	-
SD	01020043	SD_FLG_LIFT LOBBY	-	-	-	-
SD	01020044	SD_FLG_ST-02	-	-	-	-
SD	01020045	SD_FLG_FRONT DESK	-	-	-	-
SD	01020046	SD_FLG_FRONT OFFICE-01	-	-	-	-
SD	01020047	SD_FLG_FRONT OFFICE-02	-	-	-	-
SD	01020048	SD_FLG_FRONT OFFICE-03	-	-	-	-
SD	01020049	SD_FLG_FRONT OFFICE-04	-	-	-	-
SD	01020050	SD_FLG_ALOHA- LOUNGE-01	-	-	-	-
SD	01020051	SD_FLG_ALOHA- LOUNGE-02	-	-	-	-
SD	01020052	SD_FLG_ALOHA- LOUNGE-03	-	-	-	-
SD	01020053	SD_FLG_REFUEL	-	-	-	-
HD	01020054	HD_FLG_REFUEL	-	-	-	-
SD	01020055	SD_FLG_RELAX	-	-	-	-
SD	01020056	SD_FLG_RELAX	-	-	-	-
SD	01020057	SD_FLG_CORRIDOR	-	-	-	-
SD	01020058	SD_FLG_RCH-02	-	-	-	-
SD	01020059	SD_FLG_BOH-01	-	-	-	-
SD	01020060	SD_FLG_EE-ROOM	-	-	-	-
HD	01020061	SD_FLG_PANTRY ROOM	-	-	-	-
ST	01020132	FLLG_ST_1	-	-	-	-
TEL	01020134	FLLG_ST_1	-	-	-	-
SD	01020135	FLLG_GAS.1	-	-	-	-
SD	01020136	FLLG_GAS.2	-	-	-	-



รายงานการบริการบำรุงรักษาระบบแจ้งเหตุเพลิงไหม้

General Information							
Project : โรงแรมอโศก สุเทพ 11	System : Fire Alarm	Model : EST3					
Revision : SDU 3/74	Manufacturer : Edwards Systems Technology,U.S.A.						
PM No. : ครั้งที่ 3/4 ประจำปี 2567	Start : 21 ตุลาคม 2567	End : 25 ตุลาคม 2567					
Parts / Devices Types							
Part/Dev. : Device	Installed by : -						
Location : Control Rm.(Security)							
Inspected by :Teeya Master Systems Co.Ltd							
Inspections and Message List							
Device Type	Mac Address	Description Message	PM				VOLTAGE
			PM.1/4	PM.2/4	PM.3/4	PM.4/4	
FS	01020143	FL_G_FS_1	-	-	✓	-	6.9 V
FS	01020144	FL_G_SPARE_1	-	-	-	-	7.4 V
ST	01020146	FLG_ST_1	-	-	✓	-	7.2 V
SP	01020146	FLG_SP_1	-	-	✓	-	-
PALL	01020147	MANUAL_FLG_BOH	-	-	-	-	-
KEY	01020148	KEYSWITCH_FLG_BOH	-	-	-	-	-
PALL	01020149	MANUAL_FLG_ST-01	-	-	-	-	-
KEY	01020150	KEYSWITCH_FLG_ST-01	-	-	-	-	-
PALL	01020151	MANUAL_FLG_ST-02	-	-	-	-	-
KEY	01020152	KEYSWITCH_FLG_ST-02	-	-	-	-	-
PALL	01020153	MANUAL_FL_G_NO_09	-	-	-	-	-
KEY	01020154	KEYSWITCH_FL_G_NO_09	-	-	-	-	-
PALL	01020155	MANUAL_FLG_BOH-02	-	-	-	-	-
KEY	01020156	KEYSWITCH_FLG_BOH-02	-	-	-	-	-
SD	01020268	SMOKE_FL_G_NO_29	-	-	-	-	-
SD	01020269	SMOKE_FL_G_NO_30	-	-	-	-	-
SD	01020270	SMOKE_FL_G_NO_31	-	-	-	-	-
SD	01020271	SMOKE_FL_G_NO_32	-	-	-	-	-
SD	01020272	SMOKE_FL_G_NO_33	-	-	-	-	-
SD	01020273	SMOKE_FL_G_NO_34	-	-	-	-	-
SD	01020274	SMOKE_FL_G_NO_35	-	-	-	-	-
SD	01020275	SMOKE_FL_G_NO_36	-	-	-	-	-
FL 1							
IS	01020251	IM_IN_LOOP_2	-	-	✓	-	By-Pass วันที่ 17 SN 3622195887
SD	01020252	SD_FL1_ST-01	-	-	-	-	-
HD	01020253	SD_FL1_PANTRY ROOM	-	-	-	-	-
HD	01020254	SD_FL1_PANTRY ROOM	-	-	-	-	-
SD	01020255	SD_FL1_MALE TOILET	-	-	-	-	-
SD	01020256	SD_FL1_FEE TOILET	-	-	-	-	-
SD	01020257	SD_FL1_FEMALE TOILET	-	-	-	-	-
SD	01020258	SMOKE_FL_1_NO_09	-	-	-	-	-
SD	01020259	SMOKE_FL_1_NO_10	-	-	-	-	-
SD	01020260	SD_FL1_LIFT LOBBY	-	-	-	-	-
SD	01020261	SMOKE_FL_1_NO_12	-	-	-	-	-
SD	01020262	SD_FL1_ST-02	-	-	-	-	-

รายงานการบริการบำรุงรักษาระบบแจ้งเหตุเพลิงไหม้

General Information							
Project : โรงแรมอโศก สุเทพ 11	System : Fire Alarm	Model : EST3					
Revision : SDU 3/74	Manufacturer : Edwards Systems Technology,U.S.A.						
PM No. : ครั้งที่ 3/4 ประจำปี 2567	Start : 21 ตุลาคม 2567	End : 25 ตุลาคม 2567					
Parts / Devices Types							
Part/Dev. : Device	Installed by : -						
Location : Control Rm.(Security)			Inspected by :Teeya Master Systems Co.Ltd				
Inspections and Message List							
Device Type	Mac Address	Description Message	PM				หมายเหตุ
			PM.1/4	PM.2/4	PM.3/4	PM.4/4	
SD	01020263	SD_FL1_IN TOUCH	-	-	-	-	-
SD	01020264	SD_FL1_TEL OPERATOR	-	-	-	-	-
SD	01020265	SD_FL1_RESERVATION	-	-	-	-	-
SD	01020266	SD_FL1_REVENUE	-	-	-	-	-
SD	01020267	SD_FL1_IN TOUCH	-	-	-	-	-
SD	01020276	SMOKE_FL_1_NO.21	-	-	-	-	-
SD	01020277	SMOKE_FL_1_NO.22	-	-	-	-	-
SD	01020278	SMOKE_FL_1_NO.23	-	-	-	-	-
SD	01020279	SMOKE_FL_1_NO.24	-	-	-	-	-
SD	01020280	SMOKE_FL_1_NO.25	-	-	-	-	-
SD	01020281	SMOKE_FL_1_NO.26	-	-	-	-	-
SD	01020282	SMOKE_FL_1_NO.27	-	-	-	-	-
SD	01020283	SMOKE_FL_1_NO.28	-	-	-	-	-
SD	01020284	SD_FL1_BOH-01	-	-	-	-	-
SD	01020285	SD_FL1_BOH-02	-	-	-	-	-
SD	01020286	SD_FL1_EEE ROOM	-	-	-	-	-
FS	01020376	FL_1 FS_1	-	-	✓	-	76 V
FS	01020377	FL_1 SPARE_1	-	-	-	-	-
ST	01020378	FL1_ST_1	-	-	✓	-	7.9 V
SP	01020379	FL1_SF_1	-	-	✓	-	18.9 V ฟ้าผ่าชน 0 KΩ
PULL	01020380	MANUAL_FL_1_NO.01	-	-	-	-	-
KEY	01020381	KEYSWITCH_FL_1_NO.01	-	-	-	-	-
PULL	01020382	MANUAL_FL_1_NO.02	-	-	-	-	-
KEY	01020383	KEYSWITCH_FL_1_NO.02	-	-	-	-	-
PULL	01020384	MANUAL_FL_1_NO.13	-	-	-	-	-
KEY	01020385	KEYSWITCH_FL_1_NO.13	-	-	-	-	-
PULL	01020386	MANUAL_FL_1_NO.15	-	-	-	-	-
KEY	01020387	KEYSWITCH_FL_1_NO.15	-	-	-	-	-
PULL	01020388	MANUAL_FL_1_NO.37	-	-	-	-	-
KEY	01020389	KEYSWITCH_FL_1_NO.37	-	-	-	-	-
CR	01020388	FL1_SOUND_1	-	-	-	-	-
FL 2							
SD	01020317	SD_FL2_ST1	✓	-	-	-	-
SD	01020318	SD_FL2_STORR	✓	-	-	-	-
SD	01020319	SD_FL2_STORR	✓	-	-	-	-

รายงานการบริการบำรุงรักษาระบบแจ้งเหตุเพลิงไหม้

General Information							
Project : โรงแรมอโศกฯ ศูนย์ฯ 11	Alarm : Fire Alarm	Model : EST3	Manufacturer : Edwards Systems Technology,U.S.A. Start : 21 ตุลาคม 2567 End : 25 ตุลาคม 2567				
Revision : SDU 3.74							
PM No. : ๐๕๗4 3/4 1๙๓3๗1 2567							
Part/Dev. : Device			Parts / Devices Types				
Location : Control Rm.(Security)			Installed by : -				
Inspected by : Teeya Master Systems Co.,Ltd			Inspections and Message List				
Device Type	Mac Address	Description Message	PM				WARNING
			PM.1/4	PM.2/4	PM.3/4	PM.4/4	
SD	01020320	SD_FL2_STORR	✓	-	-	-	-
SD	01020321	SD_FL2_CORRIDOR	-	-	-	-	-
SD	01020322	SD_FL2_STORR	✓	-	-	-	-
SD	01020323	SD_FL2_STORR	✓	-	-	-	-
SD	01020324	SD_FL2_CORRIDOR	✓	-	-	-	-
SD	01020325	SD_FL2_LIFT LOBBY	✓	-	-	-	-
SD	01020326	SD_FL2_ST3	-	-	-	-	-
SD	01020327	SD_FL2_OFFICE	✓	-	-	-	-
SD	01020328	SD_FL2_OFFICE	✓	-	-	-	-
SD	01020329	SD_FL2_OFFICE	✓	-	-	-	-
SD	01020330	SD_FL2_CORRIDOR	✓	-	-	-	-
SD	01020331	SD_FL2_SHOP	-	-	-	-	-
SD	01020332	SD_FL2_SHOP	-	-	-	-	-
SD	01020333	SD_FL2_CORRIDOR	✓	-	-	-	-
SD	01020334	SD_FL2_BOH	✓	-	-	-	-
SD	01020335	SD_FL2_BOH	✓	-	-	-	-
SD	01020336	SD_FL2_ST1	✓	-	-	-	-
HD	01020337	HD_FL2_CARPARK	-	-	-	-	-
SD	01020338	SD_FL2_ST2	✓	-	-	-	-
HD	01020341	HD_FL2_CARPARK	✓	-	-	-	-
HD	01020342	HD_FL2_CARPARK	-	-	-	-	-
HD	01020343	HD_FL2_CARPARK	✓	-	-	-	-
HD	01020344	HD_FL2_CARPARK	-	-	-	-	-
HD	01020345	HD_FL2_CARPARK	-	-	-	-	-
HD	01020346	HD_FL2_CARPARK	-	-	-	-	-
HD	01020347	HD_FL2_CARPARK	-	-	-	-	-
HD	01020348	HD_FL2_CARPARK	-	-	-	-	-
HD	01020349	HD_FL2_CARPARK	✓	-	-	-	-
HD	01020350	HD_FL2_CARPARK	✓	-	-	-	-
HD	01020351	HD_FL2_CARPARK	✓	-	-	-	-
HD	01020352	HD_FL2_CARPARK	✓	-	-	-	-
HD	01020353	HD_FL2_CARPARK	-	-	-	-	-
HD	01020354	HD_FL2_CARPARK	-	-	-	-	-
HD	01020355	HD_FL2_CARPARK	-	-	-	-	-
FS	01020380	FL_2_FS_1	-	-	✓	-	7.6 V

รายงานการบริการบำรุงรักษาระบบแจ้งเหตุเพลิงไหม้

General Information							
Project : บ้านเลขที่ ๑๑๓/๓ 11	Alarm : Fire Alarm	Model : EST3	Manufacturer : Edwards Systems Technology,U.S.A. Start : 21 ตุลาคม 2567 End : 25 ตุลาคม 2567				
Revision : SDU 3.74	Manufacturer : Edwards Systems Technology,U.S.A.						
PM No. : ๐๖๓๖ 3/4 1๓-3๓ 2667	Start : 21 ตุลาคม 2567 End : 25 ตุลาคม 2567						
Parts / Devices Types			Installed by : -				
Part/Dev. : Device			Inspected by : Teeya Master Systems Co.,Ltd				
Location : Control Rm.(Security)			Inspections and Message List				
Device Type	Mac Address	Description Message	PM				หมายเหตุ
			PM.1/4	PM.2/4	PM.3/4	PM.4/4	
FS	01020381	FL_2_SPARE_1	-	-	-	-	-
ST	01020382	FL2_ST_1	-	-	✓	-	8.1 V
SP	01020383	FL2_SP_1	-	-	✓	-	8.1 V
PULL	01020413	MANUAL_FL2_BOH	✓	-	-	-	-
KEY	01020414	KEYSWITCH_FL2_BOH	-	-	-	-	-
PULL	01020415	MANUAL_FL2_BOH	✓	-	-	-	-
KEY	01020416	KEYSWITCH_FL2_BOH	-	-	-	-	-
PULL	01020417	MANUAL_FL2_ST2	✓	-	-	-	-
KEY	01020418	KEYSWITCH_FL2_ST2	-	-	-	-	-
PULL	01020419	MANUAL_FL2_ST2	-	-	-	-	-
KEY	01020420	KEYSWITCH_FL2_ST2	-	-	-	-	-
PULL	01020421	MANUAL_FL2_ST3	-	-	-	-	-
KEY	01020422	KEYSWITCH_FL2_ST3	-	-	-	-	-
PULL	01020423	MANUAL_FL2_ST3	-	-	-	-	-
KEY	01020424	KEYSWITCH_FL2_ST3	-	-	-	-	-
PULL	01020425	MANUAL_FL2_BOH	-	-	-	-	-
KEY	01020426	KEYSWITCH_FL2_BOH	-	-	-	-	-
FL 3							
IS	01020287	IM_OUT_LOOP_2	-	-	-	-	-
SD	01020288	SD_FL3_ST-01	✓	-	-	-	-
SD	01020289	SD_FL3_LIFT LOBBY	-	-	-	-	-
SD	01020290	SD_FL3_ST-02	✓	-	-	-	-
SD	01020291	SD_FL3_ST-03	-	-	-	-	-
SD	01020292	SD_FL3_BOH	✓	-	-	-	-
SD	01020293	SD_FL3_EE ROOM	✓	-	-	-	-
HD	01020294	HD_FL3_CARPARK	-	-	-	-	-
HD	01020295	HD_FL3_CARPARK	-	-	-	-	-
HD	01020296	HD_FL3_CARPARK	-	-	-	-	-
HD	01020297	HD_FL3_CARPARK	✓	-	-	-	-
HD	01020298	HD_FL3_CARPARK	✓	-	-	-	-
HD	01020299	HD_FL3_CARPARK	-	-	-	-	-
HD	1020300	HD_FL3_CARPARK	-	-	-	-	-
HD	01020301	HD_FL3_CARPARK	-	-	-	-	-
HD	01020302	HD_FL3_CARPARK	-	-	-	-	-
HD	01020303	HD_FL3_CARPARK	-	-	-	-	-





รายงานการบริการบำรุงรักษาระบบแจ้งเหตุเพลิงไหม้

General Information									
Project : โรงแรมอโศก สุขุมวิท 11	Item : Fire Alarm		Model : EST3		Manufacturer : Edwards Systems Technology,U.S.A. Start : 21 ตุลาคม 2567 End : 25 ตุลาคม 2567				
Revision : SDU 3/74									
PM No. : ๑55๗ 3/4 ปี๒๕๖๗ 2567									
Parts / Devices Types									
Part/Dev. : Device		Installed by : -							
Location : Control Rm.(Security)		Inspected by :Teeya Master Systems Co.,Ltd							
Inspections and Message List									
Device Type	Mac Address	Description Message	PM				หมายเหตุ		
			PM.1/4	PM.2/4	PM.3/4	PM.4/4			
HD	01020304	HD_FL3_CARPARK	-	-	-	-	-		
HD	01020305	HD_FL3_CARPARK	-	-	-	-	-		
HD	01020306	HD_FL3_CARPARK	-	-	-	-	-		
SD	01020307	HD_FL3_CARPARK	✓	-	-	-	-		
HD	01020308	HD_FL3_CARPARK	-	-	-	-	-		
HD	01020309	HD_FL3_CARPARK	-	-	-	-	-		
HD	01020310	HD_FL3_CARPARK	-	-	-	-	-		
HD	01020311	HD_FL3_CARPARK	-	-	-	-	-		
HD	01020312	HD_FL3_CARPARK	-	-	-	-	-		
HD	01020313	HD_FL3_CARPARK	-	-	-	-	-		
HD	01020314	HD_FL3_CARPARK	✓	-	-	-	-		
HD	01020315	HD_FL3_CARPARK	✓	-	-	-	-		
HD	01020316	HD_FL3_CARPARK	✓	-	-	-	-		
SD	01020339	SD_FL3_GOLF	-	-	-	-	-		
SD	01020340	SD_FL3_GOLF	-	-	-	-	-		
SD	01020356	SD_FL3_GOLF	-	-	-	-	-		
FS	01020394	FL_3_FS_1	-	-	✓	-	7.5 V		
FS	01020395	FL_3_SPARE_1	-	-	-	-	-		
ST	01020396	FL3_ST_1	-	-	✓	-	8.0 V		
SP	01020397	FL3_SF_1	-	-	✓	-	8.1 V		
PULL	01020399	MANUAL_FL3_BOH	✓	-	-	-	-		
KEY	01020400	KEYSWITCH_FL3_BOH	-	-	-	-	-		
PULL	01020401	MANUAL_FL3_ST-01	✓	-	-	-	-		
KEY	01020402	KEYSWITCH_FL3_NO_02	-	-	-	-	-		
PULL	01020403	MANUAL_FL3_CARPARK	✓	-	-	-	-		
KEY	01020404	KEYSWITCH_FL3_CARPARK	-	-	-	-	-		
PULL	01020405	MANUAL_FL3_ST-02	✓	-	-	-	-		
KEY	01020406	KEYSWITCH_FL3_ST-02	✓	-	-	-	-		
PULL	01020407	MANUAL_FL3_CARPARK	✓	-	-	-	-		
KEY	01020408	KEYSWITCH_FL3_CARPARK	-	-	-	-	-		
PULL	01020409	MANUAL_FL3_ST-03	✓	-	-	-	-		
KEY	01020410	KEYSWITCH_FL3_ST-03	-	-	-	-	-		
PULL	01020411	MANUAL_FL3_BOH	✓	-	-	-	-		
KEY	01020412	KEYSWITCH_FL3_BOH	-	-	-	-	-		



รายงานการบริการบำรุงรักษาระบบแจ้งเหตุเพลิงไหม้

Project : โรงแรมอโศก สุขุมวิท 11		Item : Fire Alarm		Model : EST3	
UPM No. : 0131 3/4 ปี 2567		Start : 21 ตุลาคม 2567		End : 25 ตุลาคม 2567	
Part/Dev. : Device		Inspected by :-			
Location : Security Rm.(Security)		Inspection by : TEENY MASTER SYSTEMS CO.,LTD			
Inspection and Message List					
Device Type	Mac Address	Description Message	PM		หมายเหตุ
CHECKED BY : TEENY MASTER SYSTEMS CO.,LTD					
CHECKED DATE : 21/10/2567					
CHECKED TIME : 10.00 AM					
ISOLATOR	01030001	HD_FL4_LOBBY_3	-	-	-
SMOKE	01030002	HD_FL4_CAR PARK	-	-	7.5 V
HEAT	01030003	HD_FL4_CAR PARK	✓	-	-
HEAT	01030004	HD_FL4_CAR PARK	-	-	-
HEAT	01030005	HD_FL4_CAR PARK	✓	-	-
HEAT	01030007	HD_FL4_CAR PARK	✓	-	-
HEAT	01030008	HD_FL4_CAR PARK	✓	-	-
SMOKE	01030009	SD_FL4_CAR PARK	-	-	-
SMOKE	01030009	SD_FL4_LIFT LOBBY	✓	-	-
HEAT	01030010	HD_FL4_CAR PARK	✓	-	-
SMOKE	01030011	SD_FL4_ST-02	✓	-	ไม่สัญญาณ
HEAT	01030012	HD_FL4_CAR PARK	✓	-	-
HEAT	01030013	HD_FL4_CAR PARK	✓	-	-
HEAT	01030014	HD_FL4_CAR PARK	✓	-	-
HEAT	01030015	HD_FL4_CAR PARK	✓	-	-
SMOKE	01030016	SD_FL4_ST-03	✓	-	-
HEAT	01030017	HD_FL4_CAR PARK	✓	-	-
HEAT	01030018	HD_FL4_CAR PARK	✓	-	-
HEAT	01030019	HD_FL4_CAR PARK	✓	-	-
HEAT	01030020	HD_FL4_CAR PARK	✓	-	-
HEAT	01030021	HD_FL4_CAR PARK	✓	-	-
HEAT	01030022	HD_FL4_CAR PARK	✓	-	ไม่สัญญาณ
HEAT	01030023	HD_FL4_CAR PARK	✓	-	COMMA FAULT 1.1 V ไฟกระพริบ SN382972372
HEAT	01030024	HD_FL4_CAR PARK	✓	-	-
HEAT	01030025	HD_FL4_CAR PARK	✓	-	-
HEAT	01030026	HD_FL4_CAR PARK	✓	-	-
HEAT	01030027	HD_FL4_CAR PARK	✓	-	-
SMOKE	01030028	SD_FL4_BOH	-	-	-
SMOKE	01030029	SD_FL4_EE ROOM	✓	-	-
SMOKE	01030063	SMOKE_FL_4_NO.37	✓	-	Pipe Man Litt 6.2 V
WATERFLOW	01030125	FL_4_FS_1	-	✓	-
SUPERVISORY	01030127	FL_4_SPARE_1	-	-	-
VISIBLE	01030128	FL4_ST_1	-	✓	8.1 V
AUDIBLE	01030129	FL4_SF_1	-	✓	8.1 V
STAGORH	01030130	MANUAL_FL4_BOH	✓	-	-
STAGETWO	01030131	KEYSWITCH_FL4_BOH	-	-	-
STAGORH	01030132	MANUAL_FL4_ST-01	✓	-	-
STAGETWO	01030133	KEYSWITCH_FL4_ST-01	-	-	-





บริษัท ทีเยะ มาสเตอร์ ซิสเต็มส์ จำกัด  
TEEYA MASTER SYSTEMS CO., LTD.

รายงานการบริการบำรุงรักษาระบบแจ้งเหตุเพลิงไหม้

General Information						
Project	: โรงแรมอัลไพน์ สุพรรณบุรี 11			System	: Fire Alarm	Model : EST3
Revision	: SDU 3/74			Manufacturer	: Edwards Systems Technology,U.S.A.	
PM No.	: ครั้งที่ 3/4 ประจำปี 2567			Start	: 21 ตุลาคม 2567	End : 25 ตุลาคม 2567
Parts / Devices Types						
Part/Dev. : Device		Installed by : -				
Location : Control Rm.(Security)		Inspected by : Teeuya Master Systems Co.,Ltd				
Inspections and Message List						
Device Type	Mac Address	Description Message	PM			
			PM.1/4	PM.2/4	PM.3/4	PM.4/4
3-SDDC LOOP3 - LOOP4						
FL 4						
ISOLATOR	01030001	IM_IN_LOOP_3	-	-	-	-
SMOKE	01030002	HD_FIA_CAR PARK	✓	-	-	-
HEAT	01030003	HD_FIA_CAR PARK	✓	-	-	ST1
HEAT	01030004	HD_FIA_CAR PARK	✓	-	-	-
HEAT	01030005	HD_FIA_CAR PARK	✓	-	-	-
HEAT	01030006	HD_FIA_CAR PARK	✓	-	-	-
HEAT	01030007	HD_FIA_CAR PARK	✓	-	-	-
HEAT	01030008	HD_FIA_CAR PARK	✓	-	-	-
SMOKE	01030009	SD_FIA_LIFT LOBBY	✓	-	-	-
HEAT	01030010	HD_FIA_CAR PARK	✓	-	-	-
SMOKE	01030011	SD_FIA_ST-02	✓	-	-	ไม่สัญญาณ
HEAT	01030012	HD_FIA_CAR PARK	✓	-	-	-
HEAT	01030013	HD_FIA_CAR PARK	✓	-	-	-
HEAT	01030014	HD_FIA_CAR PARK	✓	-	-	-
HEAT	01030015	HD_FIA_CAR PARK	✓	-	-	-
SMOKE	01030016	SD_FIA_ST-03	✓	-	-	-
HEAT	01030017	HD_FIA_CAR PARK	✓	-	-	-
HEAT	01030018	HD_FIA_CAR PARK	✓	-	-	-
HEAT	01030019	HD_FIA_CAR PARK	✓	-	-	-
HEAT	01030020	HD_FIA_CAR PARK	✓	-	-	-
HEAT	01030021	HD_FIA_CAR PARK	✓	-	-	-
HEAT	01030022	HD_FIA_CAR PARK	✓	-	-	ไม่สัญญาณ
HEAT	01030023	HD_FIA_CAR PARK	✓	-	-	-
HEAT	01030024	HD_FIA_CAR PARK	✓	-	-	-
HEAT	01030025	HD_FIA_CAR PARK	✓	-	-	ไม่สัญญาณ
HEAT	01030026	HD_FIA_CAR PARK	✓	-	-	-
HEAT	01030027	HD_FIA_CAR PARK	✓	-	-	-
SMOKE	01030028	SD_FIA_BOH	✓	-	-	-
SMOKE	01030029	SD_FIA_ER_ROOM	✓	-	-	-
SMOKE	01030030	SMOKE_FL_4_NO_37	✓	-	-	-
WATERFLOW	01030126	FL_4_FS_1	-	✓	-	Fire Man Lift
SUPERVISORY	01030127	FL_4_SPARE_1	-	-	-	6.2 V
VISIBLE	01030128	FL_4_ST_1	-	✓	-	8.1 V
AUDIBLE	01030129	FL_4_SF_1	-	✓	-	8.1 V
STAGEONE	01030130	MANUAL_FIA_BOH	✓	-	-	-
STAGETWO	01030131	KEYSWITCH_FIA_BOH	-	-	-	-
STAGETHREE	01030132	MANUAL_FIA_ST-01	✓	-	-	-
STAGETWO	01030133	KEYSWITCH_FIA_ST-01	-	-	-	-



บริษัท ทีเยะ มาสเตอร์ ซิสเต็มส์ จำกัด  
TEEYA MASTER SYSTEMS CO., LTD.

รายงานการบริการบำรุงรักษาระบบแจ้งเหตุเพลิงไหม้

General Information							
Project	: โรงแรมอัลไพน์ สุพรรณ 11			System	: Fire Alarm	Model : EST3	
Revision	: SDU 3/74			Manufacturer	: Edwards Systems Technology/U.S.A.		
PM No.	: ครั้งที่ 3/4 ประจำปี 2567			Start	: 21 ตุลาคม 2567	End : 25 ตุลาคม 2567	
Parts / Devices Types							
Installed by : -							
Inspected by : Teeuya Master Systems Co.,Ltd							
Inspections and Message List							
Device Type	Mac Address	Description Message	PM				หมายเหตุ
			PM.1/4	PM.2/4	PM.3/4	PM.4/4	
3-SDDC LOOP3 - LOOP4							
STAGBONE	01030134	MANUAL_FIA_CAR PARK	✓	-	-	-	
STAGETWO	01030135	KEYSWITCH_FIA_CAR PARK	-	-	-	-	
STAGBONE	01030136	MANUAL_FIA_ST-02	✓	-	-	-	
STAGETWO	01030137	KEYSWITCH_FIA_ST-02	-	-	-	-	
STAGBONE	01030138	MANUAL_FIA_ST-03	✓	-	-	-	
STAGETWO	01030139	KEYSWITCH_FIA_ST-03	-	-	-	-	
STAGBONE	01030140	MANUAL_FIA_CAR PARK	✓	-	-	-	
STAGETWO	01030141	KEYSWITCH_FIA_CAR PARK	-	-	-	-	
STAGBONE	01030142	MANUAL_FIA_BOH	✓	-	-	-	
STAGETWO	01030143	KEYSWITCH_FIA_BOH	-	-	-	-	
OUTPUT	01030165	FIA_ACCESS_1	-	-	-	-	
FL 5							
SMOKE	01030030	SD_FLS_ST-01	✓	-	-	-	
HEAT	01030031	HD_FLS_CAR PARK	✓	-	-	-	
HEAT	01030032	HD_FLS_CAR PARK	-	-	-	-	
HEAT	01030033	HD_FLS_CAR PARK	✓	-	-	-	หน้าห้าง
HEAT	01030034	HD_FLS_CAR PARK	-	-	-	-	
HEAT	01030035	HD_FLS_CAR PARK	-	-	-	-	
HEAT	01030036	HD_FLS_CAR PARK	-	-	-	-	
SMOKE	01030037	SD_FLS_LIFT LOBBY	✓	-	-	-	
HEAT	01030038	HD_FLS_CAR PARK	-	-	-	-	
SMOKE	01030039	SD_FLS_ST-02	✓	-	-	-	
HEAT	01030040	HD_FLS_CAR PARK	-	-	-	-	
HEAT	01030041	HD_FLS_CAR PARK	-	-	-	-	
HEAT	01030042	HD_FLS_CAR PARK	-	-	-	-	
HEAT	01030043	HD_FLS_CAR PARK	-	-	-	-	
HEAT	01030044	HD_FLS_CAR PARK	-	-	-	-	
HEAT	01030045	HD_FLS_CAR PARK	-	-	-	-	
HEAT	01030046	HD_FLS_CAR PARK	-	-	-	-	
SMOKE	01030047	SD_FLS_ST-03	✓	-	-	-	
HEAT	01030048	HD_FLS_CAR PARK	-	-	-	-	
HEAT	01030049	HD_FLS_CAR PARK	-	-	-	-	
HEAT	01030050	HD_FLS_CAR PARK	-	-	-	-	
HEAT	01030051	HD_FLS_CAR PARK	-	-	-	-	
HEAT	01030052	HD_FLS_CAR PARK	-	-	-	-	
HEAT	01030053	HD_FLS_CAR PARK	-	-	-	-	
HEAT	01030054	HD_FLS_CAR PARK	-	-	-	-	
COMM FAULT หน้า SN 3811390339							



รายงานการบริการบำรุงรักษาระบบแจ้งเหตุเพลิงไหม้

General Information									
Project	: ห้างสรรพสินค้า 11			System	: Fire Alarm		Model	: EST3	
Revision	: SDU 3/74			Manufacturer : Edwards Systems Technology,U.S.A.					
PM No.	: ครั้งที่ 3/4 ปีระจปี 2567			Start	: 21 ตุลาคม 2567		End	: 25 ตุลาคม 2567	
Parts / Devices Types									
Part/Dev. : Device				Installed by : -					
Location : Control Rm.(Security)				Inspected by :Teeya Master Systems Co.,Ltd					
Inspections and Message List									
Device Type	Mac Address	Description Message	PM				หมายเหตุ		
			PM.1/4	PM.2/4	PM.3/4	PM.4/4			
3-SDDC LOOP3 - LOOP4									
HEAT	01030055	HD, FL5, CAR PARK	✓	-	-	-	-	-	-
HEAT	01030056	HD, FL5, CAR PARK	✓	-	-	-	-	-	-
HEAT	01030057	HD, FL5, CAR PARK	-	-	-	-	-	-	-
HEAT	01030058	HD, FL5, CAR PARK	✓	-	-	-	-	-	-
SMOKE	01030059	SD, FL5, BOH-02	✓	-	-	-	-	-	-
SMOKE	01030060	SD, FL5, BOH-01	✓	-	-	-	-	-	-
SMOKE	01030061	SD, FL5, BE ROOM	✓	-	-	-	-	-	-
WATERFLOW	01030144	FL 5, FS_1	-	-	✓	-	-	-	6.4 V
SUPERVISORY	01030145	FL 5, SPARE_1	-	-	-	-	-	-	-
VISIBLE	01030146	FL5, ST_1	-	-	✓	-	-	-	8.1 V
AUDIBLE	01030147	FL5, SP_1	-	-	✓	-	-	-	7.6 V วัดที่สวิตช์ 0 kg
STAGEONE	01030148	MANUAL, FL5, BOH	✓	-	-	-	-	-	-
STAGETWO	01030149	KEYSWITCH, FL5, BOH	-	-	-	-	-	-	-
STAGEONE	01030150	MANUAL, FL5, ST-01	✓	-	-	-	-	-	-
STAGETWO	01030151	KEYSWITCH, FL5, ST-01	-	-	-	-	-	-	-
STAGEONE	01030152	MANUAL, FL5, ST-02	✓	-	-	-	-	-	-
STAGETWO	01030153	KEYSWITCH, FL5, ST-03	-	-	-	-	-	-	-
STAGEONE	01030154	MANUAL, FL5, ST-03	✓	-	-	-	-	-	-
STAGETWO	01030155	KEYSWITCH, FL5, ST-02	-	-	-	-	-	-	-
STAGEONE	01030156	MANUAL, FL5, CAR PARK	✓	-	-	-	-	-	-
STAGETWO	01030157	KEYSWITCH, FL5, CAR PARK	-	-	-	-	-	-	-
STAGEONE	01030158	MANUAL, FL5, BOH	✓	-	-	-	-	-	-
STAGETWO	01030159	KEYSWITCH, FL5, BOH	-	-	-	-	-	-	-
FL 6									
ISOLATOR	01030062	IM, OUT, LOOP_3	-	-	-	-	-	-	-
SMOKE	01030064	SD, FL6, BOH	-	✓	-	-	-	-	-
HEAT	01030065	HD, FL6, CORRIDOR-01	-	-	-	-	-	-	-
HEAT	01030066	HD, FL6, CORRIDOR-02	-	-	-	-	-	-	-
SMOKE	01030067	SD, FL6, LIFT ROOM	-	-	-	-	-	-	-
SMOKE	01030068	SD, FL6, LIFT ROOM	-	-	-	-	-	-	-
HEAT	01030069	HD, FL6, LIFT LOBBY	-	-	-	-	-	-	-
SMOKE	01030070	SD, FL6, ST2	-	-	-	-	-	-	-
HEAT	01030071	HD, FL6, ENTERTAINMENT	-	-	-	-	-	-	-
HEAT	01030072	HD, FL6, ENTERTAINMENT	-	-	-	-	-	-	-
HEAT	01030073	HD, FL6, ENTERTAINMENT	-	-	-	-	-	-	-
SMOKE	01030074	HD, FL6, ENTERTAINMENT	-	-	-	-	-	-	-
HEAT	01030075	HD, FL6, ENTERTAINMENT	-	-	-	-	-	-	-
HEAT	01030076	HD, FL6, ENTERTAINMENT	-	-	-	-	-	-	-

รายงานการบริการบำรุงรักษาระบบแจ้งเหตุเพลิงไหม้

General Information									
Project	: โรงแรมอโศก (สุขุมวิท 11)			System	: Fire Alarm		Model	: EST3	
Revision	: SDU 3/74			Manufacturer : Edwards Systems Technology,U.S.A.					
PM No.	: ครั้งที่ 3/4 ปีระจปี 2567			Start	: 21 ตุลาคม 2567		End	: 25 ตุลาคม 2567	
Parts / Devices Types									
Part/Dev. : Device				Installed by : -					
Location : Control Rm.(Security)				Inspected by :Teeya Master Systems Co.,Ltd					
Inspections and Message List									
Device Type	Mac Address	Description Message	PM				หมายเหตุ		
			PM.1/4	PM.2/4	PM.3/4	PM.4/4			
3-SDDC LOOP3 - LOOP4									
HEAT	01030077	HD, FL6, ENTERTAINMENT	-	-	-	-	-	-	-
HEAT	01030078	HD, FL6, STEWARD STORE	-	-	-	-	-	-	-
HEAT	01030079	HD, FL6, CORRIDOR	-	-	-	-	-	-	-
SMOKE	01030080	SD, FL6, BOH	✓	-	-	-	-	-	-
SMOKE	01030081	SD, FL6, BOH	✓	-	-	-	-	-	-
SMOKE	01030082	SD, FL6, ST01	✓	-	-	-	-	-	-
OUTPUT	01030160	FL6, LIFT_1	-	-	-	-	-	-	-
AUDIBLE	01030161	FL6, SP_1	-	-	✓	-	-	-	8.0 V
VISIBLE	01030162	FL6, ST_1	-	-	✓	-	-	-	7.9 V
WATERFLOW	01030163	FL 6, FS_1	-	-	✓	-	-	-	7.3 V
SUPERVISORY	01030164	FL 6, SPARE_1	-	-	-	-	-	-	-
STAGEONE	01030166	MANUAL, FL6, ST-3	-	-	-	-	-	-	-
STAGETWO	01030167	KEYSWITCH, FL6, ST-3	-	-	-	-	-	-	-
STAGEONE	01030168	MANUAL, FL 6, ST-3	-	-	-	-	-	-	-
STAGETWO	01030169	KEYSWITCH, FL 6, NO. 13	-	-	-	-	-	-	-
STAGEONE	01030170	MANUAL, FL 6, NO. 19	-	-	-	✓	-	-	จำคุก
STAGETWO	01030171	KEYSWITCH, FL 6, NO. 19	-	-	-	-	-	-	-
STAGEONE	01030172	MANUAL, FL 6, NO. 21	✓	-	-	-	-	-	-
STAGETWO	01030173	KEYSWITCH, FL 6, NO. 21	-	-	-	-	-	-	-
STAGEONE	01030174	MANUAL, FL 6, NO. 24	✓	-	-	-	-	-	-
STAGETWO	01030175	KEYSWITCH, FL 6, NO. 24	-	-	-	-	-	-	-
STAGEONE	01030176	MANUAL, FL6, ST2	-	-	-	-	-	-	-
STAGETWO	01030177	KEYSWITCH, FL6, ST2	-	-	-	-	-	-	-
FL 7									
SMOKE	01030293	SD, FL7, MEETING ROOM	-	-	-	-	-	-	-
SMOKE	01030294	SD, FL7, MEETING ROOM	-	-	-	-	-	-	-
SMOKE	01030295	SD, FL7, MEETING ROOM	-	-	-	-	-	-	-
SMOKE	01030296	SD, FL7, MEETING ROOM	-	-	-	-	-	-	-
SMOKE	01030297	SD, FL7, MEETING ROOM	-	-	-	-	-	-	-
SMOKE	01030298	SD, FL7, MEETING ROOM	-	-	-	-	-	-	-
HEAT	01030299	HD, FL7, MEETING ROOM	-	-	-	-	-	-	-
SMOKE	01030300	SD, FL7, ST2	-	-	-	-	-	-	-
HEAT	01030301	HD, FL7, VIP LOUNGE	-	-	-	-	-	-	-
HEAT	01030302	HD, FL7, VIP LOUNGE	-	-	-	-	-	-	-
SMOKE	01030303	SD, FL7, ST3	-	-	-	-	-	-	-
HEAT	01030304	HD, FL7, VIP LOUNGE	-	-	-	-	-	-	-
HEAT	01030305	HD, FL7, VIP LOUNGE	-	-	-	-	-	-	-
HEAT	01030326	HD, FL7, VIP LOUNGE	-	-	-	-	-	-	-



General Information									
Project	: โรงแรมเอสพี สุขุมวิท 11			System	: Fire Alarm		Model	: EST3	
Revision	: SDU 3.74			Manufacturer	: Edwards Systems Technology,U.S.A.				
PM No.	: ครั้งที่ 3/4 ประจำปี 2567			Start	: 21 ตุลาคม 2567		End	: 25 ตุลาคม 2567	
Parts / Devices Types									
Part/Dev.	: Device			Installed by : -					
Location : Control Rm.(Security)				Inspected by :Teeya Master Systems Co.,Ltd					
Inspections and Message List									
Device Type	Mac Address	Description Message	PM				หมายเหตุ		
			PM.1/4	PM.2/4	PM.3/4	PM.4/4			
3-SDDC LOOP3 - LOOP4									
HEAT	01030327	HD FL7 VIP LOUNGE	-	-	-	-	-	-	
HEAT	01030328	HD FL7 VIP LOUNGE	-	-	-	-	-	-	
HEAT	01030329	SD FL7 VIP LOUNGE	-	-	-	-	-	-	
HEAT	01030330	HD FL7 VIP LOUNGE	-	-	-	-	-	-	
HEAT	01030331	HD FL7 VIP LOUNGE	-	-	-	-	-	-	
SMOKE	01030332	SD FL7 MEETING ROOM	-	-	-	-	-	-	
SMOKE	01030333	SD FL7 MEETING ROOM	-	-	-	-	-	-	
SMOKE	01030334	SD FL7 MEETING ROOM	-	-	-	-	-	-	
SMOKE	01030335	SD FL7 MEETING ROOM	-	-	-	-	-	-	
SMOKE	01030336	SD FL7 BOH	✓	-	✓	-	-	Fire Men lit	
SMOKE	01030337	SD FL7 BOH	✓	-	-	-	-	-	
SMOKE	01030338	SD FL7 BOH	-	-	-	-	-	-	
SMOKE	01030339	SD FL7 ST1	-	-	-	-	-	-	
SMOKE	01030340	SD FL7 MEETING ROOM	-	-	-	-	-	-	
SMOKE	01030341	SD FL7 MEETING ROOM	-	-	-	-	-	-	
SMOKE	01030342	SD FL7 MEETING ROOM	-	-	-	-	-	-	
SMOKE	01030343	SD FL7 MEETING ROOM	-	-	-	-	-	-	
SMOKE	01030344	SD FL7 MEETING ROOM	-	-	-	-	-	-	
VISIBLE	01030376	FL7 ST 1	-	✓	-	-	-	ไม่ได้รับแจ้ง, วิศว์สายไฟได้ 42 kΩ	
AUDIBLE	01030377	FL7 SP 1	-	✓	-	-	-	ไม่ได้รับแจ้ง, วิศว์สายไฟได้ 212 kΩ	
WATERFLOW	01030378	FL 7 FS 1	-	✓	-	-	-	ไม่ได้รับแจ้ง, วิศว์สายไฟได้ 46 kΩ	
SUPERVISORY	01030379	FL 7 SPARE 1	-	-	-	-	-	พบกระแสไฟ ST-01	
STAGEONE	01030421	MANUAL FL7 BOH	✓	-	-	-	-	-	
STAGETWO	01030422	KEYSWITCH FL7 BOH	-	-	-	-	-	-	
STAGEONE	01030423	MANUAL FL7 BOH	✓	-	-	-	-	Lit. ในห้องจ. 9	
STAGETWO	01030424	KEYSWITCH FL7 BOH	-	-	-	-	-	-	
STAGEONE	01030425	MANUAL FL7 BOH	✓	-	-	-	-	Fire Men lit	
STAGETWO	01030426	KEYSWITCH FL7 BOH	-	-	-	-	-	-	
STAGEONE	01030427	MANUAL FL7 ST3-01	-	-	-	-	-	-	
STAGETWO	01030428	KEYSWITCH FL7 ST3-01	-	-	-	-	-	-	
STAGEONE	01030429	MANUAL FL7 ST3-02	-	-	-	-	-	-	
STAGETWO	01030430	KEYSWITCH FL7 ST3-02	-	-	-	-	-	-	
STAGEONE	01030431	MANUAL FL7 ST2	-	-	-	-	-	-	
STAGETWO	01030432	KEYSWITCH FL7 ST2	-	-	-	-	-	-	
STAGEONE	01030435	MANUAL FL7 MEETING ROOM	-	-	-	-	-	-	
STAGETWO	01030436	KEY SW FL7 MEETING ROOM	-	-	-	-	-	-	
STAGEONE	01030437	MANUAL FL7 MEETING ROOM	-	-	-	-	-	-	

General Information									
Project	: โรงแรมเอสพี สุขุมวิท 11			System	: Fire Alarm		Model	: EST3	
Revision	: SDU 3.74			Manufacturer : Edwards Systems Technology U.S.A.					
PM No.	: ครั้งที่ 3/4 ประจำปี 2567			Start	: 21 ตุลาคม 2567		End	: 25 ตุลาคม 2567	
Parts / Devices Types									
Part/Dev. : Device				Installed by : -					
Location : Control Rm.(Security)				Inspected by :Teeya Master Systems Co.,Ltd					
Inspections and Message List									
Device Type	Mac Address	Description Message	PM				หมายเหตุ		
			PM.1/4	PM.2/4	PM.3/4	PM.4/4			
3-SDDC LOOP3 - LOOP4									
STAGETWO	01030438	KEY SW FL7 MEETING ROOM	-	-	-	-	-	-	-
SUPERVISORY	01030439	EXIT DOOR FL7 MEETING_RM	-	-	-	-	-	-	-
OUTPUT	01030440	FL7 ACCESS 1	-	-	-	-	-	-	-
FL 8									
SMOKE	01030273	SD FL8 ST-01	✓	-	-	-	-	-	-
SMOKE	01030274	SD FL8 TOILET	-	-	-	-	-	-	-
SMOKE	01030275	SD FL8 COMPRESSOR_RM	-	-	-	-	-	-	-
SMOKE	01030276	SD FL8 CORRIDOR-01	-	-	-	-	-	-	-
SMOKE	01030277	SD FL8 CORRIDOR-02	-	-	-	-	-	-	-
SMOKE	01030278	SD FL8 ST-02	-	-	-	-	-	-	-
SMOKE	01030279	SD FL8 DISH WASH	-	-	-	-	-	-	-
SMOKE	01030280	SD FL8 DISH WASH	-	-	-	-	-	-	-
SMOKE	01030281	SD FL8 BEV DISPENSE	-	-	-	-	-	-	-
SMOKE	01030282	SD FL8 HOT KITCHEN	-	-	-	-	-	-	-
SMOKE	01030283	SD FL8 RM. SERVICE	-	-	-	-	-	-	-
SMOKE	01030284	SD FL8 STORAGE_RM	-	-	-	-	-	-	-
HEAT	01030285	HD FL8 WOODSHIRE	-	-	-	-	-	-	-
HEAT	01030286	HD FL8 SEAFOOD PREP	-	-	-	-	-	-	-
HEAT	01030287	HD FL8 MEAT PREP	-	-	-	-	-	-	-
HEAT	01030288	HD FL8 VEG / FRUIT PREP	-	-	-	-	-	-	-
HEAT	01030289	HD FL8 HOT KITCHEN	-	-	-	-	-	-	-
HEAT	01030290	HD FL8 HOT KITCHEN	-	-	-	-	-	-	-
HEAT	01030291	HD FL8 HOT KITCHEN	-	-	-	-	-	-	-
HEAT	01030292	HD FL8 COLD KITCHEN	-	-	-	-	-	-	-
SMOKE	01030306	SD FL8 TOILET	-	-	-	-	-	-	-
SMOKE	01030307	SD FL8 TOILET	-	-	-	-	-	-	-
SMOKE	01030308	SD FL8 CORRIDOR	-	-	-	-	-	-	-
SMOKE	01030309	SD FL8 LIFT LOBBY	-	-	-	-	-	-	-
SMOKE	01030310	SD FL8 ALL DAYDINING	-	-	-	-	-	-	-
SMOKE	01030311	SD FL8 ALL DAYDINING	-	-	-	-	-	-	-
SMOKE	01030312	SD FL8 ALL DAYDINING	-	-	-	-	-	-	-
SMOKE	01030313	SD FL8 ALL DAYDINING	-	-	-	-	-	-	-
SMOKE	01030314	SD FL8 ALL DAYDINING	-	-	-	-	-	-	-
SMOKE	01030315	SD FL8 ALL DAYDINING	-	-	-	-	-	-	COMM FAULT หัวรับมีเตงการัน(Part1)
SMOKE	01030316	SD FL8 ALL DAYDINING	-	-	-	-	-	-	-
SMOKE	01030317	SD FL8 ALL DAYDINING	-	-	-	-	-	-	-
SMOKE	01030318	SD FL8 ST-03	-	-	-	-	-	-	-
SMOKE	01030319	SD FL8 ALL DAYDINING	-	-	-	-	-	-	-
SMOKE	01030320	SD FL8 ALL DAYDINING	-	-	-	-	-	-	-



General Information									
Project	: ควบคุมอาคาร สุพรรณ 11			: Fire Alarm		Model : EST3			
Revision	: SDU 3.74			Manufacturer : Edwards Systems Technology,U.S.A.					
PM No.	: ครั้งที่ 3/4 ปีระชาปี 2567			Start : 21 ตุลาคม 2567		End : 25 ตุลาคม 2567			
Parts / Devices Types									
Installed by : -									
Inspected by :Teeya Master Systems Co.Ltd									
Inspections and Message List									
Device Type	Mac Address	Description Message	PM				หมายเหตุ		
			PM.1/4	PM.2/4	PM.3/4	PM.4/4			
3-SDDC LOOP3 - LOOP4									
SMOKE	01030254	SD FL9 CORRIDOR	-	-	✓	-	-	-	
SMOKE	01030255	SD FL9 MALE TOILET	-	-	✓	-	-	-	
SMOKE	01030256	SD FL9 FEMALE TOILET	-	-	✓	-	-	-	
SMOKE	01030257	SD FL9 PRE-FUNCTION	-	-	✓	-	-	-	
SMOKE	01030258	SD FL9 PRE-FUNCTION	-	-	✓	-	-	-	
SMOKE	01030259	SD FL9 BUFFET	-	-	✓	-	-	-	
SMOKE	01030260	SD FL9 RECEPTION AREA	-	-	✓	-	-	-	
SMOKE	01030261	SD FL9 MEETING RM.1	-	-	✓	-	-	-	
SMOKE	01030262	SD FL9 RECEPTION AREA	-	-	✓	-	-	-	
SMOKE	01030263	SD FL9 ST-02	-	-	✓	-	-	-	
SMOKE	01030264	SD FL9 LIFT LOBBY	-	-	✓	-	-	-	
SMOKE	01030265	SD FL9 RECEPTION AREA	-	-	✓	-	-	-	
SMOKE	01030266	SD FL9 PRE-FUNCTION	-	-	✓	-	-	-	
SMOKE	01030267	SD FL9 PRE-FUNCTION	-	-	✓	-	-	-	
SMOKE	01030268	SD FL9 MEETING RM.2	-	-	✓	-	-	-	
SMOKE	01030269	SD FL9 MEETING RM.3	-	-	✓	-	-	-	
SMOKE	01030270	SD FL9 PANTRY RM.	-	-	✓	-	-	-	
SMOKE	01030271	SD FL9 STORE RM.	-	-	✓	-	-	-	
SMOKE	01030272	SD FL9 EE. ROOM	✓	-	✓	-	-	-	
VISIBLE	01030386	FL9 ST_1	-	-	✓	-	-	-	
หมายเหตุ: Smoke detector OCCTIVELY ตรวจสอบค่า 25.4 V									
SN 50820023									
AUDIBLE	01030387	FL9 SP_1	-	-	✓	-	-	-	
WATERFLOW	01030388	FL 9 FS_1	-	-	✓	-	-	-	
SUPERVISORY	01030389	FL 9 SPARE_1	-	-	✓	-	-	-	
STAGEONE	01030390	MANUAL FL 9 NO 01	✓	-	-	-	-	-	
STAGETWO	01030391	KEYSWITCH FL 9 NO 01	-	-	-	-	-	-	
STAGEONE	01030392	MANUAL FL 9 NO 02	✓	-	-	-	-	-	
STAGETWO	01030393	KEYSWITCH FL 9 NO 02	-	-	-	-	-	-	
STAGEONE	01030394	MANUAL FL 9 NO 13	-	-	-	-	-	-	
STAGETWO	01030395	KEYSWITCH FL 9 NO 13	-	-	-	-	-	-	
STAGEONE	01030396	MANUAL FL 9 NO 14	-	-	✓	-	-	-	
STAGETWO	01030397	KEYSWITCH FL 9 NO 14	-	-	-	-	-	-	
STAGEONE	01030398	MANUAL FL 9 NO 33	✓	-	-	-	-	-	
STAGETWO	01030399	KEYSWITCH FL 9 NO 33	-	-	-	-	-	-	
Fire Man lift									

Project : โรงแรมเอสพี สุพรรณ 11

Revision : SDU 3.74

PM No. : ครั้งที่ 3/4 ปีระชาปี 2567

Part/Dev. : Device

Location : Control Rm.(Security)

Installed by :-

Inspected by :Teeya Master Systems Co.Ltd

Inspections and Message List

Device Type

Mac Address

Description Message

PM

หมายเหตุ

3-SDDC LOOP5 - LOOP6

FL 9

FS 01040126 FL 9 FS\_1 - - - - -

IPS 01040127 FL 9 SPARE\_1 - - - - -

VISIBLE 01040128 FL 9 ST\_1 - - - - -

AUTHIR 01040129 FL 9 SP\_1 - - - - -

SMOKE 01040180 FL 9 FM-200.1 - - - - -

SMOKE 01040181 FL 9 FM-200.2 - - - - -

SMOKE 01040182 FL 9 FM-200.3 - - - - -

SMOKE 01040183 FL 9 FM-200.4 - - - - -

FL 10

ISOLATOR 01040001 IM IN LOOP 5 - - - - -

SMOKE 01040002 SD FL10 ST-01 - - - - -

SMOKE 01040003 SD FL10 ST-SERVER - - - - -

SMOKE 01040004 SD FL10 FM-200 - - - - -

SMOKE 01040005 SD FL10 CORRIDOR - - - - -

SMOKE 01040006 SD FL10 IT MANAGER - - - - -

SMOKE 01040007 SD FL10 UPS - - - - -

SMOKE 01040008 SD FL10 MANCOM MANAGER - - - - -

SMOKE 01040009 SD FL10 SALE - - - - -

SMOKE 01040010 SD FL10 CORRIDOR - - - - -

SMOKE 01040011 SD FL10 ADMIN - - - - -

SMOKE 01040012 SD FL10 DOSS - - - - -

SMOKE 01040013 SD FL10 TOILET - - - - -

SMOKE 01040014 SD FL10 TOILET - - - - -

SMOKE 01040015 SD FL10 CORRIDOR - - - - -

SMOKE 01040016 SD FL10 LIFT LOBBY - - - - -

SMOKE 01040017 SD FL10 ST-02 - - - - -

SMOKE 01040018 SD FL10 CORRIDOR - - - - -

SMOKE 01040019 SD FL10 GUEST LAUNDRY - - - - -

HEAT 01040020 SD FL10 PANTRY - - - - -

SMOKE 01040021 SD FL10 POOL BAR - - - - -

HEAT 01040022 HD FL10 POOL BAR - - - - -

SMOKE 01040023 SD FL10 CORRIDOR - - - - -

SMOKE 01040024 SD FL10 BACKYARD - - - - -

SMOKE 01040025 SD FL10 RE CHARGE - - - - -

SMOKE 01040026 SMOKE FL 10 NO 30 - - - - -

HEAT 01040027 SD FL10 PANTRY - - - - -

SMOKE 01040028 SD FL10 GM - - - - -

SMOKE 01040029 SD FL10 EXECUTIVE - - - - -

หมายเหตุ

COMMM FAULT. ไฟไหม้

COMMM FAULT. ไฟไหม้

COMMM FAULT. ไฟไหม้

COMMM FAULT. ไฟไหม้

COMMM FAULT. ไฟไหม้

COMMM FAULT. ไฟไหม้

COMMM FAULT. ไฟไหม้

COMMM FAULT. ไฟไหม้

COMMM FAULT. ไฟไหม้

COMMM FAULT. ไฟไหม้

COMMM FAULT. ไฟไหม้

COMMM FAULT. ไฟไหม้

COMMM FAULT. ไฟไหม้

COMMM FAULT. ไฟไหม้

COMMM FAULT. ไฟไหม้

COMMM FAULT. ไฟไหม้

COMMM FAULT. ไฟไหม้

COMMM FAULT. ไฟไหม้

COMMM FAULT. ไฟไหม้

COMMM FAULT. ไฟไหม้

COMMM FAULT. ไฟไหม้

COMMM FAULT. ไฟไหม้

COMMM FAULT. ไฟไหม้

COMMM FAULT. ไฟไหม้

COMMM FAULT. ไฟไหม้

COMMM FAULT. ไฟไหม้

COMMM FAULT. ไฟไหม้

COMMM FAULT. ไฟไหม้

COMMM FAULT. ไฟไหม้

COMMM FAULT. ไฟไหม้

COMMM FAULT. ไฟไหม้

COMMM FAULT. ไฟไหม้

COMMM FAULT. ไฟไหม้

COMMM FAULT. ไฟไหม้

COMMM FAULT. ไฟไหม้

COMMM FAULT. ไฟไหม้

COMMM FAULT. ไฟไหม้

COMMM FAULT. ไฟไหม้

COMMM FAULT. ไฟไหม้

COMMM FAULT. ไฟไหม้

COMMM FAULT. ไฟไหม้

COMMM FAULT. ไฟไหม้

COMMM FAULT. ไฟไหม้

COMMM FAULT. ไฟไหม้

COMMM FAULT. ไฟไหม้

COMMM FAULT. ไฟไหม้

COMMM FAULT. ไฟไหม้

COMMM FAULT. ไฟไหม้

COMMM FAULT. ไฟไหม้

COMMM FAULT. ไฟไหม้

COMMM FAULT. ไฟไหม้

COMMM FAULT. ไฟไหม้

COMMM FAULT. ไฟไหม้

COMMM FAULT. ไฟไหม้

COMMM FAULT. ไฟไหม้

COMMM FAULT. ไฟไหม้

COMMM FAULT. ไฟไหม้

COMMM FAULT. ไฟไหม้

COMMM FAULT. ไฟไหม้

COMMM FAULT. ไฟไหม้

COMMM FAULT. ไฟไหม้

COMMM FAULT. ไฟไหม้

COMMM FAULT. ไฟไหม้

COMMM FAULT. ไฟไหม้

COMMM FAULT. ไฟไหม้

COMMM FAULT. ไฟไหม้

COMMM FAULT. ไฟไหม้

COMMM FAULT. ไฟไหม้

COMMM FAULT. ไฟไหม้

COMMM FAULT. ไฟไหม้

COMMM FAULT. ไฟไหม้

COMMM FAULT. ไฟไหม้

COMMM FAULT. ไฟไหม้

COMMM FAULT. ไฟไหม้

COMMM FAULT. ไฟไหม้

COMMM FAULT. ไฟไหม้

COMMM FAULT. ไฟไหม้

COMMM FAULT. ไฟไหม้

COMMM FAULT. ไฟไหม้

COMMM FAULT. ไฟไหม้

COMMM FAULT. ไฟไหม้

COMMM FAULT. ไฟไหม้

COMMM FAULT. ไฟไหม้

COMMM FAULT. ไฟไหม้

COMMM FAULT. ไฟไหม้

COMMM FAULT. ไฟไหม้

COMMM FAULT. ไฟไหม้

COMMM FAULT. ไฟไหม้

COMMM FAULT. ไฟไหม้

COMMM FAULT. ไฟไหม้

COMMM FAULT. ไฟไหม้

COMMM FAULT. ไฟไหม้

COMMM FAULT. ไฟไหม้

COMMM FAULT. ไฟไหม้

COMMM FAULT. ไฟไหม้

COMMM FAULT. ไฟไหม้

COMMM FAULT. ไฟไหม้

COMMM FAULT. ไฟไหม้

COMMM FAULT. ไฟไหม้

COMMM FAULT. ไฟไหม้

COMMM FAULT. ไฟไหม้

COMMM FAULT. ไฟไหม้

COMMM FAULT. ไฟไหม้

COMMM FAULT. ไฟไหม้

COMMM FAULT. ไฟไหม้

COMMM FAULT. ไฟไหม้

COMMM FAULT. ไฟไหม้

COMMM FAULT. ไฟไหม้

COMMM FAULT. ไฟไหม้

COMMM FAULT. ไฟไหม้

COMMM FAULT. ไฟไหม้

COMMM FAULT. ไฟไหม้

COMMM FAULT. ไฟไหม้

COMMM FAULT. ไฟไหม้

COMMM FAULT. ไฟไหม้

COMMM FAULT. ไฟไหม้

COMMM FAULT. ไฟไหม้

COMMM FAULT. ไฟไหม้

COMMM FAULT. ไฟไหม้

COMMM FAULT. ไฟไหม้

COMMM FAULT. ไฟไหม้

COMMM FAULT. ไฟไหม้

COMMM FAULT. ไฟไหม้

COMMM FAULT. ไฟไหม้

COMMM FAULT. ไฟไหม้

COMMM FAULT. ไฟไหม้

COMMM FAULT. ไฟไหม้

COMMM FAULT. ไฟไหม้

COMMM FAULT. ไฟไหม้

COMMM FAULT. ไฟไหม้

COMMM FAULT. ไฟไหม้

COMMM FAULT. ไฟไหม้

COMMM FAULT. ไฟไหม้

COMMM FAULT. ไฟไหม้

COMMM FAULT. ไฟไหม้

COMMM FAULT. ไฟไหม้

COMMM FAULT. ไฟไหม้

COMMM FAULT. ไฟไหม้

COMMM FAULT. ไฟไหม้

COMMM FAULT. ไฟไหม้

COMMM FAULT. ไฟไหม้

COMMM FAULT. ไฟไหม้

COMMM FAULT. ไฟไหม้

COMMM FAULT. ไฟไหม้

COMMM FAULT. ไฟไหม้

COMMM FAULT. ไฟไหม้

COMMM FAULT. ไฟไหม้

COMMM FAULT. ไฟไหม้

COMMM FAULT. ไฟไหม้

COMMM FAULT. ไฟไหม้

COMMM FAULT. ไฟไหม้

COMMM FAULT. ไฟไหม้

COMMM FAULT. ไฟไหม้

COMMM FAULT. ไฟไหม้

COMMM FAULT. ไฟไหม้

COMMM FAULT. ไฟไหม้

COMMM FAULT. ไฟไหม้

COMMM FAULT. ไฟไหม้

COMMM FAULT. ไฟไหม้

COMMM FAULT. ไฟไหม้

COMMM FAULT. ไฟไหม้

COMMM FAULT. ไฟไหม้

COMMM FAULT. ไฟไหม้

COMMM FAULT. ไฟไหม้

COMMM FAULT. ไฟไหม้

COMMM FAULT. ไฟไหม้

COMMM FAULT. ไฟไหม้

COMMM FAULT. ไฟไหม้

COMMM FAULT. ไฟไหม้

COMMM FAULT. ไฟไหม้

COMMM FAULT. ไฟไหม้

COMMM FAULT. ไฟไหม้

COMMM FAULT. ไฟไหม้

COMMM FAULT. ไฟไหม้

COMMM FAULT. ไฟไหม้

COMMM FAULT. ไฟไหม้

COMMM FAULT. ไฟไหม้

COMMM FAULT. ไฟไหม้

COMMM FAULT. ไฟไหม้

COMMM FAULT. ไฟไหม้

COMMM FAULT. ไฟไหม้

COMMM FAULT. ไฟไหม้

COMMM FAULT. ไฟไหม้

COMMM FAULT. ไฟไหม้

COMMM FAULT. ไฟไหม้

COMMM FAULT. ไฟไหม้

COMMM FAULT. ไฟไหม้

COMMM FAULT. ไฟไหม้

COMMM FAULT. ไฟไหม้

COMMM FAULT. ไฟไหม้

COMMM FAULT. ไฟไหม้

COMMM FAULT. ไฟไหม้

COMMM FAULT. ไฟไหม้

COMMM FAULT. ไฟไหม้

COMMM FAULT. ไฟไหม้

COMMM FAULT. ไฟไหม้

COMMM FAULT. ไฟไหม้

COMMM FAULT. ไฟไหม้

COMMM FAULT. ไฟไหม้

COMMM FAULT. ไฟไหม้

COMMM FAULT. ไฟไหม้

COMMM FAULT. ไฟไหม้

COMMM FAULT. ไฟไหม้

COMMM FAULT. ไฟไหม้

COMMM FAULT. ไฟไหม้

COMMM FAULT. ไฟไหม้

COMMM FAULT. ไฟไหม้

COMMM FAULT. ไฟไหม้

COMMM FAULT. ไฟไหม้

COMMM FAULT. ไฟไหม้

COMMM FAULT. ไฟไหม้

COMMM FAULT. ไฟไหม้

COMMM FAULT. ไฟไหม้

COMMM FAULT. ไฟไหม้

COMMM FAULT. ไฟไหม้

COMMM FAULT. ไฟไหม้

COMMM FAULT. ไฟไหม้

COMMM FAULT. ไฟไหม้

COMMM FAULT. ไฟไหม้

COMMM FAULT. ไฟไหม้

COMMM FAULT. ไฟไหม้

COMMM FAULT. ไฟไหม้

COMMM FAULT. ไฟไหม้

COMMM FAULT. ไฟไหม้

COMMM FAULT. ไฟไหม้

COMMM FAULT. ไฟไหม้

COMMM FAULT. ไฟไหม้

COMMM FAULT. ไฟไหม้

COMMM FAULT. ไฟไหม้

COMMM FAULT. ไฟไหม้

COMMM FAULT. ไฟไหม้

COMMM FAULT. ไฟไหม้

COMMM FAULT. ไฟไหม้

COMMM FAULT. ไฟไหม้

COMMM FAULT. ไฟไหม้

COMMM FAULT. ไฟไหม้

COMMM FAULT. ไฟไหม้

COMMM FAULT. ไฟไหม้

COMMM FAULT. ไฟไหม้

COMMM FAULT. ไฟไหม้

COMMM FAULT. ไฟไหม้

COMMM FAULT. ไฟไหม้

COMMM FAULT. ไฟไหม้

COMMM FAULT. ไฟไหม้

COMMM FAULT. ไฟไหม้

COMMM FAULT. ไฟไหม้

COMMM FAULT. ไฟไหม้

COMMM FAULT. ไฟไหม้

COMMM FAULT. ไฟไหม้

COMMM FAULT. ไฟไหม้

COMMM FAULT. ไฟไหม้

COMMM FAULT. ไฟไหม้

COMMM FAULT. ไฟไหม้

COMMM FAULT. ไฟไหม้

COMMM FAULT. ไฟไหม้

COMMM FAULT. ไฟไหม้

COMMM FAULT. ไฟไหม้

COMMM FAULT. ไฟไหม้

COMMM FAULT. ไฟไหม้

COMMM FAULT. ไฟไหม้

COMMM FAULT. ไฟไหม้

COMMM FAULT. ไฟไหม้

COMMM FAULT. ไฟไหม้

COMMM FAULT. ไฟไหม้

COMMM FAULT. ไฟไหม้

COMMM FAULT. ไฟไหม้

COMMM FAULT. ไฟไหม้

COMMM FAULT. ไฟไหม้

COMMM FAULT. ไฟไหม้

COMMM FAULT. ไฟไหม้

COMMM FAULT. ไฟไหม้

COMMM FAULT. ไฟไหม้

COMMM FAULT. ไฟไหม้

COMMM FAULT. ไฟไหม้

COMMM FAULT. ไฟไหม้

COMMM FAULT. ไฟไหม้

COMMM FAULT. ไฟไหม้

COMMM FAULT. ไฟไหม้

COMMM FAULT. ไฟไหม้

COMMM FAULT. ไฟไหม้

COMMM FAULT. ไฟไหม้

COMMM FAULT. ไฟไหม้

COMMM FAULT. ไฟไหม้

COMMM FAULT. ไฟไหม้

COMMM FAULT. ไฟไหม้

COMMM FAULT. ไฟไหม้

COMMM FAULT. ไฟไหม้

COMMM FAULT. ไฟไหม้

COMMM FAULT. ไฟไหม้

COMMM FAULT. ไฟไหม้

COMMM FAULT. ไฟไหม้

COMMM FAULT. ไฟไหม้

COMMM FAULT. ไฟไหม้

COMMM FAULT. ไฟไหม้

COMMM FAULT. ไฟไหม้

COMMM FAULT. ไฟไหม้

COMMM FAULT. ไฟไหม้

COMMM FAULT. ไฟไหม้

COMMM FAULT. ไฟไหม้

COMMM FAULT. ไฟไหม้

COMMM FAULT. ไฟไหม้

COMMM FAULT. ไฟไหม้

COMMM FAULT. ไฟไหม้

COMMM FAULT. ไฟไหม้

COMMM FAULT. ไฟไหม้

COMMM FAULT. ไฟไหม้

COMMM FAULT. ไฟไหม้

COMMM FAULT. ไฟไหม้

COMMM FAULT. ไฟไหม้

COMMM FAULT. ไฟไหม้

COMMM FAULT. ไฟไหม้

COMMM FAULT. ไฟไหม้

COMMM FAULT. ไฟไหม้

COMMM FAULT. ไฟไหม้

COMMM FAULT. ไฟไหม้

COMMM FAULT. ไฟไหม้

COMMM FAULT. ไฟไหม้

COMMM FAULT. ไฟไหม้

COMMM FAULT. ไฟไหม้

COMMM FAULT. ไฟไหม้

COMMM FAULT. ไฟไหม้

COMMM FAULT. ไฟไหม้

COMMM FAULT. ไฟไหม้

COMMM FAULT. ไฟไหม้

COMMM FAULT. ไฟไหม้

COMMM FAULT. ไฟไหม้

COMMM FAULT. ไฟไหม้

COMMM FAULT. ไฟไหม้

COMMM FAULT. ไฟไหม้

COMMM FAULT. ไฟไหม้</



General Information									
Project	: โรงแรมอโศก (สุขุมวิท 11)			System	: Fire Alarm		Model	: EST3	
Revision	: SDU 3/74			Manufacturer	: Edwards Systems Technology U.S.A.				
PM No.	: ครรชิต 3/4 ประจำปี 2567			Start	: 21 ตุลาคม 2567		End	: 25 ตุลาคม 2567	
Parts / Devices Types									
Part/Dev.	: Device			Installed by : -					
Location : Control Rm.(Security)				Inspected by :Teyya Master Systems Co.,Ltd					
Inspections and Message List									
Device Type	Mic Address	Description Message	PM				หมายเหตุ		
			PM.1/4	PM.2/4	PM.3/4	PM.4/4			
3-SDDG LOOP5 - LOOP6									
SMOKE	01040030	SD FL10 OM	-	-	-	-	-	COMM FAULT. แก้ไขแล้ว	
SMOKE	01040031	SD FL10 REVENUE/MANAGER	-	-	-	-	-	COMM FAULT. แก้ไขแล้ว	
SMOKE	01040032	SD FL10 RESERVETION	-	-	-	-	-	COMM FAULT. แก้ไขแล้ว	
SMOKE	01040033	SD FL10 FINANCIAL	-	-	-	-	-	COMM FAULT. แก้ไขแล้ว	
SMOKE	01040034	SD FL10 CREDIT MANAGER	-	-	-	-	-	COMM FAULT. แก้ไขแล้ว	
SMOKE	01040035	SD FL10 ACCOUNTANT	-	-	-	-	-	COMM FAULT. แก้ไขแล้ว	
SMOKE	01040036	SD FL10 CONTROLLER	-	-	-	-	-	COMM FAULT. แก้ไขแล้ว	
SMOKE	01040037	SD FL10 GENERAL CASHIER	-	-	-	-	-	COMM FAULT. แก้ไขแล้ว	
HEAT	01040038	HEAT FL 10 NO.43	-	-	-	-	-	COMM FAULT. แก้ไขแล้ว	
SMOKE	01040039	SD FL10 TOILET	-	-	-	-	-	COMM FAULT. แก้ไขแล้ว	
SMOKE	01040040	SD FL10 TOILET	-	-	-	-	-	COMM FAULT. แก้ไขแล้ว	
SMOKE	01040041	SD FL10 CORRIDOR	-	-	-	-	-	COMM FAULT. แก้ไขแล้ว	
SMOKE	01040042	SD FL10 BOH-02	✓	-	-	-	-	COMM FAULT. แก้ไขแล้ว	
SMOKE	01040043	SD FL10 BOH-01	✓	-	-	-	-	COMM FAULT. แก้ไขแล้ว	
SMOKE	01040094	SD FL10 ST1	✓	-	-	-	-	COMM FAULT. แก้ไขแล้ว	
SMOKE	01040095	SD FL10 ST1	✓	-	-	-	-	Liht ชนรถ 10A	
SMOKE	01040092	SMOKE FL 10 NO. 42	-	-	-	-	-	-	
STAGEONE	01040130	MANUAL FL10 BOH	✓	-	-	-	✓	Liht ชนรถ COMM FAULT.	
STAGEONE	01040131	KEYSWITCH FL10 BOH	-	-	-	-	-	COMM FAULT. แก้ไขแล้ว	
STAGEONE	01040132	MANUAL FL10 ST-01	✓	-	-	-	✓	COMM FAULT. แก้ไขแล้ว	
STAGEONE	01040133	KEYSWITCH FL10 ST-01	-	-	-	-	-	-	
STAGEONE	01040134	MANUAL FL10 CORRIDOR	-	-	-	-	-	-	
STAGEONE	01040135	KEYSWITCH FL10 CORRIDOR	-	-	-	-	-	-	
STAGEONE	01040136	MANUAL FL10 ST-02	-	-	-	-	✓	COMM FAULT. แก้ไขแล้ว	
STAGEONE	01040137	KEYSWITCH FL10 ST-02	-	-	-	-	-	-	
STAGEONE	01040138	MANUAL FL10 BOH	✓	-	-	-	✓	Fire Man Liht COMM FAULT. แก้ไขแล้ว	
STAGEONE	01040139	KEYSWITCH FL10 BOH	-	-	-	-	-	-	
STAGEONE	01040177	MANUAL FL 10 NO. 02	-	-	-	-	✓	-	
STAGEONE	01040178	KEYSWITCH FL 10 NO. 02	-	-	-	-	-	-	
CR	01040179	FL10 PF 1	-	-	-	-	-	-	
SMOKE	01040184	FL 10 FM-200.1	-	-	-	-	-	-	
SMOKE	01040185	FL 10 FM-200.2	-	-	-	-	-	-	
SMOKE	01040186	FL 10 FM-200.3	-	-	-	-	-	-	
FL 10A									
SMOKE	01040044	SD FL10A MDB ROOM	-	-	-	-	-	-	
SMOKE	01040045	SD FL10A MDB ROOM	-	-	-	-	-	-	
SMOKE	01040046	SD FL10A CORRIDOR	-	-	-	-	-	-	
SMOKE	01040047	SD FL10A CORRIDOR	-	-	-	-	-	-	
HEAT	01040048	HD FL10A CHILLER AREA	-	-	-	-	-	-	

General Information									
Project	โรงแรมอโศก (สุขุมวิท 11)			System	Fire Alarm		Model	EST3	
Revision	: SDU 3/74			Manufacturer	: Edwards Systems Technology U.S.A.				
PM No.	: ครรชิต 3/4 ประจำปี 2567			Start	: 21 ตุลาคม 2567		End	: 25 ตุลาคม 2567	
Parts / Devices Types									
Part/Dev.	: Device			Installed by : -					
Location : Control Rm.(Security)				Inspected by :Teyya Master Systems Co.,Ltd					
Inspections and Message List									
Device Type	Mac Address	Description Message	PM				หมายเหตุ		
			PM.1/4	PM.2/4	PM.3/4	PM.4/4			
3-SDDC LOOP5 - LOOP6									
HEAT	01040049	HD FL10A CHILLER AREA	-	-	-	-	-	-	-
SMOKE	01040050	SD FL10A LIFT LOBBY	-	-	-	-	-	-	-
SMOKE	01040051	SD FL10A ST-02	✓	-	-	-	-	-	COMM FAULT. หัวเก่า ทดสอบไม่ Alarm,SN 3867421172
SMOKE	01040052	SD FL10A HK STORE	-	-	-	-	-	-	-
HEAT	01040053	HD FL10A STORE	-	-	-	-	-	-	-
SMOKE	01040054	SD FL10A JE/AV STORE	-	-	-	-	-	-	-
HEAT	01040055	HD FL10A PUMP AREA	-	-	-	-	-	-	-
HEAT	01040056	HD FL10A PUMP AREA	-	-	-	-	-	-	-
HEAT	01040057	HD FL10A PUMP AREA	-	-	-	-	-	-	-
HEAT	01040058	HD FL10A CHILLER PLANT	-	-	-	-	-	-	-
HEAT	01040059	HD FL10A TRANSFORMER RM	-	-	-	-	-	-	-
HEAT	01040060	HD FL10A TRANSFORMER RM	-	-	-	-	-	-	-
HEAT	01040061	HD FL10A GENERATOR RM.	-	-	-	-	-	-	COMM FAULT.
SMOKE	01040090	SD FL10A ST-01	-	-	✓	-	-	-	ติดเครื่องลิฟต์ตอนขึ้นลิฟต์ไฟจะสว่างหัว10Aกับหัว11
SMOKE	01040091	SD FL10A ST-01	-	-	✓	-	-	-	COMM FAULT.
SMOKE	01040093	SD FL10A FAN ROOM	-	-	-	-	-	-	7.4 V
WATERFLOW	01040140	FL 10A FS 1	-	-	-	-	-	-	-
SUPERVISORY	01040141	FL 10A SPARE 1	-	-	-	-	-	-	3.6 V ค่าผิดปกติ 40 KΩ
VISIBLE	01040142	FL10A ST 1	-	-	-	-	-	-	8.0 V
AUDIBLE	01040143	FL10A SP 1	-	-	-	-	-	-	COMM FAULT.
CR	01040144	FL10A LIFT 1	-	-	-	-	-	-	Manual 270P เสีย ไม่ติดหัวงานลิฟต์
STAGEONE	01040145	MANUAL FL10A_BOH	✓	✓	-	-	-	-	-
STAGETWO	01040146	KEYSWITCH FL10A_BOH	-	-	-	-	-	-	COMM FAULT.
STAGEONE	01040147	MANUAL FL10A_ST-01	-	-	-	-	-	-	COMM FAULT.
STAGETWO	01040148	KEYSWITCH FL10A_ST-01	-	-	-	-	-	-	-
STAGEONE	01040149	MANUAL FL10A_CORRIDOR	-	-	-	-	-	-	-
STAGETWO	01040150	KEYSWITCH FL10A_CORRIDOR	-	-	-	-	-	-	-
STAGEONE	01040151	MANUAL FL10A_MBD ROOM	-	-	-	-	-	-	-
STAGETWO	01040152	KEYSWITCH FL10A_MBD ROOM	-	-	-	-	-	-	-
STAGEONE	01040153	MANUAL FL10A_CORRIDOR	-	-	-	-	-	-	COMM FAULT.&DISABLE
STAGETWO	01040154	KEYSWITCH FL10A_CORRIDOR	-	-	-	-	-	-	COMM FAULT.&DISABLE
STAGEONE	01040155	MANUAL FL10A_ST-02	-	-	-	-	-	-	-
STAGETWO	01040156	KEYSWITCH FL10A_ST-02	-	-	-	-	-	-	-
STAGEONE	01040157	MANUAL FL10A_GENERATOR	-	-	-	-	-	-	-
STAGETWO	01040158	KEYSWITCH FL10A_GENERATOR	-	-	-	-	-	-	-
STAGEONE	01040159	MANUAL FL10A_TRANSFORMER	-	-	-	-	-	-	-
STAGETWO	01040160	KEYSWITCH FL10A_TRANSFORMER	-	-	-	-	-	-	-
STAGEONE	01040161	MANUAL FL10A_BOH	✓	-	-	-	-	-	COMM FAULT. ไม่ติดลิฟต์ SN34690948789
STAGETWO	01040162	KEYSWITCH FL10A_BOH	-	-	-	-	-	-	-



General Information						
Project	: โรงแรมอัลไพน์ สุพรรณบุรี 11		System	: Fire Alarm		Model : EST3
Revision	: SDU 3.74		Manufacturer	: Edwards Systems Technology U.S.A.		
PM No.	: ครั้งที่ 3/4 ประจำปี 2567		Start	: 21 ตุลาคม 2567		End : 25 ตุลาคม 2567
Parts / Devices Types						
Part/Dev. : Device			Installed by : -			
Location : Control Rm.(Security)			Inspected by :Teeyn Master Systems Co.,Ltd			
Device Type		Mac Address	Description Message	PM		หมายเหตุ
				PM.1/4PM.2/4PM.3/4PM.4/4		
3-SDDC LOOPS - LOOP6						
FL 11						
ISOLATOR	01040062	IM_OUT_LOOP_5	-	-	✓	-
SMOKE	01040063	SD FL11_RM1105	✓	-	-	-
SMOKE	01040064	SD FL11_RM1104	✓	-	-	-
SMOKE	01040065	SD FL11_RM1101	✓	-	-	-
SMOKE	01040066	SD FL11_LIFT LOBBY	-	-	-	-
SMOKE	01040067	SD FL11_ST-02	-	-	-	-
SMOKE	01040068	SD FL11_RM1116	✓	-	-	-
SMOKE	01040069	SD FL11_RM1115	✓	-	-	-
SMOKE	01040070	SD FL11_RM1114	✓	-	-	-
SMOKE	01040071	SD FL11_RM1113	✓	-	-	-
SMOKE	01040072	SD FL11_CORRIDOR-01	-	-	-	COMM FAULT:หัวตรวจ ไฟไหม้แล้ว
SMOKE	01040073	SD FL11_RM1112	✓	-	-	-
SMOKE	01040074	SD FL11_RM1111	✓	-	-	-
SMOKE	01040075	SD FL11_CORRIDOR-02	-	-	-	-
SMOKE	01040076	SD FL11_RM1110	✓	-	-	-
SMOKE	01040077	SD FL11_RM1109	✓	-	-	-
SMOKE	01040078	SD FL11_CORRIDOR-03	-	-	-	-
SMOKE	01040079	SD FL11_RM1108	✓	-	-	-
SMOKE	01040080	SD FL11_RM1107	✓	-	-	-
SMOKE	01040081	SD FL11_CORRIDOR-04	-	-	-	-
SMOKE	01040082	SD FL11_RM1106	✓	-	-	-
SMOKE	01040083	SD FL11_CORRIDOR-05	-	-	-	-
SMOKE	01040084	SD FL11_BOH-02	-	✓	-	ไฟไหม้แล้ว
SMOKE	01040085	SD FL11_BOH-01	-	-	-	Fire Man lit
SMOKE	01040086	SD FL 11 PANTRY RM.	-	✓	-	-
SMOKE	01040087	SD FL 11 ST-01	-	-	-	-
SMOKE	01040088	SD FL11_RM1103	-	-	-	-
SMOKE	01040120	SD FL11_RM1102	✓	-	-	-
FS	01040163	FL 11 FS_1	-	-	✓	7.6 V
FS	01040164	FL 11 SPARE_1	-	-	-	-
VISIBLE	01040165	FL11 ST_1	-	-	✓	7.1 V
AUDIBLE	01040166	FL11 SP_1	-	-	✓	7.9 V
STAGEONE	01040167	MANUAL_FL11_ST-02	-	-	-	-
STAGETWO	01040168	KEYSWITCH_FL11_ST-02	-	-	-	-
STAGEONE	01040169	MANUAL_FL11_CORRIDOR	-	-	-	-
STAGETWO	01040170	KEYSWITCH_FL11_CORRIDOR	-	-	-	-
STAGEONE	01040171	MANUAL_FL11_BOH-01	-	-	✓	Fire Man lit
STAGETWO	01040172	KEYSWITCH_FL11_BOH-01	-	-	-	-

General Information					
Project	: วิทยาลัยอาชีวศึกษา 11				
Revision	: SDU 3.74				
PM No.	: ครั้งที่ 3/4 ประจำปี 2567				
Manufacturer : Edwards Systems Technology U.S.A.					
Start : 21 ตุลาคม 2567 End : 25 ตุลาคม 2567					
Parts / Devices Types					
Installed by : -					
Inspected by :Teeya Master Systems Co.,Ltd					
Inspections and Message List					
Device Type	Mac Address	Description Message	PM		หมายเหตุ
			PM.1/4/PM.2/4/PM.3/4/PM.4/4		
3-SDDC LOOPS - LOOP6					
STAGEONE	01040173	MANUAL_FL11_BOH-02	-	-	✓
STAGETWO	01040174	KEYSWITCH_FL11_BOH-02	-	-	-
STAGEONE	01040175	MANUAL_FL11_ST-01	-	-	✓
STAGETWO	01040176	KEYSWITCH_FL11_ST-01	-	-	-
CR	01040187	FL11_FCU_1	-	-	-
CR	01040188	FL11_SEF_1	-	-	-
CR	01040501	SOUNDBRASE_FL_11	-	-	-
FL 12					
SMOKE	01040089	SMOKE_FL12_NO_28	-	-	-
SMOKE	01040252	SD_FL12_RM.1204	-	✓	Alarm ไม่ดังไป FCP ไม่ดัง SN391656642
SMOKE	01040253	SD_FL12_RM.1203	-	-	-
SMOKE	01040254	SD_FL12_RM.1202	-	✓	-
SMOKE	01040255	SD_FL12_RM.1201	-	✓	-
SMOKE	01040256	SD_FL12_RM.1216	-	-	-
SMOKE	01040257	SD_FL12_RM.1215	-	✓	-
SMOKE	01040258	SD_FL12_RM.1214	-	✓	-
SMOKE	01040259	SD_FL12_RM.1213	-	✓	-
SMOKE	01040260	SD_FL12_RM.1212	-	✓	-
SMOKE	01040261	SD_FL12_RM.1211	-	✓	-
SMOKE	01040262	SD_FL12_RM.1210	-	✓	-
SMOKE	01040263	SD_FL12_RM.1209	-	✓	-
SMOKE	01040264	SD_FL12_RM.1208	-	✓	-
SMOKE	01040265	SD_FL12_RM.1207	-	✓	-
SMOKE	01040266	SD_FL12_RM.1206	-	✓	-
SMOKE	01040267	SD_FL12_LIFT LOBBY	-	-	-
SMOKE	01040268	SD_FL12_ST-02	-	-	COMM FAULT.
SMOKE	01040269	SD_FL12_CORRIDOR-01	-	-	-
SMOKE	01040270	SD_FL12_CORRIDOR-02	-	-	-
SMOKE	01040271	SD_FL12_CORRIDOR-03	-	-	-
SMOKE	01040272	SD_FL12_CORRIDOR-04	-	-	-
SMOKE	01040273	SD_FL12_CORRIDOR-05	-	-	COMM FAULT.
SMOKE	01040274	SD_FL12_BOH-01	-	✓	พบไฟไหม้
SMOKE	01040275	SD_FL12_BOH-02	-	✓	Fire Man lit
SMOKE	01040276	SD_FL12_PANTRY RM.	-	✓	-
SMOKE	01040277	SD_FL12_ST-01	-	✓	-
FS	01040278	FL_12_FS_1	-	✓	7.3 V
FS	01040377	FL_12_SPARE_1	-	✓	-
VISIBLE	01040378	FL12_ST_1	-	✓	-
AUDIBLE	01040379	FL12_SP_1	-	✓	19 V หัวตรวจ 0 k. COMM FAULT.



General Information							
Project	: โรงแรมอโศก สุขุมวิท 11		Item	: Fire Alarm		Model	: EST3
Revision	: SDU 3/74		Manufacturer	: Edwards Systems Technology U.S.A.			
PM No.	: ครั้งที่ 3/4 ประจำปี 2557		Start	: 21 ตุลาคม 2557		End	: 25 ตุลาคม 2557
Parts / Devices Types							
Part/Dev.	: Device		Installed by : -				
Location : Control Rm.(Security)			Inspected by :Teeya Master Systems Co.,Ltd				
Inspections and Message List							
Device Type	Mac Address	Description Message	PM			หมายเหตุ	
			PM.1/4	PM.2/4	PM.3/4		PM.4/4
3-SDDC LOOPS - LOOP6							
SMOKE	01040334	SD FL12, RM.1205	-	✓	-	-	
STAGBONE	01040388	MANUAL FL12, CORRIDOR	-	-	-	-	
STAGBONE	01040389	KEYSWITCH FL12, CORRIDOR	-	-	-	-	
STAGBONE	01040392	MANUAL FL12, BOH-01	-	-	-	-	
STAGBONE	01040393	KEYSWITCH FL12, BOH-01	-	-	-	-	
STAGBONE	01040394	MANUAL FL12, NO. ST-01	-	-	-	-	
STAGBONE	01040395	KEYSWITCH FL12, ST-01	-	-	-	-	
STAGBONE	01040396	MANUAL FL12, BOH-02	-	-	-	-	
STAGBONE	01040397	KEYSWITCH FL12, BOH-02	-	-	-	-	
STAGBONE	01040400	MANUAL FL12, ST-02	-	-	-	-	
STAGBONE	01040422	MANUAL FL12, ST2	COMM FAULT: ไม่ได้รับสัญญาณ SM4900944621				
STAGBONE	01040423	KEYSWITCH FL12, ST-2	-	-	-	-	
CR	01040390	FL12, PCU 1	-	-	-	-	
CR	01040391	FL12, SEF 1	-	-	-	-	
AUDIBLE	1040530	SOUNDBASE, FL.12	-	-	-	-	
FL 14							
SMOKE	01040278	SD FL14, RM.1405	-	-	-	-	
SMOKE	01040279	SD FL14, RM.1404	✓	-	-	-	
SMOKE	01040280	SD FL14, RM.1403	-	✓	COMM FAULT: ไม่ได้รับสัญญาณ		
SMOKE	01040281	SD FL14, RM.1402	-	-	-	-	
SMOKE	01040282	SD FL14, RM.1401	-	-	-	-	
SMOKE	01040283	SD FL14, RM.1416	-	-	-	-	
SMOKE	01040284	SD FL14, RM.1415	-	✓	-	-	
SMOKE	01040285	SD FL14, RM.1414	✓	-	-	-	
SMOKE	01040286	SD FL14, RM.1413	✓	-	-	-	
SMOKE	01040287	SD FL14, RM.1412	-	✓	-	-	
SMOKE	01040288	SD FL14, RM.1411	✓	-	-	-	
SMOKE	01040289	SD FL14, RM.1410	-	✓	-	-	
SMOKE	01040290	SD FL14, RM.1409	✓	-	-	-	
SMOKE	01040291	SD FL14, RM.1408	-	✓	-	-	
SMOKE	01040292	SD FL14, RM.1407	-	-	-	-	
SMOKE	01040293	SD FL14, RM.1406	-	✓	-	-	
SMOKE	01040294	SD FL14, LIFT LOBBY	-	-	-	-	
SMOKE	01040295	SD FL14, ST-01	-	-	-	-	
SMOKE	01040296	SD FL14, CORRIDOR-01	-	-	-	-	
SMOKE	01040297	SD FL14, CORRIDOR-02	-	-	-	-	
SMOKE	01040298	SD FL14, CORRIDOR-03	-	-	-	-	
SMOKE	01040299	SD FL14, CORRIDOR-04	-	-	-	-	
SMOKE	01040300	SD FL14, CORRIDOR-05	-	-	-	-	
COMM FAULT:							

General Information						
Project	โรงแรมอโศก สุขุมวิท 11		Item	Fire Alarm		Model : EST3
Revision	SDU 3/74		Manufacturer	Edwards Systems Technology U.S.A.		
PM No.	ครั้งที่ 3/4 ประจำปี 2557		Start	21 ตุลาคม 2557		End : 25 ตุลาคม 2557
Parts / Devices Types						
Part/Dev. : Device			Installed by : -			
Location : Control Rm.(Security)			Inspected by :Teeyn Master Systems Co.,Ltd			
Inspections and Message List			PM			
Device Type	Mac Address	Description Message	PM.1/4PM.2/4PM.3/4PM.4/4			หมายเหตุ
3-SDDC LOOPS - LOOP6						
SMOKE	01040301	SD FL14, BOH-01	-	-	✓	Fire Man lit
SMOKE	01040302	SD FL14, BOH-02	-	-	✓	COMM FAULT, ไฟมือแจ้งตัว
SMOKE	01040303	SD FL14, PANTRY RM.	-	-	✓	-
SMOKE	01040304	SD FL14, ST-02	-	-	-	-
FS	01040380	FL 14, FS 1	-	-	✓	6.8 V
FS	01040381	FL 14, SPARE 1	-	-	-	-
VISIBLE	01040382	FL14, ST 1	-	-	✓	ไม่ได้รับแจ้ง, ตัวสวิตช์แจ้ง 0 KΩ
AUDIBLE	01040383	FL14, SP 1	-	-	✓	ไม่ได้รับแจ้ง, ตัวสวิตช์แจ้ง 0 KΩ
STAGBONE	01040398	MANUAL FL14, CORRIDOR	-	-	-	ไฟมือแจ้งตัว
STAGBONE	01040399	KEYSWITCH FL14, CORRIDOR	-	-	✓	-
STAGBONE	01040401	KEYSWITCH FL14, ST-02	-	-	-	-
STAGBONE	01040402	MANUAL FL14, BOH-01	-	-	✓	Fire Man lit
STAGBONE	01040403	KEYSWITCH FL14, BOH-01	-	-	-	-
STAGBONE	01040404	MANUAL FL14, BOH-02	-	-	✓	COMM FAULT, 5 V แต่ไม่ส่งไฟไปตัวรีเลย์(SN 4981116006)
STAGBONE	01040405	KEYSWITCH FL14, BOH-02	-	-	-	-
STAGBONE	01040406	MANUAL FL14, ST-01	-	-	✓	-
STAGBONE	01040407	KEYSWITCH FL14, ST-01	-	-	-	-
CR	01040418	FL14, FCU 1	-	-	-	-
CR	01040419	FL14, SEF 1	-	-	-	-
AUDIBLE	1040531	SOUNDBASE, FL 14	-	-	-	-
FL 15						
SMOKE	01040305	SD FL15, RM.1505	-	✓	-	-
SMOKE	01040306	SD FL15, RM.1504	✓	-	-	-
SMOKE	01040307	SD FL15, RM.1503	-	-	-	-
SMOKE	01040308	SD FL15, RM.1502	-	✓	-	-
SMOKE	01040309	SD FL15, RM.1501	-	-	-	-
SMOKE	01040310	SD FL15, RM.1516	✓	-	-	-
SMOKE	01040311	SD FL15, RM.1515	-	✓	-	-
SMOKE	01040312	SD FL15, RM.1514	✓	-	-	-
SMOKE	01040313	SD FL15, RM.1513	✓	-	-	-
SMOKE	01040314	SD FL15, RM.1512	✓	-	-	-
SMOKE	01040315	SD FL15, RM.1511	✓	-	-	-
SMOKE	01040316	SD FL15, RM.1510	✓	-	-	-
SMOKE	01040317	SD FL15, RM.1509	✓	-	-	-
SMOKE	01040318	SD FL15, RM.1508	✓	-	-	-
SMOKE	01040319	SD FL15, RM.1507	-	✓	-	-
SMOKE	01040320	SD FL15, RM.1506	-	-	-	-
SMOKE	01040321	SD FL15, LIFT LOBBY	-	-	-	-
SMOKE	01040322	SD FL15, ST-02	-	-	-	-

รายงานการฝึกซ้อมระบบแจ้งเหตุเพลิงไหม้

General Information							
Project : โรงแรมลพบุรี สุพรรณบุรี 11	Alarm : Fire Alarm	Model : EST3					
Revision : SDU 3.74	Manufacturer : Edwards Systems Technology U.S.A.						
PM No. : ครั้งที่ 3/4 ประจำปี 2567	Start : 21 ตุลาคม 2567	End : 25 ตุลาคม 2567					
Parts / Devices Types							
Installed by : -							
Location : Control Rm.(Security)			Inspected by :Teeya Master Systems Co.,Ltd				
Inspections and Message List							
Device Type	Mac Address	Description Message	PM				หมายเหตุ
			PM.1/4	PM.2/4	PM.3/4	PM.4/4	
3-SDDC LOOPS - LOOP6							
SMOKE	01040323	SD_FL15_CORRIDOR-01	-	-	-	-	-
SMOKE	01040324	SD_FL15_CORRIDOR-02	-	-	-	-	-
SMOKE	01040325	SD_FL15_CORRIDOR-03	-	-	-	-	-
SMOKE	01040326	SD_FL15_CORRIDOR-04	-	-	-	-	-
SMOKE	01040327	SD_FL15_CORRIDOR-05	-	-	-	-	-
SMOKE	01040328	SD_FL15_BOH-01	✓	✓	✓	✓	Fire Man lit
SMOKE	01040329	SD_FL15_BOH-02	-	-	-	-	COMM FAULT-พื้ดิน Base บั๊ก พัดลมท้าว
SMOKE	01040330	SD_FL15_PANTRY RM.	✓	✓	✓	✓	-
SMOKE	01040331	SD_FL15_ST-01	-	-	-	-	-
ISOLATOR	01040335	IM_IN_LOOP_6	-	-	-	-	-
ISOLATOR	01040336	IM_OUT_LOOP_6	-	-	-	-	-
FS	01040384	FL15_FS_1	✓	✓	✓	✓	6.9 V
FS	01040385	FL15_SPARE_1	-	-	-	-	-
VISIBLE	01040386	FL15_ST_1	✓	✓	✓	✓	7.5 V
AUDIBLE	01040387	FL15_SF_1	✓	✓	✓	✓	7.5 Vพัดลมท้าว OK
STAGEONE	01040408	MANUAL_FL15_CORRIDOR	-	-	-	-	-
STAGETWO	01040409	KEYSWITCH_FL15_CORRIDOR	-	-	-	-	-
STAGETWO	01040410	MANUAL_FL15_ST-02	-	-	-	-	-
STAGETWO	01040411	KEYSWITCH_FL15_ST-02	✓	✓	✓	✓	-
STAGETWO	01040412	MANUAL_FL15_BOH-01	-	-	-	-	Fire Man lit
STAGETWO	01040413	KEYSWITCH_FL15_BOH-01	-	-	-	-	พัดลมท้าว
STAGETWO	01040414	MANUAL_FL15_BOH-02	✓	✓	✓	✓	-
STAGETWO	01040415	KEYSWITCH_FL15_BOH-02	-	-	-	-	-
STAGETWO	01040416	MANUAL_FL15_ST-01	✓	✓	✓	✓	-
STAGETWO	01040417	KEYSWITCH_FL15_ST-01	-	-	-	-	-
CR	01040420	FL15_FCU_1	-	-	-	-	-
CR	01040421	FL15_SF_1	-	-	-	-	-
AUDIBLE	01040532	SOUNDBASE_FL_15	-	-	-	-	-

หมายเหตุ : Smoke 01040089 Device Fl.9 No.28\_316 ไม่แจ้งใน List รายการ

รายงานการฝึกซ้อมระบบแจ้งเหตุเพลิงไหม้

Project : โรงแรมลพบุรี สุพรรณบุรี 11

Alarm : Fire Alarm

Model : EST3

Revision : SDU 3.74

Manufacturer : Edwards Systems Technology USA.

PM No. : ครั้งที่ 3/4 ประจำปี 2567

Start : 21 ตุลาคม 2567

End : 25 ตุลาคม 2567

Parts / Devices Types

Installed by : -

Inspected by : Teeya Master Systems Co., Ltd

Inspections and Message List

3-SDDC LOOPS - LOOP6

Device Type	Mac Address	Description Message	PM	
			PM.1/4PM.2/4PM.3/4PM.4/4	หมายเหตุ
FS	01050174	FLB_DIESEL_RUN	-	-
MONITOR	01050175	FLB_DIESEL_TROUBLE	-	-
MONITOR	01050176	FLB_DIESEL_AUTOMATIC	-	-
FS	01050177	FLB_DP_RUN	-	-
MONITOR	01050178	FLB_DP_TROUBLE	-	-
MONITOR	01050179	FLB_DP_AUTOMATIC	-	-
FS	01050180	FLB_JOCKYPUMP_RUN	-	-
MONITOR	01050181	FLB_JOCKYPUMP_TROUBLE	-	-
MONITOR	01050182	FLB_JOCKYPUMP_AUTOMATIC	-	-
FL.10				
ISOLATOR	01050001	MAN_Lobby_1	-	✓
SMOKE	01050002	SD_FL16_RM.1605	✓	ไม่แจ้ง
SMOKE	01050003	SD_FL16_RM.1604	-	-
SMOKE	01050004	SD_FL16_RM.1603	-	-
SMOKE	01050005	SD_FL16_RM.1602	-	-
SMOKE	01050006	SD_FL16_RM.1601	✓	-
SMOKE	01050007	SD_FL16_LEFT LOBBY	-	-
SMOKE	01050008	SD_FL16_ST-02	-	-
SMOKE	01050009	SD_FL16_RM.1616	✓	-
SMOKE	01050010	SD_FL16_RM.1615	✓	-
SMOKE	01050011	SD_FL16_RM.1614	✓	-
SMOKE	01050012	SD_FL16_RM.1613	-	-
SMOKE	01050013	SD_FL16_CORRIDOR-01	-	-
SMOKE	01050014	SD_FL16_RM.1612	✓	-
SMOKE	01050015	SD_FL16_RM.1611	-	-
SMOKE	01050016	SD_FL16_CORRIDOR-02	-	-
SMOKE	01050017	SD_FL16_RM.1610	✓	-
SMOKE	01050018	SD_FL16_RM.1609	-	-
SMOKE	01050019	SD_FL16_CORRIDOR-03	-	-
SMOKE	01050020	SD_FL16_RM.1608	-	-
SMOKE	01050021	SD_FL16_RM.1607	-	-
SMOKE	01050022	SD_FL16_CORRIDOR-04	-	-



General Information						
Project	: โรงแรมอโศก พิพิธ 11			System	: Fire Alarm	Model : EST3
Revision	: SDU 3.74			Manufacturer : Edwards Systems Technology U.S.A.		
PM No.	: ครั้งที่ 3/4 ปีระจัน 2557			Start	: 21 ตุลาคม 2557	End : 25 ตุลาคม 2557
Parts / Devices Types						
Installed by : -						
Inspected by : TeeYa Master Systems Co., Ltd						
Inspections and Message List						
Device Type	Mac Address	Description Message	PM			หมายเหตุ
			PM.1/4/PM.2/4/PM.3/4/PM.4/6	PM.1/4/PM.2/4/PM.3/4/PM.4/6	PM.1/4/PM.2/4/PM.3/4/PM.4/6	
3-SDDC LOOP7 - LOOP8						
SMOKE	01050023	SD_FL16_RM.1606	✓	-	-	-
SMOKE	01050024	SD_FL16_CORRIDOR-05	-	-	-	-
SMOKE	01050025	SD_FL16_BOH-02	-	✓	-	พบเพลิงไหม้
SMOKE	01050026	SD_FL16_BOH-01	-	✓	-	Fire Man lit
SMOKE	01050027	SD_FL16_PANTRY RM.	-	✓	-	-
SMOKE	01050028	SD_FL16_ST-01	-	✓	-	-
FS	01050126	FL_16_FS_1	-	✓	-	7.6 V
FS	01050127	FL_16_SPARE_1	-	-	-	-
VISHLE	01050128	FL16_ST_1	-	✓	-	14.0 V ค่าเบรค 38 kΩ
AUDIBLE	01050129	FL16_SP_1	-	✓	-	8.1 V
STAGEONE	01050130	MANUAL_FL16_CORRIDOR	-	-	-	-
STAGETWO	01050131	KEYSWITCH_FL16_CORRIDOR	-	-	-	-
STAGEONE	01050132	MANUAL_FL16_ST-02	-	-	-	-
STAGETWO	01050133	KEYSWITCH_FL16_ST-02	-	-	-	-
STAGEONE	01050134	MANUAL_FL16_BOH-01	-	✓	-	Fire Man lit
STAGETWO	01050135	KEYSWITCH_FL16_BOH-01	-	-	-	-
STAGEONE	01050136	MANUAL_FL16_NO_BOH-02	-	✓	-	พบเพลิงไหม้
STAGETWO	01050137	KEYSWITCH_FL16_BOH-02	-	-	-	-
STAGEONE	01050138	MANUAL_FL16_NO_ST-01	-	✓	-	-
STAGETWO	01050139	KEYSWITCH_FL16_ST-01	-	-	-	-
CR	01050168	FL16_FCU_1	-	-	-	-
CR	01050169	FL16_SEF_1	-	-	-	COMM FAULT.
CR	01050501	SOUNDBASE_FL_16	-	-	-	-
FL 17						
SMOKE	01050029	SD_FL17_ST-01	-	✓	-	-
SMOKE	01050030	SD_FL17_PANTRY RM.	-	✓	-	-
SMOKE	01050031	SD_FL17_BOH-02	-	✓	-	พบเพลิงไหม้
SMOKE	01050032	SD_FL17_CORRIDOR-05	-	-	-	-
SMOKE	01050033	SD_FL17_RM.1706	✓	-	-	-
SMOKE	01050034	SD_FL17_CORRIDOR-04	-	-	-	-
SMOKE	01050035	SD_FL17_RM.1707	✓	-	-	-
SMOKE	01050036	SD_FL17_RM.1708	✓	-	-	-
SMOKE	01050037	SD_FL17_CORRIDOR-03	-	-	-	-

General Information						
Project : โรงแรมอโศก พิพิธ 11	System : Fire Alarm	Model : EST3				
Revision : SDU 3.74	Manufacturer : Edwards Systems Technology U.S.A.					
PM No. : ครั้งที่ 3/4 ประจำปี 2557	Start : 21 ตุลาคม 2557	End : 25 ตุลาคม 2557				
Parts / Devices Types						
Installed by : -						
Inspected by : TeeYa Master Systems Co.,Ltd						
Inspections and Message List						
Device Type	Mac Address	Description Message	PM			หมายเหตุ
			PM.1/4/PM.2/4/PM.3/4/PM.4/6	PM.1/4/PM.2/4/PM.3/4/PM.4/6	PM.1/4/PM.2/4/PM.3/4/PM.4/6	
3-SDDC LOOP7 - LOOP8						
SMOKE	01050038	SD_FL17_RM1709	-	✓	-	-
SMOKE	01050039	SD_FL17_RM1710	-	-	-	-
SMOKE	01050040	SD_FL17_CORRIDOR-02	-	-	-	-
SMOKE	01050041	SD_FL17_RM1711	-	✓	-	-
SMOKE	01050042	SD_FL17_RM1712	-	✓	-	-
SMOKE	01050043	SD_FL17_CORRIDOR-01	-	-	-	-
SMOKE	01050044	SD_FL17_RM1713	✓	-	-	-
SMOKE	01050045	SD_FL17_RM1714	-	-	-	-
SMOKE	01050046	SD_FL17_RM1715	-	✓	-	-
SMOKE	01050047	SD_FL17_RM1716	-	✓	-	-
SMOKE	01050048	SD_FL17_ST-02	-	-	-	-
SMOKE	01050049	SD_FL17_LIFT LOBBY	-	-	-	-
SMOKE	01050050	SD_FL17_RM1701	✓	-	-	-
SMOKE	01050051	SD_FL17_RM1702	✓	-	-	-
SMOKE	01050052	SD_FL17_RM1703	-	-	-	-
SMOKE	01050053	SD_FL17_RM1704	✓	-	-	-
SMOKE	01050054	SD_FL17_RM1705	-	-	-	-
SMOKE	01050055	SD_FL17_BOH 01	-	✓	-	Fire Man lit
STAGEONE	01050140	MANUAL_FL17_ST-01	-	✓	-	-
STAGETWO	01050141	KEYSWITCH_FL17_ST-01	-	-	-	-
STAGEONE	01050142	MANUAL_FL17_BOH-02	-	✓	-	พบเพลิงไหม้
STAGETWO	01050143	KEYSWITCH_FL17_BOH-02	-	-	-	-
STAGEONE	01050144	MANUAL_FL17_BOH-01	-	✓	-	Fire Man lit
STAGETWO	01050145	KEYSWITCH_FL17_BOH-01	-	-	-	-
STAGEONE	01050146	MANUAL_FL17_ST-02	-	-	-	-
STAGETWO	01050147	KEYSWITCH_FL17_ST-02	-	-	-	-
STAGEONE	01050148	MANUAL_FL17_CORRIDOR	-	-	-	-
STAGETWO	01050149	KEYSWITCH_FL17_CORRIDOR	-	-	-	-
AUDIBLE	01050150	FL17_SP_1	-	✓	-	7.8 V
VISIBLE	01050151	FL17_ST_1	-	✓	-	7.9 V
WATERFLOW	01050152	FL_17_FS_1	-	✓	-	ช่อง R ที่ Terminal แรงดัน 4 V ไม่ได้รับแจ้ง ค่าสายเคเบิล 54 kΩ
SUPERVISORY	01050153	FL_17_SPARE_1	-	-	-	-
CR	01050170	FL17_FCU_1	-	-	-	-

General Information						
Project	: ห้างสรรพสินค้า 11			Item	: Fire Alarm	Model : BST3
Revision	: SDU 3.74			Manufacturer : Edwards Systems Technology,U.S.A.		
PM No.	: ๑5๓๓ 3/4 ปี๑๕๓ 2567			Start	: 21 เดือน 2567	End : 25 เดือน 2567
Parts / Devices Types						
Part/Dev. : Device		Installed by : -				
Location : Control Rm.(Security)		Inspected by :Teeya Master Systems Co.,Ltd				
Inspections and Message List						
Device Type	Mac Address	Description Message	PM			
			PM.1/4	PM.2/4	PM.3/4	PM.4/4
3-SDDC LOOP7 - LOOP8						
CR	01050171	FL17_SEF_1	-	-	-	-
CR	01050502	SOUNDBASE_FL_17	-	-	-	-
FL 18						
ISOLATOR	01050055	IM_OUT_LOOP_7	-	-	✓	-
SMOKE	01050056	SD_FL18_RM.1805	-	-	-	-
SMOKE	01050057	SD_FL18_RM.1804	-	-	-	-
SMOKE	01050058	SD_FL18_RM.1803	-	-	-	-
SMOKE	01050059	SD_FL18_RM.1802	✓	-	-	-
SMOKE	01050060	SD_FL18_RM.1801	-	-	-	-
SMOKE	01050061	SD_FL18_LIFT LOBBY	-	-	-	-
SMOKE	01050062	SD_FL18_ST-02	-	-	-	-
SMOKE	01050063	SD_FL18_RM.1816	✓	-	-	-
SMOKE	01050064	SD_FL18_RM.1815	✓	-	-	-
SMOKE	01050065	SD_FL18_RM.1814	-	-	-	-
SMOKE	01050066	SD_FL18_RM.1813	-	✓	-	-
SMOKE	01050067	SD_FL18_CORRIDOR-01	-	-	-	-
SMOKE	01050068	SD_FL18_RM.1812	✓	-	-	-
SMOKE	01050069	SD_FL18_RM.1811	-	-	-	-
SMOKE	01050070	SD_FL18_CORRIDOR-02	-	-	-	-
SMOKE	01050071	SD_FL18_RM.1810	-	-	-	-
SMOKE	01050072	SD_FL18_RM.1809	✓	-	-	-
SMOKE	01050073	SD_FL18_CORRIDOR-03	-	-	-	-
SMOKE	01050074	SD_FL18_RM.1808	-	-	-	-
SMOKE	01050075	SD_FL18_RM.1807	-	-	-	-
SMOKE	01050076	SD_FL18_CORRIDOR-04	-	-	-	-
SMOKE	01050077	SD_FL18_RM.1806	✓	-	-	-
SMOKE	01050078	SD_FL18_CORRIDOR-05	-	-	-	-
SMOKE	01050079	SD_FL18_BOH-02	-	-	✓	-
SMOKE	01050080	SD_FL18_BOH-01	-	-	✓	-
SMOKE	01050081	SD_FL18_PANTRY RM.	-	-	✓	-
SMOKE	01050082	SD_FL18_ST-01	-	-	-	-
AUDIBLE	01050154	FL18_SP_1	-	-	✓	-
VISIBLE	01050155	FL18_ST_1	-	-	✓	-

General Information							
Project	: บ้านระยอง ๑๑๑/๑ 11		Item	: Fire Alarm		Model : EST3	
Revision	: SDU 3.74		Manufacturer : Edwards Systems Technology U.S.A.				
PM No.	:ครั้งที่ 3/4 ปี 2567		Start	: 21 ตุลาคม 2567 End : 25 ตุลาคม 2567			
Parts / Devices Types							
Part/Dev. : Device			Installed by : -				
Location : Control Rm.(Security)			Inspected by :Teeya Master Systems Co.,Ltd				
Inspections and Message List							
Device Type	Mac Address	Description Message	PM				หมายเหตุ
			PM.1/4	PM.2/4	PM.3/4	PM.4/4	
3-SDDC LOOP7 - LOOP8							
FS	01050156	FL_18_FS_1	-	-	✓	-	6.4 V
FS	01050157	FL_18_SPARE_1	-	-	-	-	-
STAGEONE	01050158	MANUAL_FL18_CORRIDOR	-	-	-	-	-
STAGETWO	01050159	KEYSWITCH_FL18_CORRIDOR	-	-	-	-	-
STAGEONE	01050160	MANUAL_FL18_ST-02	-	-	-	-	-
STAGETWO	01050161	KEYSWITCH_FL18_ST-02	-	-	-	-	-
STAGEONE	01050162	MANUAL_FL18_BOH-01	-	-	-	-	-
STAGETWO	01050163	KEYSWITCH_FL18_BOH-01	-	-	✓	-	Fire Man lift
STAGEONE	01050164	MANUAL_FL18_BOH-02	-	-	✓	-	หมายเหตุ
STAGETWO	01050165	KEYSWITCH_FL18_BOH-02	-	-	-	-	-
STAGEONE	01050166	MANUAL_FL18_ST-01	-	-	✓	-	-
STAGETWO	01050167	KEYSWITCH_FL18_ST-01	-	-	-	-	-
CR	01050172	FL18_FCU_1	-	-	-	-	-
CR	01050173	FL18_SEP_1	-	-	-	-	-
CR	01050503	SOUNDBASE_FL_18	-	-	-	-	-
FL 19							
ISOLATOR	01050251	IM_IN_LOOP_8	-	-	✓	-	-
SMOKE	01050252	SD_FL19_RM.1905	-	✓	-	-	-
SMOKE	01050253	SD_FL19_RM.1903	-	-	✓	-	-
SMOKE	01050254	SD_FL19_RM.1902	-	-	-	-	-
SMOKE	01050255	SD_FL19_RM.1901	-	-	-	-	-
SMOKE	01050256	SD_FL19_LIFT LOBBY	-	-	-	-	-
SMOKE	01050257	SD_FL19_RM.1916	-	-	-	-	-
SMOKE	01050258	SD_FL19_RM.1915	-	-	-	-	-
SMOKE	01050259	SD_FL19_RM.1914	-	-	-	-	-
SMOKE	01050260	SD_FL19_RM.1913	-	-	✓	-	-
SMOKE	01050261	SD_FL19_CORRIDOR-01	-	-	-	-	-
SMOKE	01050262	SD_FL19_RM.1912	-	-	-	-	-
SMOKE	01050263	SD_FL19_RM.1911	-	✓	-	-	-
SMOKE	01050264	SD_FL19_CORRIDOR-02	-	-	-	-	-
SMOKE	01050265	SD_FL19_RM.1910	-	-	-	-	-
SMOKE	01050266	SD_FL19_RM.1909	-	-	-	-	-
SMOKE	01050267	SD_FL19_CORRIDOR-03	-	-	-	-	-



General Information						
Project : โรงแรมอโศกฯ ศูนย์พัก 11	Item : Fire Alarm	Model : EST3				
Revision : SDU 3/4	Manufacturer : Edwards Systems Technology U.S.A.					
PM No. : ครั้งที่ 3/4 123571 2567	Start : 21 ตุลาคม 2567	End : 25 ตุลาคม 2567				
Parts / Devices Types						
Installed by : -						
Part/Dev. : Device						
Location : Control Rm.(Security)		Inspected by : Teeya Master Systems Co.,Ltd				
Inspections and Message List						
Device Type	Mac Address	Description Message	PM			หมายเหตุ
			PM.1/4	PM.2/4	PM.3/4	
3-SDDC LOOP7 - LOOP8						
SMOKE	01050288	SD_FL19_RM.1908	✓	-	-	-
SMOKE	01050289	SD_FL19_RM.1907	✓	-	-	ลิ้นชัก
SMOKE	01050270	SD_FL19_CORRIDOR-04	-	-	-	-
SMOKE	01050271	SD_FL19_RM.1906	-	-	-	-
SMOKE	01050272	SD_FL19_CORRIDOR-05	-	-	-	-
SMOKE	01050273	SD_FL19_BOH-02	-	✓	-	พบไฟไหม้
SMOKE	01050274	SD_FL19_BOH-01	-	✓	-	Fire Man lit
SMOKE	01050275	SD_FL19_PANTRY_RM.	-	✓	-	-
SMOKE	01050276	SD_FL19_ST-01	-	-	-	-
SMOKE	01050332	SMOKE_FL19_ST-02	-	-	-	-
SMOKE	01050333	SD_FL19_RM.1904	-	-	-	-
AUDIBLE	01050376	FL19_ST_1	-	✓	-	8.0 V
VISIBLE	01050377	FL19_SP_1	-	✓	-	8.1 V
FS	01050378	FL_19_FS_1	-	✓	-	6.8 V
FS	01050379	FL_19_SPARE_1	-	-	-	-
STAGETWO	01050380	MANUAL_FL19_NO_CORRIDOR	-	-	-	-
STAGETWO	01050381	KEYSWITCH_FL19_CORRIDOR	-	-	-	-
STAGETWO	01050382	MANUAL_FL19_ST-02	-	-	-	-
STAGETWO	01050383	KEYSWITCH_FL19_ST02	-	-	-	-
STAGETWO	01050384	MANUAL_FL19_BOH-01	-	✓	-	พบไฟไหม้
STAGETWO	01050385	KEYSWITCH_FL19_BOH-01	-	-	-	-
STAGETWO	01050386	MANUAL_FL19_BOH-02	-	✓	-	-
STAGETWO	01050387	KEYSWITCH_FL19_BOH-02	-	-	-	-
STAGETWO	01050388	MANUAL_FL19_ST-01	-	✓	-	-
STAGETWO	01050389	KEYSWITCH_FL19_ST-01	-	-	-	-
CR	01050418	FL19_FCU_1	-	-	-	-
CR	01050419	FL19_SEF_1	-	-	-	-
FL 20						
SMOKE	01050277	SD_FL20_RM.2005	-	-	-	-
SMOKE	01050278	SD_FL20_RM.2004	✓	-	-	-
SMOKE	01050279	SD_FL20_RM.2003	✓	-	-	-
SMOKE	01050280	SD_FL20_RM.2002	-	-	-	-
SMOKE	01050281	SD_FL20_RM.2001	-	-	-	-

General Information						
Project	: บ้านนาหลวง หมู่ที่ 11		Item	: Fire Alarm		Model : EST3
Revision	: SDU 3/4		Manufacturer : Edwards Systems Technology U.S.A.			
PM No.	: ครั้งที่ 3/4 1234567		Start	: 21 ตุลาคม 2567		End : 25 ตุลาคม 2567
Parts / Devices Types						
Installed by : -						
Part/Dev.	: Device		Inspected by : Teeya Master Systems Co.,Ltd			
Location : Control Rm.(Security)						
Inspections and Message List						
Device Type	Mac Address	Description Message	PM			หมายเหตุ
			PM.1/4	PM.2/4	PM.3/4	
3-SDDC LOOP7 - LOOP8						
SMOKE	01050282	SD_FL20_LIFT LOBBY	-	-	-	-
SMOKE	01050283	SD_FL20_ST-02	-	-	-	-
SMOKE	01050284	SD_FL20_RM.2016	-	-	-	-
SMOKE	01050285	SD_FL20_RM.2015	-	-	-	-
SMOKE	01050286	SD_FL20_RM.2014	-	✓	-	-
SMOKE	01050287	SD_FL20_RM.2013	✓	-	-	-
SMOKE	01050288	SD_FL20_CORRIDOR-01	-	-	-	-
SMOKE	01050289	SD_FL20_RM.2012	-	✓	-	-
SMOKE	01050290	SD_FL20_RM.2011	✓	-	-	-
SMOKE	01050291	SD_FL20_CORRIDOR-02	-	-	-	-
SMOKE	01050292	SD_FL20_RM.2010	✓	-	-	-
SMOKE	01050293	SD_FL20_RM.2009	-	-	-	-
SMOKE	01050294	SD_FL20_CORRIDOR-03	-	-	-	-
SMOKE	01050295	SD_FL20_RM.2008	✓	-	-	-
Alarm Unlabeled FCP: COMM FAULT ที่หน่วย Map use: 5กั21						
SMOKE	01050296	SD_FL20_RM.2007	-	-	-	-
SMOKE	01050297	SD_FL20_CORRIDOR-04	-	-	-	-
SMOKE	01050298	SD_FL20_RM.2006	✓	-	-	-
SMOKE	01050299	SD_FL20_CORRIDOR-05	-	-	-	-
SMOKE	01050300	SD_FL20_BOH-02	-	✓	-	พบไฟรั่ว
SMOKE	01050301	SD_FL20_BOH-01	-	✓	-	Fire Man lit
SMOKE	01050302	SD_FL20_PANTRY_RM.	-	✓	-	-
SMOKE	01050303	SD_FL20_ST-01	-	✓	-	-
FS	01050300	FL_20_FS_1	-	✓	-	5.8 V
FS	01050301	FL_20_SPARE_1	-	-	-	-
VISBLE	01050302	FL20_ST_1	-	✓	-	7.9 V
AUDIBLE	01050303	FL20_SP_1	-	✓	-	18.0 V COMM FAULT.
STAGETWO	01050304	MANUAL_FL20_CORRIDOR	-	-	-	-
STAGETWO	01050305	KEYSWITCH_FL20_CORRIDOR	-	-	-	-
STAGETWO	01050306	MANUAL_FL20_ST-02	-	-	-	-
STAGETWO	01050307	KEYSWITCH_FL20_ST-02	-	-	-	-
STAGETWO	01050308	MANUAL_FL20_BOH-01	-	✓	-	Fire Man lit
STAGETWO	01050309	KEYSWITCH_FL20_BOH-01	-	-	-	-
STAGETWO	01050400	MANUAL_FL20_BOH-02	-	✓	-	พบไฟรั่ว



รายงานการติดตั้งอุปกรณ์ระบบแจ้งเหตุเพลิงไหม้

General Information							
Project	: บ้านนาหลวง หมู่บ้าน 11		Item	: Fire Alarm		Model	: EST3
Revision	: SDU 3/74		Manufacturer				: Edwards Systems Technology U.S.A.
PM No.	: ครั้งที่ 3/4 ปี 2567		Start	: 21 ตุลาคม 2567		End	: 25 ตุลาคม 2567
Parts / Devices Types							
Part/Dev. : Device			Installed by : -				
Location : Control Rm.(Security)			Inspected by :Teeya Master Systems Co.,Ltd				
Inspections and Message List							
Device Type	Mac Address	Description Message	PM				หมายเหตุ
			PM.1/4/PM.2/4/PM.3/4/PM.4/4	3-SDDC	LOOP7 - LOOP8		
FL 21							
ISOLATOR	01050304	IM_OUT_LOOP8	-	-	✓	-	-
SMOKE	01050305	SD_FL21_RM.2105	-	-	-	-	-
SMOKE	01050306	SD_FL21_RM.2104	-	✓	-	-	-
SMOKE	1050272	SD_FL21_RM.2102	-	-	-	-	-
SMOKE	01050309	SD_FL21_RM.2101	-	-	-	-	-
SMOKE	01050310	SD_FL21_LIFT LOBBY	✓	-	-	-	-
SMOKE	01050311	SD_FL21_ST-02	✓	-	-	-	-
SMOKE	01050312	SD_FL21_RM.2116	-	-	-	-	-
SMOKE	01050313	SD_FL21_RM.2115	✓	-	-	-	-
SMOKE	1050314	SD_FL21_RM.2114	-	✓	-	-	-
SMOKE	01050315	SD_FL21_RM.2113	✓	-	-	-	-
SMOKE	01050316	SD_FL21_CORRIDOR-01	✓	-	-	-	-
SMOKE	01050317	SD_FL21_RM.2112	-	✓	-	-	Alarm บ้านนา FCP use 16A, SN 3916981982
SMOKE	01050318	SD_FL21_RM.2111	-	✓	-	-	-
SMOKE	01050319	SD_FL21_CORRIDOR-02	✓	-	-	-	-
SMOKE	01050320	SD_FL21_RM.2110	✓	-	-	-	-
SMOKE	01050321	SD_FL21_RM.2109	✓	-	-	-	-
SMOKE	1050322	SD_FL21_CORRIDOR-03	✓	-	-	-	-
SMOKE	1050323	SD_FL21_RM.2108	-	✓	-	-	-
SMOKE	1050339	SD_FL21_RM.2107	-	-	-	-	-
SMOKE	01050325	SD_FL21_CORRIDOR-04	✓	-	-	-	-
SMOKE	01050326	SD_FL21_RM.2106	✓	-	-	-	-
SMOKE	01050327	SD_FL21_CORRIDOR-05	✓	-	-	-	-
SMOKE	01050328	SD_FL21_BOH-02	✓	-	-	-	-
SMOKE	01050329	SD_FL21_BOH-01	✓	-	✓	-	Fire Man lit.
SMOKE	01050330	SD_FL21_PANTRY RM.	✓	-	-	-	-
SMOKE	01050331	SMOKE_FL21_ST-01	✓	-	-	-	-



รายงานการติดตั้งอุปกรณ์ระบบแจ้งเหตุเพลิงไหม้

General Information							
Project	: อาคารอพยพ สุราษฎร์ 11		Item	: Fire Alarm		Model	: EST3
Revision	: SDU 3.74		Manufacturer				: Edwards Systems Technology U.S.A.
PM No.	: ครั้งที่ 3/4 ปี 2567		Start	: 21 ตุลาคม 2567		End	: 25 ตุลาคม 2567
Parts / Devices Types							
Part/Dev. : Device			Installed by : -				
Location : Control Rm.(Security)			Inspected by :Teeya Master Systems Co.,Ltd				
Inspections and Message List							
Device Type	Mac Address	Description Message	PM				หมายเหตุ
			PM.1/4	PM.2/4	PM.3/4	PM.4/4	
3-SDDC LOOP7 - LOOP8							
FS	01050404	FL21_FS_1	-	-	✓	-	8.01 V
FS	01050405	FL21_SPARE_1	-	-	-	-	-
VISIBLE	01050406	FL21_ST_1	-	-	✓	-	8.0 V
AUDIBLE	01050407	FL21_SP_1	-	-	✓	-	8.0 V
STAGETWO	01050408	MANUAL_FL21_CORRIDOR	✓	-	-	-	-
STAGETWO	01050409	KEYSWTCH_FL21_CORRIDOR	-	-	-	-	-
STAGETWO	01050410	MANUAL_FL21_ST-02	✓	-	-	-	-
STAGETWO	01050411	KEYSWTCH_FL21_ST-02	-	-	-	-	-
STAGETWO	01050412	MANUAL_FL21_BOH-01	-	-	✓	-	Fire Man lit.
STAGETWO	01050413	KEYSWTCH_FL21_BOH-01	-	-	-	-	-
STAGETWO	01050414	MANUAL_FL21_BOH-02	✓	-	-	-	พนักงานลิฟท์
STAGETWO	01050415	KEYSWTCH_FL21_BOH-02	-	-	-	-	-
STAGETWO	01050416	MANUAL_FL21_ST-01	✓	-	-	-	-
STAGETWO	01050417	KEYSWTCH_FL21_ST-01	-	-	-	-	-
CR	01050422	FL21_FCU_1	-	-	-	-	-
CR	01050423	FL21_SEF_1	-	-	-	-	-



รายงานการบริการบำรุงรักษาระบบแจ้งเหตุเพลิงไหม้

General Information						
Project : 13333333333333 11	Item : Fire Alarm	Model : EST3				
Revision : 0000 3/4	Manufacturer : Edwards Systems Technology, U.S.A.					
PM No. : 0000 3/4 ปีพ.ศ. 2567	Start : 21 กันยายน 2567	End : 26 กันยายน 2567				
Parts / Devices Types						
Part/Dev. : Device		Installed by : -				
Location : Control Rm.(Security)			Inspected by :Teeya Master Systems Co.,Ltd			
Device	Mac Address	Description Message	PM			
Type			PM.1/4	PM.2/4	PM.3/4	PM.4/4
3-SDDC LOOP9 - LOOP10						
FL 22						
ISOLATOR	02020001	IM_IN_LOOP_9	-	-	-	-
SMOKE	02020002	SD_FL22_RM.2205	✓	-	-	-
SMOKE	02020003	SD_FL22_RM.2204	-	-	-	-
SMOKE	02020004	SD_FL22_RM.2203	-	-	-	-
SMOKE	02020005	SD_FL22_RM.2202	✓	-	-	-
SMOKE	02020006	SD_FL22_RM.2201	✓	-	-	-
SMOKE	02020007	SD_FL22_LIFT LOBBY	-	-	-	-
SMOKE	02020008	SD_FL22_ST-02	-	-	-	-
SMOKE	02020009	SD_FL22_RM.2216	-	-	-	-
SMOKE	02020010	SD_FL22_RM.2215	✓	-	-	-
SMOKE	02020011	SD_FL22_RM.2214	✓	-	-	-
SMOKE	02020012	SD_FL22_RM.2213	-	-	-	-
SMOKE	02020013	SD_FL22_CORRIDOR-01	-	-	-	-
SMOKE	02020014	SD_FL22_RM.2212	-	-	-	-
SMOKE	02020015	SD_FL22_RM.2211	✓	-	-	-
SMOKE	02020016	SD_FL22_CORRIDOR-02	-	-	-	-
SMOKE	02020017	SD_FL22_RM.2210	✓	-	-	-
SMOKE	02020018	SD_FL22_RM.2209	-	-	-	-
SMOKE	02020019	SD_FL22_CORRIDOR-03	-	-	-	-
SMOKE	02020020	SD_FL22_RM.2208	✓	-	-	-
SMOKE	02020021	SD_FL22_RM.2207	-	-	-	-
SMOKE	02020022	SD_FL22_CORRIDOR-04	-	-	-	-
SMOKE	02020023	SD_FL22_RM.2206	✓	-	-	-
SMOKE	02020024	SD_FL22_CORRIDOR-05	-	-	-	-
SMOKE	02020025	SD_FL22_BOH.02	-	✓	-	-
SMOKE	02020026	SD_FL22_PANTRY RM.	-	✓	-	-
SMOKE	02020027	SD_FL22_ST-01	-	-	-	-
FS	02020126	FL22_FS_1	-	✓	-	-
FS	02020127	FL_22_SPARE_1	-	-	-	-
VISIBLE	02020128	FL22_ST_1	-	-	-	-
AUDIBLE	02020129	FL22_SF_1	-	✓	-	-
STAGBONE	02020130	MANUAL_FL22_CORRIDOR	-	-	-	-

รายงานการบริการบำรุงรักษาระบบแจ้งเหตุเพลิงไหม้

General Information						
Project : โรงแรมอโศก สุเทพ 11	Item : Fire Alarm	Model : EST3				
Revision : SDU 3/4	Manufacturer : Edwards Systems Technology U.S.A.					
PM No. : ครั้งที่ 3/4 ปีที่ 367	Start : 21 ตุลาคม 2567	End : 25 ตุลาคม 2567				
Parts / Devices Types						
Part/Dev. : Device	Installed by : -					
Location : Control Rm.(Security)			Inspected by :Teeya Master Systems Co.,Ltd			
Inspections and Message List						
Device Type	Mac Address	Description Message	PM			
			PM.1/4	PM.2/4	PM.3/4	PM.4/4
3-SDDC LOOP9 - LOOP10						
STAGBONE	02020131	KEYSWITCH_FL22_CORRIDOR	-	-	-	-
STAGBONE	02020132	MANUAL_FL22_NO_ST-02	-	-	-	-
STAGBONE	02020133	KEYSWITCH_FL22_ST-02	-	-	-	-
STAGBONE	02020134	MANUAL_FL22_BOH-01	-	-	✓	-
STAGBONE	02020135	KEYSWITCH_FL22_BOH-01	-	-	-	-
STAGBONE	02020136	MANUAL_FL22_BOH-02	-	-	✓	-
STAGBONE	02020137	KEYSWITCH_FL22_BOH-02	-	-	-	-
STAGBONE	02020138	MANUAL_FL22_ST-01	-	-	✓	-
STAGBONE	02020139	KEYSWITCH_FL22_ST-01	-	-	-	-
CR	02020168	FL22_FCU_1	-	-	-	-
CR	02020169	FL22_SBF_1	-	-	-	-
FL 23						
SMOKE	02020028	SD_FL23_RM.2305	-	-	-	-
SMOKE	02020029	SD_FL23_RM.2304	✓	-	-	-
SMOKE	02020030	SD_FL23_RM.2303	-	-	-	-
SMOKE	02020031	SD_FL23_RM.2302	✓	-	-	-
SMOKE	02020032	SD_FL23_RM.2301	✓	-	-	-
SMOKE	02020033	SD_FL23_LIFT LOBBY	-	-	-	-
SMOKE	02020034	SD_FL23_ST-02	-	-	-	-
SMOKE	02020035	SD_FL23_RM.2316	-	-	-	-
SMOKE	02020036	SD_FL23_RM.2315	✓	-	-	-
SMOKE	02020037	SD_FL23_RM.2314	✓	-	-	-
SMOKE	02020038	SD_FL23_RM.2313	-	✓	-	-
SMOKE	02020039	SD_FL23_CORRIDOR-01	-	-	-	-
SMOKE	02020040	SD_FL23_RM.2312	✓	-	-	-
SMOKE	02020041	SD_FL23_RM.2311	✓	-	-	-
SMOKE	02020042	SD_FL23_CORRIDOR-02	-	-	-	-
SMOKE	02020043	SD_FL23_RM.2310	✓	-	-	-
SMOKE	02020044	SD_FL23_RM.2309	-	-	-	-
SMOKE	02020045	SD_FL23_CORRIDOR-03	-	-	-	-
SMOKE	02020046	SD_FL23_RM.2308	✓	-	-	-
SMOKE	02020047	SD_FL23_RM.2307	-	-	-	-
SMOKE	02020048	SD_FL23_CORRIDOR-04	-	-	-	-





รายงานการบริการบำรุงรักษาระบบแจ้งเหตุเพลิงไหม้

General Information							
Project	โรงแรมอโศกโพธิ์ สุขุมวิท 11		Item	Fire Alarm	Model	EST3	
Revision	SDU 3/74		Manufacturer : Edwards Systems Technology U.S.A.				
PM No.	ครั้งที่ 3/4 ปีละจันท์ 2567		Start	21 ตุลาคม 2567	End	25 ตุลาคม 2567	
Parts / Devices Types							
Part/Dev. : Device			Installed by : -				
Location : Control Rm.(Security)			Inspected by :Teeya Master Systems Co.,Ltd				
Inspections and Message List							
Device Type	Mac Address	Description Message	PM				หมายเหตุ
			PM.1/4	PM.2/4	PM.3/4	PM.4/4	
3-SDDC LOOP9 - LOOP10							
SMOKE	02020049	SD_FL23_RM_2306	-	-	-	-	-
SMOKE	02020050	SD_FL23_CORRIDOR-05	-	-	-	-	-
SMOKE	02020051	SD_FL23_BOH-02	-	-	✓	-	พบไฟไหม้
SMOKE	02020052	SD_FL23_BOH-01	-	-	✓	-	Fire Man lit
SMOKE	02020053	SD_FL23_PANTRY_RM.	-	-	✓	-	-
SMOKE	02020054	SD_FL23_ST-01	-	-	✓	-	-
FS	02020140	FL23_FS_1	-	-	✓	-	7.6 V
FS	02020141	FL23_SPARE_1	-	-	-	-	-
VISBLE	02020142	FL23_ST_1	-	-	✓	-	8.0V
AUDIBLE	02020143	FL23_SF_1	-	-	✓	-	7.9 V
STAGETWO	02020144	MANUAL_FL23_CORRIDOR	-	-	-	-	-
STAGETWO	02020145	KEYSWITCH_FL23_CORRIDOR	-	-	-	-	-
STAGETWO	02020146	MANUAL_FL23_ST-02	-	-	-	-	-
STAGETWO	02020147	KEYSWITCH_FL23_ST-02	-	-	-	-	-
STAGETWO	02020148	MANUAL_FL23_BOH-01	-	-	✓	-	-
STAGETWO	02020149	KEYSWITCH_FL23_BOH-01	-	-	-	-	-
STAGETWO	02020150	MANUAL_FL23_BOH-02	-	-	✓	-	Fire Man lit
STAGETWO	02020151	KEYSWITCH_FL23_BOH-02	-	-	-	-	-
STAGETWO	02020152	MANUAL_FL23_ST-01	-	-	✓	-	พบไฟไหม้
STAGETWO	02020153	KEYSWITCH_FL23_ST-01	-	-	-	-	-
CR	02020170	FL23_FCU_1	-	-	-	-	-
CR	02020171	FL23_SF_1	-	-	-	-	-
FL 24							
ISOLATOR	02020055	IM_OUT_LOOP_9	-	-	✓	-	ไม่มี Loop OUT จีทำการ By-Pass ไป SN2691812518
SMOKE	02020056	SD_FL24_RM_2405	✓	-	✓	-	ทำการทดสอบ ไม่ตอบสนองทั้งทางปกติ (DISABLE) (✓)
SMOKE	02020057	SD_FL24_RM_2404	✓	-	✓	-	ทำการทดสอบ ไม่ตอบสนองทั้งทางปกติ (DISABLE) (✓)
SMOKE	02020058	SD_FL24_RM_2403	-	✓	-	-	ทำการทดสอบ ไม่ตอบสนองทั้งทางปกติ (DISABLE) (✓)
SMOKE	02020059	SD_FL24_RM_2402	-	✓	-	-	ทำการทดสอบ ไม่ตอบสนองทั้งทางปกติ (DISABLE) (✓)
SMOKE	02020060	SD_FL24_RM_2401	-	✓	✓	-	ทำการทดสอบ ไม่ตอบสนองทั้งทางปกติ (DISABLE) (✓)
SMOKE	02020061	SD_FL24_LIFT LOBBY	-	-	-	-	DISABLE
SMOKE	02020062	SD_FL24_ST-02	-	-	-	-	COMM FAULT.
SMOKE	02020063	SD_FL24_RM_2416	-	-	-	-	COMM FAULT.
SMOKE	02020064	SD_FL24_RM_2415	✓	-	-	-	COMM FAULT.



รายงานการบริการบำรุงรักษาระบบแจ้งเหตุเพลิงไหม้

General Information							
Project : โรงแรมอโศกฯ สุขุมวิท 11	Item : Fire Alarm	Model : EST3					
Revision : SDU 3/74	Manufacturer : Edwards Systems Technology U.S.A.						
PM No. : ครั้งที่ 3/4 ประจำปี 2567	Start : 21 ตุลาคม 2567	End : 25 ตุลาคม 2567					
Parts / Devices Types							
Part/Dev. : Device	Installed by : -						
Location : Control Rm.(Security)			Inspected by :Teeya Master Systems Co.,Ltd				
Inspections and Message List							
Device Type	Mac Address	Description Message	PM				หมายเหตุ
			PM.1/4	PM.2/4	PM.3/4	PM.4/4	
3-SDDC LOOP9 - LOOP10							
SMOKE	0202065	SD_FL24_RM_2414	-	-	-	-	COMM FAULT.
SMOKE	0202066	SD_FL24_RM_2413	✓	-	-	-	COMM FAULT.
SMOKE	0202067	SD_FL24_CORRIDOR-01	-	-	-	-	DISABLE
SMOKE	0202068	SD_FL24_RM_2412	✓	-	-	-	COMM FAULT.
SMOKE	0202069	SD_FL24_RM_2411	-	-	-	-	COMM FAULT.
SMOKE	0202070	SD_FL24_CORRIDOR-02	-	-	-	-	DISABLE
SMOKE	0202071	SD_FL24_RM_2410	✓	-	-	-	COMM FAULT.
SMOKE	0202072	SD_FL24_RM_2409	-	-	-	-	COMM FAULT.
SMOKE	0202073	SD_FL24_CORRIDOR-03	-	-	-	-	DISABLE
SMOKE	0202074	SD_FL24_RM_2408	-	✓	-	-	-
SMOKE	0202075	SD_FL24_RM_2407	-	-	✓	-	-
SMOKE	0202076	SD_FL24_CORRIDOR-04	-	-	-	-	DISABLE
SMOKE	0202077	SD_FL24_RM_2406	-	✓	-	-	-
SMOKE	0202078	SD_FL24_CORRIDOR-05	-	-	-	-	DISABLE
SMOKE	0202079	SD_FL24_BOH-02	-	✓	-	-	พบเพลิงไหม้
SMOKE	0202080	SD_FL24_BOH-01	-	-	✓	-	Fire Man lit
SMOKE	0202081	SD_FL24_PANTRY_RM.	-	✓	-	-	-
SMOKE	0202082	SD_FL24_ST-01	-	-	✓	-	-
AUDIBLE	0202084	FL24_SF_1	-	-	✓	-	7.6V
VISIBLE	0202085	FL24_ST_1	-	-	✓	-	7.6V
FS	0202086	FL24_FS_1	-	-	✓	-	นำแบตเตอรี่ PSI ใส่ที่ Terminal Space (SS1)
FS	0202087	FL_24_SFAPARE_1	-	-	-	-	
STAGETWO	0202089	MANUAL_FL24_CORRIDOR	-	-	-	-	COMM FAULT.
STAGETWO	0202089	KEYSWITCH_FL24_CORRIDOR	-	-	-	-	COMM FAULT.
STAGETWO	0202089	MANUAL_FL24_ST-02	-	-	-	-	COMM FAULT.
STAGETWO	0202091	KEYSWITCH_FL24_ST-02	-	-	-	-	COMM FAULT.
STAGETWO	0202092	MANUAL_FL24_BOH-01	-	✓	-	-	Fire Man lit
STAGETWO	0202093	KEYSWITCH_FL24_BOH-01	-	-	-	-	-
STAGETWO	0202094	MANUAL_FL24_ST-01	-	✓	-	-	-
STAGETWO	0202095	KEYSWITCH_FL24_ST-01	-	-	-	-	-
STAGETWO	0202096	MANUAL_FL24_BOH-02	-	✓	-	-	พบเพลิงไหม้
STAGETWO	0202097	KEYSWITCH_FL24_BOH-02	-	-	-	-	-
CR	0202097	FL24_FCU_1	-	-	-	-	COMM FAULT.



รายงานการบริการบำรุงรักษาระบบแจ้งเหตุเพลิงไหม้

General Information						
Project : โรงแรมอโศก สุวิภา 11	Item : Fire Alarm	Model : EST3				
Revision : SDU 3/74	Manufacturer : Edwards Systems Technology U.S.A.					
PM No. : ครรที 3/4 ประจำปี 2557	Start : 21 ตุลาคม 2557 End : 25 ตุลาคม 2557					
Parts / Devices Types						
Part/Dev. : Device	Installed by : -					
Location : Control Rm.(Security)	Inspected by :Teeya Master Systems Co.,Ltd					
Inspections and Message List						
Device Type	Mac Address	Description Message	PM			
			PM.1/4	PM.2/4	PM.3/4	PM.4/4
3-SDDC LOOP9 - LOOP10						
CR	02020173	FL24_SF_1	-	-	-	-
FL 25						
ISOLATOR	02020293	IM_IN_LOOP_10	-	-	-	-
SMOKE	02020294	SD_FL25_RM.2512	✓	-	✓	-
SMOKE	02020295	SD_FL25_RM.2505	✓	-	✓	-
SMOKE	02020296	SD_FL25_RM.2504	-	-	-	-
SMOKE	02020297	SD_FL25_RM.2503	-	-	-	-
SMOKE	02020298	SD_FL25_RM.2502	-	-	-	-
SMOKE	02020299	SD_FL25_RM.2501	-	-	-	-
SMOKE	02020300	SD_FL25_LIFT LOBBY	-	-	-	-
SMOKE	02020301	SMOKE_FL25_ST-02	-	-	✓	-
SMOKE	02020302	SD_FL25_RM.2511	✓	-	✓	-
SMOKE	02020303	SD_FL25_CORRIDOR-01	-	-	✓	-
SMOKE	02020304	SD_FL25_RM.2510	✓	-	-	-
SMOKE	02020305	SD_FL25_RM.2509	✓	-	-	-
SMOKE	02020306	SD_FL25_CORRIDOR-02	-	-	✓	-
SMOKE	02020307	SD_FL25_RM.2508	-	-	✓	-
SMOKE	02020308	SD_FL25_RM.2507	-	-	-	-
SMOKE	02020309	SD_FL25_CORRIDOR-03	-	-	✓	-
SMOKE	02020310	SD_FL25_RM.2506	-	-	-	-
SMOKE	02020311	SD_FL25_CORRIDOR-04	-	-	✓	-
SMOKE	02020312	SD_FL25_BOH-01	-	-	✓	-
SMOKE	02020313	SD_FL25_BOH-02	-	-	✓	-
SMOKE	02020314	SD_FL25_PANTRY RM.	-	-	✓	-
SMOKE	02020315	SD_FL25_ST-01	-	-	-	-
SMOKE	02020316	SD_FL_25_GM. ROOM	-	-	✓	-
SMOKE	02020317	SD_FL_25_GM. ROOM	-	-	✓	-
SMOKE	02020318	SD_FL_25_GM. ROOM	-	-	✓	-
SMOKE	02020319	SD_FL_25_GM. ROOM	-	-	✓	-
FS	02020404	FL25_FS_1	-	-	✓	-
FS	02020405	FL_25_SPARE_1	-	-	-	-
VISIBLE	02020406	FL25_ST_1	-	-	-	-
AUDIBLE	02020407	FL25_SP_1	-	-	✓	-



รายงานการบริการบำรุงรักษาระบบแจ้งเหตุเพลิงไหม้

General Information									
Project	: โรงแรมอโศก สุขุมวิท 11			System	: Fire Alarm		Model	: EST3	
Revision	: SDU 3.74			Manufacturer	: Edwards Systems Technology,U.S.A.				
PM No.	: ครั้งที่ 3/4 ประจำปี 2567			Start	: 21 ตุลาคม 2567		End	: 25 ตุลาคม 2567	
Parts / Devices Types									
Part/Dev.	: Device			Installed by : -					
Location : Control Rm.(Security)				Inspected by :Teeya Master Systems Co.,Ltd					
Inspections and Message List									
Device Type	Mac Address	Description Message	PM				หมายเหตุ		
			PM.1/4	PM.2/4	PM.3/4	PM.4/4			
3-SDDC LOOP9 - LOOP10									
SMOKE	02020342	SD_FL_26_RM.2601	✓	-	✓	-	-	-	
SMOKE	02020343	SD_FL_26_CORRIDOR-01	-	-	✓	-	-	-	แจ้งที่ FCPเป็น Corridor- 01 ซึ่งควรเป็น Corridor -04
VISIBLE	02020402	FL26_ST_1	-	-	✓	-	-	-	8.0 V
AUDIBLE	02020403	FL26_SF_1	-	-	✓	-	-	-	8.2 V ขั้วสายจุดไฟกับตัวอาร์มีไฟติด วัดค่าสายได้ 0.82
STAGEONE	02020418	MANUAL_FL26_CORRIDOR	-	-	✓	-	-	-	
STAGETWO	02020419	KEYSWITCH_FL26_CORRIDOR	-	-	✓	-	-	-	
STAGEONE	02020420	MANUAL_FL26_ST-02	-	-	✓	-	-	-	
STAGETWO	02020421	KEYSWITCH_FL26_ST-02	-	-	✓	-	-	-	
STAGEONE	02020422	MANUAL_FL26_BOH-01	-	-	✓	-	-	-	Fire Man lit
STAGETWO	02020423	KEYSWITCH_FL26_BOH-01	-	-	✓	-	-	-	
STAGEONE	02020424	MANUAL_FL26_BOH-02	-	-	✓	-	-	-	หน้าห้องครัว
STAGETWO	02020425	KEYSWITCH_FL26_BOH-02	-	-	✓	-	-	-	
STAGEONE	02020426	MANUAL_FL26_ST-01	-	-	✓	-	-	-	
STAGETWO	02020427	KEYSWITCH_FL26_ST-01	-	-	✓	-	-	-	
FS	02020429	FL_26_SPARE_1	-	-	✓	-	-	-	
CR	02020432	FL26_FCU_1	-	-	✓	-	-	-	
CR	02020433	FL26_SEF_1	-	-	✓	-	-	-	
CR	02020438	FL_26_FS_1	-	-	✓	-	-	-	8.2 V
FL 27									
SMOKE	02020271	SD_FL27_RM.2705	✓	-	✓	-	-	-	ทำการทดสอบ ไม่ห้องแจ้งทั่วทั้งงานปกติ (DISABLE ไร่)
SMOKE	02020272	SD_FL27_RM.2704	-	✓	-	-	-	-	
SMOKE	02020273	SD_FL27_RM.2703	-	-	✓	-	-	-	
SMOKE	02020274	SD_FL27_RM.2702	-	-	✓	-	-	-	
SMOKE	02020275	SD_FL27_RM.2701	✓	-	-	-	-	-	
SMOKE	02020276	SD_FL27_LIFT LOBBY	-	-	✓	-	-	-	
SMOKE	02020277	SD_FL27_ST-2	-	-	✓	-	-	-	COMM FAULT ไร่ Smoke ไร่จุด(ไร่จุดไม่แจ้งทั่วทั้ง)
SMOKE	02020278	SD_FL27_RM.2709	-	-	✓	-	-	-	
SMOKE	02020279	SD_FL27_CORRIDOR-02	-	-	✓	-	-	-	
SMOKE	02020280	SD_FL27_RM.2708	-	-	✓	-	-	-	
SMOKE	02020281	SD_FL27_RM.2707	-	-	✓	-	-	-	
SMOKE	02020282	SD_FL27_CORRIDOR-03	-	-	✓	-	-	-	
SMOKE	02020283	SD_FL27_RM.2706	-	-	✓	-	-	-	
SMOKE	02020284	SD_FL27_CORRIDOR-04	-	-	✓	-	-	-	

รายงานการบริการบำรุงรักษาระบบแจ้งเหตุเพลิงไหม้

General Information									
Project	: โรงแรมอโศก สุขุมวิท 11			System	: Fire Alarm		Model	: EST3	
Revision	: SDU 3.74			Manufacturer	: Edwards Systems Technology,U.S.A.				
PM No.	: ครั้งที่ 3/4 ประจำปี 2567			Start	: 21 ตุลาคม 2567		End	: 25 ตุลาคม 2567	
Parts / Devices Types									
Part/Dev.	: Device			Installed by : -					
Location : Control Rm.(Security)				Inspected by :Teeya Master Systems Co.,Ltd					
Inspections and Message List									
Device Type	Mac Address	Description Message	PM				หมายเหตุ		
			PM.1/4	PM.2/4	PM.3/4	PM.4/4			
3-SDDC LOOP9 - LOOP10									
SMOKE	02020285	SD_FL27_BOH-02	-	-	✓	-	-	-	ไฟห้องครัว
SMOKE	02020286	SD_FL27_BOH-01	-	-	✓	-	-	-	Fire Man lit
SMOKE	02020287	SD_FL27_PANTRY RM.	-	-	✓	-	-	-	-
SMOKE	02020288	SD_FL27_ST-01	-	-	✓	-	-	-	-
SMOKE	02020334	SD_FL27_RM.2710	✓	-	-	-	-	-	ทำการทดสอบ ไม่ห้องแจ้งทั่วทั้งงานปกติ (DISABLE ไร่)
SMOKE	02020344	SD_FL_27_CORRIDOR-01	-	-	✓	-	-	-	-
SMOKE	02020345	SD_FL_27_RM.2711	-	-	✓	-	-	-	ทำการทดสอบ ไม่ห้องแจ้งทั่วทั้งงานปกติ (DISABLE ไร่)
SMOKE	02020346	SD_FL_27_RM.2711	-	-	✓	-	-	-	ทำการทดสอบ ไม่ห้องแจ้งทั่วทั้งงานปกติ (DISABLE ไร่)
SMOKE	02020347	SD_FL_27_RM.2711	-	-	✓	-	-	-	ทำการทดสอบ ไม่ห้องแจ้งทั่วทั้งงานปกติ (DISABLE ไร่)
FS	02020428	FL_27_FS_1	-	-	✓	-	-	-	6.0 V
CR	02020434	FL27_FCU_1	-	-	-	-	-	-	-
CR	02020435	FL27_SEF_1	-	-	-	-	-	-	-
VISIBLE	02020380	FL27_ST_1	-	-	✓	-	-	-	8.0 V
AUDIBLE	02020391	FL27_SP_1	-	-	✓	-	-	-	ค่าสายได้ 0.82 COMM FAULT
STAGEONE	02020392	MANUAL_FL27_CORRIDOR	-	-	-	-	-	-	COMM FAULT&DISABLE
STAGETWO	02020393	KEYSWITCH_FL27_CORRIDOR	-	-	-	-	-	-	COMM FAULT&DISABLE
STAGEONE	02020394	MANUAL_FL27_ST-02	-	-	-	-	-	-	-
STAGETWO	02020395	KEYSWITCH_FL27_ST-02	-	-	-	-	-	-	-
STAGEONE	02020396	MANUAL_FL27_BOH-01	-	-	✓	-	-	-	Fire Man lit
STAGETWO	02020397	KEYSWITCH_FL27_BOH-01	-	-	-	-	-	-	-
STAGEONE	02020398	MANUAL_FL27_BOH-02	-	-	✓	-	-	-	ไฟห้องครัว
STAGETWO	02020399	KEYSWITCH_FL27_BOH-02	-	-	-	-	-	-	-
STAGEONE	02020400	MANUAL_FL27_ST-01	-	-	✓	-	-	-	-
STAGETWO	02020401	KEYSWITCH_FL27_ST-01	-	-	-	-	-	-	-
FL 28									
ISOLATOR	02020251	RM_OUT_LOOP_10	-	-	-	-	-	-	-
SMOKE	02020252	SD_FL28_RM.2805	-	-	✓	-	-	-	-
SMOKE	02020253	SD_FL28_RM.2804	-	-	-	✓	-	-	-
SMOKE	02020254	SD_FL28_RM.2803	✓	-	-	-	-	-	-
SMOKE	02020255	SD_FL28_RM.2802	✓	-	-	-	-	-	-
SMOKE	02020256	SD_FL28_RM.2801	-	-	✓	-	-	-	-
SMOKE	02020257	SD_FL28_LIFT LOBBY	-	-	-	✓	-	-	-
SMOKE	02020258	SD_FL28_CORRIDOR-01	-	-	-	✓	-	-	-



รายงานการบริการบำรุงรักษาระบบแจ้งเหตุเพลิงไหม้

General Information					
Project : โรงแรมอภัยพิบัติ (อพย) 11	System : Fire Alarm	Model : EST3			
Revision : SDU 3.74	Manufacturer : Edwards Systems Technology U.S.A.				
PM No. : ครั้งที่ 3/4 ปีงบประมาณ 2567	Start : 21 ตุลาคม 2567	End : 25 ตุลาคม 2567			
Parts / Devices Types					
Part/Dev. : Device	Installed by : -				
Location : Control Rm.(Security)					
Inspected by : TeeYa Master Systems Co.,Ltd					
Inspections and Message List					
Device Type	Mac Address	Description Message	PM		หมายเหตุ
			PM.1/4/PM.2/4/PM.3/4/PM.4/4		
3-SDDC LOOP9 - LOOP10					
SMOKE	02020259	SD_FL28_ST-02	-	✓	-
SMOKE	02020260	SD_FL28_RM.2809	-	✓	-
SMOKE	02020261	SD_FL28_CORRIDOR-02	-	✓	-
SMOKE	02020262	SD_FL28_RM.2808	✓	✓	Alarm เกิดเสียง
SMOKE	02020263	SD_FL28_RM.2807	-	✓	-
SMOKE	02020264	SD_FL28_CORRIDOR-03	-	✓	-
SMOKE	02020265	SD_FL28_RM.2806	-	✓	-
SMOKE	02020266	SD_FL28_CORRIDOR-04	-	✓	-
SMOKE	02020267	SD_FL28_BOH-02	-	✓	-
SMOKE	02020268	SD_FL28_BOH-01	-	✓	Fire Man lit ไฟไหม้คน
SMOKE	02020269	SD_FL28_PANTRY RM	-	✓	-
SMOKE	02020270	SD_FL28_ST-01	-	✓	COMM FAULT ไฟไหม้ Smoke
SMOKE	02020336	SD_FL28_RM.2811	-	-	-
SMOKE	02020336	SD_FL28_RM.2811	-	-	-
SMOKE	02020337	SD_FL28_RM.2811	-	-	-
SMOKE	02020338	SD_FL28_RM.2810	-	-	-
FS	02020376	FL28_FS_1	-	✓	7.6 V
FS	02020377	FL_28_SFAP_1	-	-	-
VISIBLE	02020378	FL28_ST_1	-	✓	8.0 V
AUDIBLE	02020379	FL28_SF_1	-	✓	18.7 V ไฟไหม้คน 0 RD
STAGBONE	02020380	MANUAL_FL28_CORRIDOR	-	✓	-
STAGBONE	02020381	KEYSWITCH_FL28_CORRIDOR	-	-	-
STAGBONE	02020382	MANUAL_FL28_ST-02	-	✓	-
STAGBONE	02020383	KEYSWITCH_FL28_ST-02	-	-	-
STAGBONE	02020384	MANUAL_FL28_BOH-01	-	✓	Fire Man lit
STAGBONE	02020385	KEYSWITCH_FL28_BOH-01	-	-	-
STAGBONE	02020386	MANUAL_FL28_BOH-02	-	✓	ไฟไหม้คน
STAGBONE	02020387	KEYSWITCH_FL28_BOH-02	-	-	-
STAGBONE	02020388	MANUAL_FL28_ST-01	-	✓	-
STAGBONE	02020389	KEYSWITCH_FL28_ST-01	-	-	-
STAGBONE	02020412	SD_FL28_ST-01	-	-	-
CR	02020436	FL28_FCU_1	-	-	-
CR	02020437	FL28_SF_1	-	-	-



รายงานการบริการบำรุงรักษาระบบแจ้งเหตุเพลิงไหม้

General Information						
Project : โรงแรมอภัยพิบัติ สุทธิวิภา 11	System : Fire Alarm	Model : EST3				
Revision : SDU 3.74	Manufacturer : Edwards Systems Technology U.S.A.					
PM No. : ครั้งที่ 3/4 ปีงบประมาณ 2567	Start : 21 ตุลาคม 2567	End : 25 ตุลาคม 2567				
Parts / Devices Types						
Part/Dev. : Device	Installed by : -					
Location : Control Rm.(Security)	Inspected by : TeeYa Master Systems Co.,Ltd					
Inspections and Message List						
Device Type	Mac Address	Description Message	PM			
			PM.1/4/PM.2/4/PM.3/4/PM.4/4	หมายเหตุ		
3-SDDC LOOP9 - LOOP10						
SMOKE	02020259	SD_FL28_ST-02	-	-		
SMOKE	02020260	SD_FL28_RM.2809	-	-		
SMOKE	02020261	SD_FL28_CORRIDOR-02	-	-		
SMOKE	02020262	SD_FL28_RM.2808	✓	Alarm เกิดเสียง		
SMOKE	02020263	SD_FL28_RM.2807	-	-		
SMOKE	02020264	SD_FL28_CORRIDOR-03	-	-		
SMOKE	02020265	SD_FL28_RM.2806	-	-		
SMOKE	02020266	SD_FL28_CORRIDOR-04	-	-		
SMOKE	02020267	SD_FL28_BOH-01	-	-		
SMOKE	02020268	SD_FL28_BOH-02	-	-		
SMOKE	02020269	SD_FL28_PANTRY RM	-	-		
SMOKE	02020270	SD_FL28_ST-01	-	-		
SMOKE	02020271	SD_FL28_RM.2811	-	-		
SMOKE	02020272	SD_FL28_RM.2811	-	-		
SMOKE	02020273	SD_FL28_RM.2811	-	-		
SMOKE	02020274	SD_FL28_RM.2810	-	-		
FS	02020275	FL28_FS_1	-	-		
FS	02020276	FL28_SF_1	-	-		
VISIBLE	02020277	FL28_ST_1	-	-		
AUDIBLE	02020278	FL28_SF_1	-	-		
STAGBONE	02020279	MANUAL_FL28_CORRIDOR	-	-		
STAGBONE	02020280	KEYSWITCH_FL28_CORRIDOR	-	-		
STAGBONE	02020281	MANUAL_FL28_ST2	-	-		
STAGBONE	02020282	KEYSWITCH_FL28_ST2	-	-		
STAGBONE	02020283	MANUAL_FL28_BOH-01	-	-		
STAGBONE	02020284	KEYSWITCH_FL28_BOH-01	-	-		
STAGBONE	02020285	MANUAL_FL28_BOH-02	-	-		
STAGBONE	02020286	KEYSWITCH_FL28_BOH-02	-	-		
STAGBONE	02020287	MANUAL_FL28_ST-01	-	-		
STAGBONE	02020288	KEYSWITCH_FL28_ST-01	-	-		
STAGBONE	02020289	MANUAL_FL28_ST-01	-	-		
STAGBONE	02020290	KEYSWITCH_FL28_ST-01	-	-		
CR	02020291	FL28_FCU_1	-	-		
CR	02020292	FL28_SF_1	-	-		



รายงานการบริการบำรุงรักษาระบบแจ้งเหตุเพลิงไหม้

General Information						
Project : โรงแรมอโศก พิพิธ 11	System : Fire Alarm	Model : EST3				
Revision : SDU 3.74	Manufacturer : Edwards Systems Technology,USA.					
PM No. : ครั้งที่ 3/4 ปีระชา 2567	Start : 21 ตุลาคม 2567	End : 25 ตุลาคม 2567				
Parts / Devices Types						
Part/Dev. : Device	Installed by : -					
Location : Control Rm.(Security)	Inspected by : Teeya Master Systems Co.,Ltd					
Inspections and Message List						
Device Type	Mac Address	Description Message	PM	หมายเหตุ		
			PM.1/4/PM.2/4/PM.3/4/PM.4/4			
3-SDDC LOOP11						
PULL	02030134	MANUAL_FL29_BOH	-	✓	-	Fire Man lit
KEY	02030135	KEYSWITCH_FL29_BOH	-	-	-	-
PULL	02030136	MANUAL_FL29_BOH	-	✓	-	พนักงานดับเพลิง
KEY	02030137	KEYSWITCH_FL29_BOH	-	-	-	-
PULL	02030138	MANUAL_FL29_ST1	-	✓	-	-
KEY	02030139	KEYSWITCH_FL29_ST1	-	-	-	-
CR	02030187	FL29_FCU_1	-	-	-	-
CR	02030188	FL29_SEF_1	-	-	-	-
CR	02030601	SOUNDBASE_FL_29	-	-	-	-
FL 30						
SMOKE	02030021	SD_FL30_RM_3005	-	✓	-	-
SMOKE	02030022	SD_FL30_RM_3004	-	✓	-	-
SMOKE	02030023	SD_FL30_RM_3003	-	✓	-	-
SMOKE	02030024	SD_FL30_RM_3002	-	✓	-	-
SMOKE	02030025	SD_FL30_RM_3001	-	✓	-	-
SMOKE	02030026	SD_FL30_LIFT LOBBY	✓	-	✓	-
SMOKE	02030027	SD_FL30_CORRIDOR-01	✓	-	-	COMM FAULT&DISABLE
SMOKE	02030028	SD_FL30_ST-02	✓	-	✓	-
SMOKE	02030029	SD_FL30_RM_3009	-	✓	-	-
SMOKE	02030030	SD_FL30_CORRIDOR-02	✓	☒	-	-
SMOKE	02030031	SD_FL30_RM_3008	-	✓	-	-
SMOKE	02030032	SD_FL30_RM_3007	-	✓	-	-
SMOKE	02030033	SD_FL30_CORRIDOR-03	✓	-	✓	-
SMOKE	02030034	SD_FL30_RM_3006	-	✓	-	-
SMOKE	02030035	SD_FL30_CORRIDOR-04	✓	-	✓	-
SMOKE	02030036	SD_FL30_BOH-02	✓	-	✓	พนักงานดับเพลิง
SMOKE	02030037	SD_FL30_BOH-01	✓	-	✓	Fire Man lit
SMOKE	02030038	SD_FL30_PANTRY_RM	✓	-	✓	-
SMOKE	02030039	SD_FL30_ST-01	✓	-	-	-
SMOKE	02030092	SD_FL30_RM_3011	-	✓	-	พนักงานดับเพลิง
SMOKE	02030093	SD_FL30_RM_3011	-	✓	-	พนักงานดับเพลิง
SMOKE	02030094	SD_FL30_RM_3011	-	✓	-	พนักงานดับเพลิง
SMOKE	02030095	SD_FL30_RM_3110	✓	-	✓	-
FS	02030140	FL30_FS_1	-	✓	-	6.2 V

รายงานการบริการบำรุงรักษาระบบแจ้งเหตุเพลิงไหม้

General Information				
Project : บ้านราชธานี อำเภอวัง 11	System : Fire Alarm	Model : EST3		
Revision : SDU 3.74	Manufacturer : Edwards Systems Technology U.S.A.			
PM No. : ครั้งที่ 3/4 ประจำปี 2567	Start : 21 ตุลาคม 2567	End : 25 ตุลาคม 2567		
Parts / Devices Types				
Part/Dev. : Device		Installed by : -		
Location : Control Rm.(Security)		Inspected by :Teeya Master Systems Co.,Ltd		
Inspections and Message List				
Device Type	Mac Address	Description Message	PM	หมายเหตุ
			PM.1/4/PM.2/4/PM.3/4/PM.4/4	
3-SDDC LOOP11				
FS	02030141	FL_30_SPARE_1	-	-
VISIBLE	02030142	FL30_ST_1	-	✓
AUDIBLE	02030143	FL30_SF_1	-	✓
STAGEONE	02030144	MANUAL_FL30_CORRIDOR	✓	-
STAGETWO	02030145	KEYSWITCH_FL30_CORRIDOR	-	-
STAGEONE	02030146	MANUAL_FL30_ST2	✓	-
STAGETWO	02030147	KEYSWITCH_FL30_ST2	-	-
STAGEONE	02030148	MANUAL_FL30_BOH	✓	-
STAGETWO	02030149	KEYSWITCH_FL30_BOH	-	-
STAGEONE	02030150	MANUAL_FL30_BOH	✓	-
STAGETWO	02030151	KEYSWITCH_FL30_BOH	-	-
STAGEONE	02030152	MANUAL_FL30_ST1	✓	-
STAGETWO	02030153	KEYSWITCH_FL30_ST1	-	-
CR	02030189	FL30_FCU_1	-	-
CR	02030190	FL30_SEF_1	-	-
CR	02030502	SOUNDBASE_FL_30	-	-
FL 31				
SMOKE	02030040	SD_FL31_RM_3106	-	✓
SMOKE	02030041	SD_FL31_RM_3104	✓	-
SMOKE	02030042	SD_FL31_RM_3103	-	-
SMOKE	02030043	SD_FL31_RM_3102	-	-
SMOKE	02030044	SD_FL31_RM_3101	✓	-
SMOKE	02030045	SD_FL31_LIFT LOBBY	✓	-
SMOKE	02030046	SD_FL31_CORRIDOR-01	✓	-
SMOKE	02030047	SD_FL31_ST-02	✓	-
SMOKE	02030048	SD_FL31_RM_3109	✓	-
SMOKE	02030049	SD_FL31_CORRIDOR-02	✓	-
SMOKE	02030050	SD_FL31_RM_3108	-	-
SMOKE	02030051	SD_FL31_RM_3107	-	✓
SMOKE	02030052	SD_FL31_CORRIDOR-03	✓	-
SMOKE	02030053	SD_FL31_RM_3106	-	✓
SMOKE	02030054	SD_FL31_CORRIDOR-04	✓	-
SMOKE	02030055	SD_FL31_BOH-02	✓	-
SMOKE	02030056	SD_FL31_BOH-01	✓	-



General Information									
Project	โครงการอพาร์ทเมนต์ 11								
Revision	: SDU 3/74								
PM No.	: เครื่อง 3/4 ประจำที่ 2567								
Manufacturer : Edwards Systems Technology/U.S.A.									
Start : 21 ตุลาคม 2567 End : 25 ตุลาคม 2567									
Parts / Devices Types									
Installed by : -									
Inspected by : Teeya Master Systems Co.,Ltd									
Inspections and Message List									
Device Type	Mac Address	Description Message	PM				หมายเหตุ		
			PM.1/4	PM.2/4	PM.3/4	PM.4/4			
3-SDDC LOOP11									
SMOKE	02030057	SD_FL31_PANTRY_RM.	✓	-	-	-	-	-	
SMOKE	02030058	SD_FL31_ST-01	✓	-	-	-	-	-	
SMOKE	2030081	SD_FL31_RM.3111	-	✓	-	-	-	หัวลิฟต์	
SMOKE	2030082	SD_FL31_RM.3111	-	✓	-	-	-	ห้องนอน โถงลิฟต์	
SMOKE	02030083	SD_FL31_RM.3111	-	✓	-	-	-	ห้องลิฟต์	
SMOKE	02030084	SD_FL31_RM.3110	✓	✓	-	-	-	-	
FS	02030154	FL31_FS_1	-	-	✓	-	-	6.2 Version R 4 Terminal(ลบไปจน 0 MAX)	
FS	02030155	FL_31_SPARE_1	-	-	-	-	-	-	
VISIBLE	02030166	FL31_ST_1	-	-	✓	-	-	7.5 V	
AUDIBLE	02030167	FL31_SP_1	-	-	✓	-	-	เซ็นเซอร์ปลายลิฟต์ก่อนเข้าลิฟต์	
STAGEONE	02030168	MANUAL_FL31_CORRIDOR	✓	-	-	-	-	ลิฟต์สายส่งลิฟต์	
STAGE2WO	02030169	KEYSWITCH_FL31_CORRIDOR	-	-	-	-	-	-	
STAGEONE	02030160	MANUAL_FL31_ST2	✓	-	-	-	-	-	
STAGE2WO	02030161	KEYSWITCH_FL31_ST2	-	-	-	-	-	-	
STAGEONE	02030162	MANUAL_FL31_BOH	✓	-	-	-	-	-	
STAGE2WO	02030163	KEYSWITCH_FL31_BOH	-	-	-	-	-	-	
STAGEONE	02030164	MANUAL_FL31_BOH	✓	-	-	-	-	-	
STAGE2WO	02030165	KEYSWITCH_FL31_BOH	-	-	-	-	-	-	
STAGEONE	02030166	MANUAL_FL31_ST1	✓	-	-	-	-	-	
STAGE2WO	02030167	KEYSWITCH_FL31_ST1	-	-	-	-	-	-	
CR	02030191	FL31_FCU_1	-	-	-	-	-	-	
CR	02030192	FL31_SF_1	-	-	-	-	-	-	
CR	02030603	SOUNDBERBASE_FL_31	-	-	-	-	-	-	
FL 32									
SMOKE	02030059	SD_FL32_RM.3205	✓	-	-	-	-	-	
SMOKE	02030060	SD_FL32_RM.3204	-	-	-	-	-	-	
SMOKE	02030061	SD_FL32_RM.3203	-	-	-	-	-	-	
SMOKE	02030062	SD_FL32_RM.3202	-	-	-	-	-	-	
SMOKE	02030063	SD_FL32_LEFT LOBBY	✓	-	-	-	-	-	
SMOKE	02030064	SD_FL32_ST02	-	-	-	-	-	-	
SMOKE	02030065	SD_FL32_RM.3209	-	-	-	-	-	-	
SMOKE	02030066	SD_FL32_CORRIDOR 03	✓	-	-	-	-	-	
SMOKE	02030067	SD_FL32_RM.3208	-	-	-	-	-	ปลั๊กไฟ Output ของลิฟต์จากลิฟต์สาย Ground Fault.	
SMOKE	02030068	SD_FL32_RM.3207	-	-	-	-	-	-	

General Information									
Project	System : Fire Alarm Model : EST3								
Revision	Manufacturer : Edwards Systems Technology/U.S.A.								
PM No.	Start : 21 ตุลาคม 2567 End : 25 ตุลาคม 2567								
Parts / Devices Types									
Installed by : -									
Inspected by : Teeya Master Systems Co. Ltd									
Inspection and Message List									
Device Type	Mac Address	Description Message	PM				หมายเหตุ		
			PM.1/4	PM.2/4	PM.3/4	PM.4/4			
3-SDDC LOOP11									
SMOKE	02030069	SD_FL32_CORRIDOR-02	✓	-	-	-	-		
SMOKE	02030070	SD_FL32_RM.3206	✓	-	-	-	-		
SMOKE	02030071	SD_FL32_CORRIDOR-01	✓	-	-	-	-		
SMOKE	02030072	SD_FL32_BOH-01	✓	-	-	-	-		
SMOKE	02030073	SD_FL32_BOH-02	✓	-	-	-	-		
SMOKE	02030074	SD_FL32_PANTRY RM.	✓	-	-	-	-		
SMOKE	02030075	SD_FL32_BOH-03	✓	-	-	-	ST-01		
SMOKE	02030085	SD_FL32_RM.3211	-	-	-	-	-		
SMOKE	02030086	SD_FL32_RM.3211	-	-	-	-	-		
SMOKE	02030087	SD_FL32_RM.3210	✓	-	-	-	-		
FS	02030168	FL32_FS_1	-	-	✓	-	6.5 V		
FS	02030169	FL_32_SPARE_1	-	-	-	-	-		
VISIBLE	02030170	FL32_ST_1	-	-	✓	-	7.3 V		
AUDIBLE	02030171	FL32_SP_1	-	-	✓	-	7.8 V		
STAGEONE	02030172	MANUAL_FL32_CORRIDOR	✓	-	-	-	-		
STAGEONE	02030173	KEYSWITCH_FL32_CORRIDOR	-	-	-	-	-		
STAGEONE	02030174	MANUAL_FL32_BOH	✓	-	-	-	-		
STAGEONE	02030175	KEYSWITCH_FL32_BOH	-	-	-	-	-		
STAGEONE	02030176	MANUAL_FL32_BOH	✓	-	-	-	-		
STAGEONE	02030177	KEYSWITCH_FL32_BOH	-	-	-	-	-		
STAGEONE	02030178	MANUAL_FL32_ST1	✓	-	-	-	-		
STAGEONE	02030179	KEYSWITCH_FL32_ST1	-	-	-	-	-		
CR	02030193	FL32_FCU_1	-	-	-	-	-		
CR	02030194	FL32_SF_1	-	-	-	-	-		
CR	02030604	SOUNDER/RELEASE_FL_32	-	-	-	-	-		
SMOKE	02030086	SD_FL32_RM.3201	-	-	-	-	-		
SMOKE	02030097	SD_FL32_CORRIDOR-04	✓	-	-	-	-		
FL ROOF									
SMOKE	02030088	SD_ROOF_EE ROOM	-	-	-	-	-		
SMOKE	02030089	SD_ROOF_ST1	-	-	-	-	-		
SMOKE	02030090	SD_ROOF_ST-2	-	-	-	-	COMM FAULT.		
SMOKE	02030091	SD_ROOF_LIFT MECHINE	-	-	-	-	-		
SMOKE	02030098	SD_ROOF_LIFT MECHINE	-	-	-	-	COMM FAULT. วัตุหตุ(ไฟวงจรลิฟท์)		
SMOKE	02030099	SD_ROOF_LIFT MECHINE	-	-	-	-	-		

รายงานการปฏิบัติงานที่ผู้รักษาระบบแจ้งเหตุเพลิงไหม้

General Information									
Project	: ๒๕๓๓๓๓๓๓๓ ๓๓๓๓ 11								
Revision	: SDU 3/74								
PM No.	: ๓๓๓๓ 3/4 ๒๕๓๓ 2557								
Manufacturer : Edwards Systems Technology,U.S.A.									
Start : 21 ๓๓๓๓ 2557 End : 25 ๓๓๓๓ 2557									
Parts / Devices Types									
Part/Dev.	: Device								
Installed by : -									
Location : Control Rm.(Security)									
Inspected by :Teeya Master Systems Co.,Ltd									
Inspections and Message List									
Device Type	Mac Adress	Description Message	PM				หมายเหตุ		
			PM.1/4	PM.2/4	PM.3/4	PM.4/4			
3-SDDC LOOP11									
FS	02030180	FL ROOF_FS_1	-	-	✓	-	-	6.8 V	
FS	02030181	ROOF_SPARE_1	-	-	-	-	-	-	
VISBLE	02030182	ROOF_ST_1	-	-	✓	-	-	7.4 V	
AUDIBLE	02030183	ROOF_SF_1	-	-	✓	-	-	7.4 V	
CR	02030184	ROOF_LIFT_1	-	-	-	-	-	COMM FAULT&DISABLE	
CR	02030185	ROOF_LIFT_2	-	-	-	-	-	COMM FAULT&DISABLE	
CR	02030186	ROOF_FF_1	-	-	-	-	-	-	
STAGEONE	02030195	MANUAL ROOF_BOH	-	-	-	-	-	-	
STAGETWO	02030196	KEYSWITCH ROOF_BOH	-	-	-	-	-	-	
STAGEONE	02030197	MANUAL ROOF_ST1	-	-	-	-	-	-	
STAGETWO	02030198	KEYSWITCH ROOF_ST1	-	-	-	-	-	-	
STAGEONE	02030201	MANUAL ROOF_LIFT MECHINE	-	-	-	-	-	-	
STAGETWO	02030202	KEYSWITCH ROOF_LIFT MECHINE	-	-	-	-	-	-	
STAGEONE	02030203	MANUAL ROOF_LIFT MECHINE	-	-	-	-	-	-	
STAGETWO	02030204	KEYSWITCH ROOF_LIFT MECHINE	-	-	-	-	-	-	
IM จม. ROOF 88u SN 3651812440 4S Description Message ไม่อยู่ใน Test List									

รายงานสรุปผลการตรวจสอบระบบ FIRE ALARM SYSTEM

ส่วนที่ 5



บริษัท ทีเยะ มาสเตอร์ ซิสเต็มส์ จำกัด  
TEEYA MASTER SYSTEMS CO., LTD.

รายงานการบำรุงรักษาระบบสัญญาณแจ้งเหตุเพลิงไหม้ครั้งที่ 3/4

ประจำปี 2567

โครงการ โฉนดอาคารที่ ศูนย์ฯ 11

-ดำเนินการตรวจสอบระบบสัญญาณแจ้งเหตุเพลิงไหม้ตู้ FCP มี Trouble 249 รายการ และ Monitor 2 รายการ

-หลังได้ทำการตรวจสอบระบบสัญญาณแจ้งเหตุเพลิงไหม้ตู้ FCP มี Trouble 189 รายการ และ Monitor 2 รายการ

-รายการ Disable ที่ทั้งหมด 53 รายการ

-ผลการตรวจสอบและปัญหาที่พบโดยรวม

- มี Ground Fault เกิดขึ้นในระบบ อัดจากอุปกรณ์เก่าและมีการปรับปรุงใหม่ได้
- เจ้าหน้าที่ตรวจสอบ ได้ทำการแก้ไข Loopต่างๆ โดยการ By-Pass โมดูล IM ที่เสีย
- ชั้น B สายไฟของ FLB\_ST\_1 ไม่สามารถงัดสายไฟได้ เนื่องจากสายไฟติด
- ชั้น B สายไฟของ FLB\_SP\_1 สายไฟ Open
- ชั้น 1 IM\_IN\_LOOP\_2 By-Pass สายไฟ SN 3692196887(เสีย)
- ชั้น 1 FL1\_SP\_1 สายไฟ Open
- ชั้น 5 FL5\_SP\_1 สายไฟ Open
- ชั้น 6 MANUAL\_FL\_6 NO.19 ชั่วๆ
- ชั้น 7 FL7\_ST\_และ FL7\_SP\_1 มีการทดสอบได้ (พื้นที่เป็นลบ)
- ชั้น 8 FL\_8\_FS\_1 หัวกระดังยได้ 2.1 V ค่าสายดิน 46 KΩ CT2 SN 4942150885(เสีย)
- ชั้น 8 FL8\_ST\_1 สายไฟ Open
- ชั้น 8 FL8\_SP\_1 CC1 ไม่จ่าย V SN 5082300061(เสีย)
- ชั้น 9 IM\_IN\_LOOP\_4 By-Pass สายไฟ SN 3692196785 (เสีย)
- ชั้น 9 FL9\_ST\_1 ไม่สามารถงัดสายไฟได้ เนื่องจาก CC1จ่ายV ตลอดเวลา 26.4 V SN 5082300293(เสีย)
- ชั้น 9 SD\_FL9\_EE ROOM ไม่มีอุปกรณ์
- ชั้น 9 Fire Man lit. ไม่มีอุปกรณ์ สายอยู่หน้า
- ชั้น 10 IM\_IN\_LOOP\_5 ไม่มี Output ทำการ By-pass เพื่อให้อุปกรณ์ที่ต่อไม่ทำงานได้ SN 3692196909(เสีย)
- ชั้น 11 IM\_OUT\_LOOP\_5 ไม่มี Output ทำการ By-pass เพื่อให้อุปกรณ์ที่ต่อไม่ทำงานได้ SN 3692191555(เสีย)
- ชั้น 10A MANUAL\_FL10A\_BOH Manual 270P(เสีย) ไม่ดูทั้งงานปกติ
- ชั้น 12 FL12\_SP\_1 สายไฟ Open
- ชั้น 14 FL14\_ST\_1 สายไฟ Open
- ชั้น 14 FL14\_SP\_1 สายไฟ Open
- ชั้น 14 MANUAL\_FL14\_BOH-02 มี V ทดสอบอุปกรณ์ไม่ทำงาน(โมดูลไม่กระทบ)เสีย SN 4981116006
- ชั้น 16 SD\_FL16\_BOH-02 COMM FAULT หัวไฟไม่ Base ทา หัวไฟทิ้งหัว
- ชั้น 16 FL16\_ST\_1 หัวกระดังยได้ 14.0 V ค่าสายดิน 39 KΩ ค่าตัวความถี่ที่ 8 V)
- ชั้น 17 FL\_17\_FS\_1 ไม่ได้รับจ่ายไฟ หัวกระดังย 64 KΩ
- ชั้น 20 FL20\_SP\_1 สายไฟ Open
- ชั้น 22 IM\_IN\_LOOP\_9 By-Pass อยู่ (COMM FAULT โมดูล IM SN3691812622 (เสีย)
- ชั้น 24 IM\_OUT\_LOOP\_9 By-Pass อยู่ ไม่ได้ IM SN3691812618 (เสีย)
- ชั้น 25 FL25\_ST\_1 สายไฟ Open



บริษัท ทีเยะ มาสเตอร์ ซิสเต็มส์ จำกัด  
TEEYA MASTER SYSTEMS CO., LTD.

รายงานการบำรุงรักษาระบบสัญญาณแจ้งเหตุเพลิงไหม้ครั้งที่ 3/4

ประจำปี 2567

โครงการ โฉนดอาคารที่ ศูนย์ฯ 11

31.ชั้น 26 SD\_FL26 หมดอายุ Alarm ปกติ หมด Sounder Base ไม่ทำงาน (ไม่มีเสียงภายในห้อง)

32.ชั้น 26 SD\_FL26\_BOH-02 หัวกระดังย COMM FAULT (อุปกรณ์มี V ปกติ)

33.ชั้น 26 SD\_FL26 PANTRY RM. หัวกระดังย COMM FAULT (อุปกรณ์มี V ปกติ)

34.ชั้น 26 SD\_FL\_26\_CORRIDOR-01 (Address 02020343) แจ้งที่ FCP อื่น Consider 01 จึงมาเป็นชื่อ Consider -04

35.ชั้น 27 FL27\_SP\_1 สายไฟ Open

36.ชั้น 28 SD\_FL28 หมดอายุ Alarm ปกติ หมด Sounder Base ไม่ทำงาน (ไม่มีเสียงภายในห้อง)

37.ชั้น 28 SD\_FL28\_ST-01 ไม่มีหัว Smoke

38.ชั้น 28 FL28\_SP\_1 สายไฟ Open

39.ชั้น 29 SD\_FL29 หมดอายุ Alarm ปกติ หมด Sounder Base ไม่ทำงาน (ไม่มีเสียงภายในห้อง)

40.ชั้น 29 SD\_FL29\_ST-02 Comm Fault (Base ชั่วๆ)

41.ชั้น 29 IM\_OUT\_LOOP\_11 COMM FAULT By-Passได้ โมดูล IM SN 3691812440(เสีย)

42.ชั้น 31 FL31\_FS\_1 สายไฟ Open

43.ชั้น 31 FL31\_SP\_1 หัวกระดังยได้ 103 KΩ

44.ชั้น 31 SD\_FL31 หมดอายุ Alarm ปกติ หมด Sounder Base ไม่ทำงาน (ไม่มีเสียงภายในห้อง)

45.ชั้น 31 SD\_FL31\_RM.3111 (หัวกระดังย Address 02030002) หมดอายุ Alarm ปกติ หมด Sounder Base ไม่ทำงาน (ไม่มีเสียงภายในห้อง)

46.ชั้น Rod IM ชั้น ROOF เสีย SN 3691812440 จึง Description Message ไม่มีอยู่ใน Test List

หมายเหตุ:

- รายการปัญหาที่ตรวจสอบและรายการครั้งที่ 3/4 ประจำปี 2567 นี้เท่านั้น
- รายการปัญหาที่ตรวจสอบไม่สามารถแสดงรายละเอียดให้เห็นได้
- มีการปรับปรุงพื้นที่จากผู้ดูแลพื้นที่





บริษัท ทีเยะ มาสเตอร์ ซิสเต็มส์ จำกัด  
TEEYA MASTER SYSTEMS CO., LTD.

รายงานการบำรุงรักษาระบบสัญญาณแจ้งเหตุเพลิงไหม้ครั้งที่ 3/4  
ประจำปี 2567

โครงการ โรงเรียนอโศก สุพรรณบุรี 11  
ระบบเตือนภัย Battery

ลำดับ	รายการ	ปริมาณติดตั้ง	จำนวน	หมายเหตุ
1	12V/85 AH	ตู้ LG ทั้ง Security	4	(PCP) ติดตั้งเดือน 11 ปี 2017 (ครบเรียน)
2	12V/40AH/20HR	ตู้ LG ทั้ง Security	4	(Amplified) ติดตั้งเดือน 8 ปี 2011 (ครบเรียน)
3	12V/70 AH	ตู้ LG ทั้ง Security	2	ตู้ที่ 1 ติดตั้งเดือน 3 ปี 2021
4	12V/72 AH	ตู้ LG ทั้ง Security	2	ตู้ที่ 2 Loop 2 ติดตั้งเดือน 3 ปี 2021
5	12V/72 AH	ตู้ LG ทั้ง Security	2	ตู้ที่ 3 ติดตั้งเดือน 3 ปี 2021
6	12V/70 AH	ตู้ LG ทั้ง Security	2	(Cold Water) ติดตั้งเดือน 8 ปี 2022
7	12V/70 AH	ตู้ LG ทั้ง Security	2	(Fire Pro) ติดตั้งเดือน 8 ปี 2022
8	12V/4.5AH	ตู้ B ทางเดินชั้นใต้ดิน	2	ติดตั้งเดือน 3 ปี 2016 (ครบเรียน)
9	12V/4.5AH	ตู้ 8 ทั้ง EE	2	ติดตั้งเดือน 1 ปี 2016 (ครบเรียน)
10	12V/4.5AH	ตู้ 10A ทั้ง EE	2	ติดตั้งเดือน 1 ปี 2016 (ครบเรียน)



บริษัท ทีเยะ มาสเตอร์ ซิสเต็มส์ จำกัด  
TEEYA MASTER SYSTEMS CO., LTD.

โครงการ โรงเรียนอโศก สุพรรณบุรี 11

รายงานการบำรุงรักษาระบบแจ้งเหตุเพลิงไหม้ ครั้งที่ 3/4 ประจำปี 2567

เสนอราคา

ลำดับ	อุปกรณ์	รุ่น	จำนวน

หมายเหตุ: ในส่วนอุปกรณ์ Smoke และ Heat detector ทางอาคารมีอุปกรณ์แล้ว



บริษัท ทีเยะ มาสเตอร์ ซิสเต็มส์ จำกัด  
TEEYA MASTER SYSTEMS CO., LTD.

รูปภาพประกอบการทำงานบำรุงรักษาระบบแจ้งเตือนไหม้ ครั้งที่ 3/4 ประจำปี 2567

รูปภาพสถานะหน้าตู้ก่อนทำการทดสอบ



รูปภาพสถานะหน้าตู้หลังทำการทดสอบ



รูปภาพแสดงการทำงานหน้าตู้ Graphic Annunciator และ Computer Network



รูปภาพแสดงการทำงานหน้าตู้ FCP และตู้ GRAPHIC ANN.



รูป Battery ขนาดต่างๆ



รูปภาพทดสอบและทำความสะอาดอุปกรณ์ พร้อมรูปการแก้ไขปัญหาในระบบ



ประจำปี 2567

JR Kyushu Business Development (Thailand) Co.,Ltd.

โรงแรมอลอฟท์ สุขุมวิท 11

( วันที่ 23-27 ธันวาคม พ.ศ. 2567)

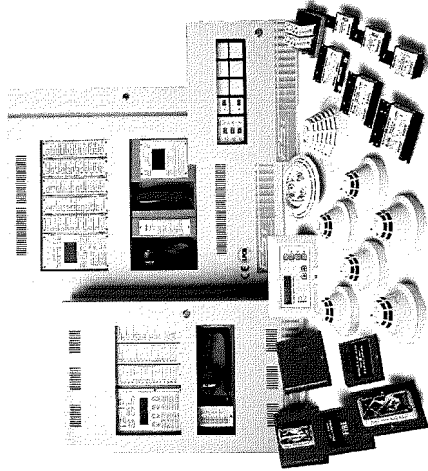

โดย

SYSTEMS SERVICE DEPARTMENT

THE SOLUTION TO SERVE YOUR PROBLEMS



บริษัท ทีเยะ มาสเตอร์ ซิสเต็มส์ จำกัด  
TEEYA MASTER SYSTEMS CO., LTD.

94 ซอยอินทิรา แกรนด์ไฮม์ กรุงเทพมหานคร 10240 Tel : 662 932-0837  
94 Soi Yodhipattana, Khongchian, Bangkok 10240 Fax : 662 932 0838



บริษัท ทีเยะ มาสเตอร์ ซิสเต็มส์ จำกัด  
TEEYA MASTER SYSTEMS CO., LTD.

ขั้นตอนการทดสอบอุปกรณ์ระบบแจ้งเหตุเพลิงไหม้	
Item	Procedure
1	<p><b>Smoke Detector</b></p> <ul style="list-style-type: none"> <li>- Smoke Detector เป็นอุปกรณ์ตรวจจับควันชนิด Photo Electric ทดสอบการทำงานโดยการ ใช้ Smoke Detector Tester เป็นอุปกรณ์ในการทดสอบ โดยการฉีดพ่นให้ควันและของไม่ที่ตัว Smoke แล้วรอสักครู่ ที่ตัว Smoke จะมี LED สีแดงติดสว่างแสดงการทำงาน แล้วจะสัญญาณส่งไปที่ Fire Alarm Control Panel ตัว Smoke จะหยุดการตรวจจับเมื่อไม่มีการ Reset ระบบ ที่ Fire Alarm Control Panel LED จึงดับและพร้อมในการทำงานครั้งต่อไป</li> </ul>
2	<p><b>Heat Detector</b></p> <ul style="list-style-type: none"> <li>- เป็นอุปกรณ์ตรวจจับความร้อน โดยอาศัยการบ่งของโลหะ 2 ชนิด มีใช้งานอยู่ 2 ชนิด</li> <li>1. แบบ Rate of Rise &amp; Fix Temp. โดยจะใช้ตามบริเวณห้องน้ำ, Office , ทางเดิน เป็นต้น</li> <li>2. แบบ Fix Temp. มีใช้งานในห้อง Generator</li> <li>- ชนิดที่ 1 ทดสอบการทำงานโดยใช้ไดร์เป่าลมเป็นตัวให้ความร้อนเป็นระยะเวลาหนึ่ง เพื่อให้ Heat ตรวจจับความร้อนในช่วง Rate of Rise เท่านั้นจะไม่ทดสอบในช่วง Fix Temp เนื่องจากจะเกิดความเสียหายกับตัว Heat และจะใช้งานต่อไปไม่ได้</li> <li>- ชนิดที่ 2 ไม่สามารถทดสอบการทำงานที่ Fix Temp. ได้เพราะจะทำให้เกิดความเสียหายและไม่สามารถใช้งานได้ การทดสอบทำการ Sim. สายที่ตัวอุปกรณ์แทน</li> <li>อุปกรณ์ชนิดนี้ใช้ไฟ (LED) แสดงการทำงานและเมื่ออุณหภูมิลดลง ตัว Heat สามารถพร้อมทำงานครั้งต่อไปได้ เมื่ออุณหภูมิห้องทำงานจะมีสัญญาณส่งไปที่ Fire Alarm Control Panel ตาม Zone ที่ติดตั้งไว้</li> </ul>
3	<p><b>Manual Station</b></p> <ul style="list-style-type: none"> <li>- เป็นอุปกรณ์แจ้งเหตุเพลิงไหม้โดยบุคคลที่อยู่ในเหตุการณ์ การทดสอบขึ้นอยู่กับรูปแบบการทำงานแต่ละชนิด</li> <li>- Pull Station ทดสอบโดยการดึงริง (ถอดแฉ่งแกว่งออกก่อน) หรือโดยการเปิดฝาครอบออก แล้วโยกสวิทช์ หลังจากนั้นกดกลับในตำแหน่งเดิมเพื่อปิดฝาครอบ</li> <li>- Breakglass ทำงานโดยการทุบกระจกให้แตก ในการทดสอบจะ Key ทดสอบด้านซ้ายไปด้านขวา เมื่ออุปกรณ์ชนิดนี้ทำงานจะมีสัญญาณส่งไปที่ Fire Alarm Control Panel ตาม Zone ที่ติดตั้งไว้</li> </ul>
4	<p><b>Horn - Strobes</b></p> <ul style="list-style-type: none"> <li>- เป็นอุปกรณ์ส่งสัญญาณเตือนภัยโดยเสียงและแสง ทดสอบโดยให้ระบบทำงานตามฉนวนction</li> </ul>
5	<p><b>Graphic Annunciator</b></p> <ul style="list-style-type: none"> <li>- เป็นแผงแสดงตำแหน่งการเกิดเหตุเพลิงไหม้ ตามจุดต่าง โดยแสดงเป็นหลอด LED และเสียงเตือน ทำงานโดยตัวควบคุมรับสัญญาณการแจ้งเหตุจาก Detector แล้วประมวลผลตาม Function ส่งให้ Graphic Annunciator แสดงตำแหน่งที่เกิดเหตุ โดยที่ผู้ปฏิบัติงาน ACK. ไร้เหตุเสียง Buzzer และไม่ทดสอบหลอด LED.</li> </ul>



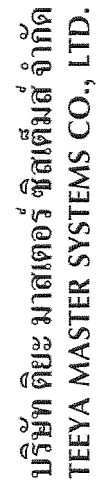

บริษัท ทีเยะ มาสเตอร์ ซิสเต็มส์ จำกัด  
TEEYA MASTER SYSTEMS CO., LTD.

ขั้นตอนการทดสอบอุปกรณ์ระบบแจ้งเหตุเพลิงไหม้

ขั้นตอนการทดสอบอุปกรณ์ระบบแจ้งเหตุเพลิงไหม้	
Item	Procedure
6	<p><b>Computer Fireworks</b></p> <ul style="list-style-type: none"> <li>- เป็นชุดคอมพิวเตอร์ที่แสดงขั้นตอนจุดเกิดเหตุเพลิงไหม้ โดยเป็นแบบอาคารแสดงนิทรรศการ Fire works และแสดงขั้นตอนของอุปกรณ์ Detector ตามตำแหน่งที่แจ้งที่ระบุตามแผนอาคาร และสามารถกดสั่งได้พร้อมชุด FCP พักๆ เช่น Disable, Enable, Reset , Panel Silence, Alarm Silence , Drill และข้อความอื่นต่างๆ</li> </ul>

General Information									
Project : โครงการระบบรักษาความปลอดภัย 11		System : Fire Alarm		Model : EST 3					
Revision : SDU 3/74		Manufacturer : Edwards Systems Technology,U.S.A.							
PM No. : รหัสที่ 4/4 15651 2567		Start : 23 ธันวาคม 2567		End : 27 ธันวาคม 2567					
Parts / Devices Types									
Part/Dev. FCP		Installed by :							
Location : Control Rm (Security)		Inspected by : Teeva Master Systems Co.Ltd.							
Inspections and Tests List									
Item	Descriptions	Visual Checking				Functional			Remarks / Comments / Measurements
		Installation	Wiring	Cleaning	Alarm	Supervisory	Trouble	Monitor	
	FAP								
01	Power Supplies								
	1.01	✓	✓	✓	-	-	-	-	✓
		✓	✓	✓	-	-	-	-	224 VAC.
		✓	✓	✓	-	-	-	-	✓
		✓	✓	✓	-	-	-	-	✓
		✓	✓	✓	-	-	-	-	✓
1.02		✓	✓	✓	-	-	-	-	✓
		✓	✓	✓	-	-	-	-	✓
		✓	✓	✓	-	-	-	-	✓
		✓	✓	✓	-	-	-	-	✓
		✓	✓	✓	-	-	-	-	✓
		✓	✓	✓	-	-	-	-	✓
		✓	✓	✓	-	-	-	-	✓
		✓	✓	✓	-	-	-	-	✓
		✓	✓	✓	-	-	-	-	✓
02	3-CPUI	✓	✓	✓	-	-	-	-	O/P 1: 28.67 VDC , O/P 2: 28.75 VDC.
2.01		✓	✓	✓	-	-	-	-	✓
		✓	✓	✓	-	-	-	-	Data B(Out):0.802 VDC , Data A(In):0.807 VDC.
2.02		✓	✓	✓	-	-	-	-	✓
2.03		✓	✓	✓	-	-	-	-	✓
03	3-SSDC,3-SDDC Signature Device Control								
3.01		✓	✓	✓	-	-	-	-	✓
3.02		✓	✓	✓	-	-	-	-	✓
04	Battery Charger								
4.01		✓	✓	✓	-	-	-	-	✓
05	Indicator Lamps (At 3-LCD)								
5.01		✓	✓	✓	-	-	-	-	✓
5.02		✓	✓	✓	-	-	-	-	✓
5.03		✓	✓	✓	-	-	-	-	✓
5.04		✓	✓	✓	-	-	-	-	✓
5.05		✓	✓	✓	-	-	-	-	✓
5.06		✓	✓	✓	-	-	-	-	✓
5.07		✓	✓	✓	-	-	-	-	✓
5.08		✓	✓	✓	-	-	-	-	✓
5.09		✓	✓	✓	-	-	-	-	✓
06	Control Switches (At 3-LCD)								
6.01		✓	✓	✓	-	-	-	-	✓
6.02		✓	✓	✓	-	-	-	-	✓



บริษัท ทีเยะ มาสเตอร์ ซิสเต็มส์ จำกัด  
TEEYA MASTER SYSTEMS CO., LTD.

รายงานการบริการบำรุงรักษาระบบแรงเหวี่ยงเฟืองใหม่

General Information											
Project : การขยายระบบฯ อาคาร 11		System : Fire Alarm		Model : EST 3							
Revision : SDU 3.74		Manufacturer : Edwards Systems Technology,U.S.A.									
PM No. : รหัส 4/4 1553-11 2667		Start : 23 มิ.ย.พ.ศ. 2567		End : 27 มิ.ย.พ.ศ. 2567							
Part/Dev. FCP		Parts / Devices Types									
Installed by :											
Location : Control Rm.(Security)		Inspected by : Teeya Master Systems Co. Ltd.									
Item	Descriptions	Visual Checking				Functional			Remarks / Comments / Measurements		
		Installation	Wiring	Cleaning	Alarm	Supervisory	Trouble	Monitor		Operation.	
	6.03	✓	✓	✓	✓	-	-	-	-	-	✓
	6.04	✓	✓	✓	✓	-	-	-	-	-	✓
	6.05	✓	✓	✓	✓	-	-	-	-	-	✓
	6.06	✓	✓	✓	✓	-	-	-	-	-	✓
	6.07	✓	✓	✓	✓	-	-	-	-	-	✓
	6.08	✓	✓	✓	✓	-	-	-	-	-	✓
	6.09	✓	✓	✓	✓	-	-	-	-	-	✓
	6.10	✓	✓	✓	✓	-	-	-	-	-	✓
	6.11	✓	✓	✓	✓	-	-	-	-	-	✓
	6.12	✓	✓	✓	✓	-	-	-	-	-	✓
	6.13	✓	✓	✓	✓	-	-	-	-	-	✓
	6.14	✓	✓	✓	✓	-	-	-	-	-	✓
07	LCD Display	✓	✓	✓	✓	-	-	-	-	-	✓
08	Trouble Buzzer	✓	✓	✓	✓	-	-	-	-	-	✓
09	3-FTCU Controller ( Control Switches)										
	9.01	✓	✓	✓	✓	-	-	-	-	-	✓
	9.02	✓	✓	✓	✓	-	-	-	-	-	✓
	9.03	✓	✓	✓	✓	-	-	-	-	-	✓
	9.04	✓	✓	✓	✓	-	-	-	-	-	✓
	9.05	✓	✓	✓	✓	-	-	-	-	-	✓
	aplic ANN Panel (Mimic) Tower and Offi										
10	3-ANNCPU										26.92 VDC.
	10.01	✓	✓	✓	✓	-	-	-	-	-	✓
	10.02	✓	✓	✓	✓	-	-	-	-	-	✓
	10.03	✓	✓	✓	✓	-	-	-	-	-	✓
	10.04	✓	✓	✓	✓	-	-	-	-	-	✓
11	3-EVDVRA										
	11.01	✓	✓	✓	✓	-	-	-	-	-	✓
	11.02	✓	✓	✓	✓	-	-	-	-	-	✓
	11.03	✓	✓	✓	✓	-	-	-	-	-	✓
	11.04	✓	✓	✓	✓	-	-	-	-	-	✓
12	3-EVPVRA										26.87 VDC.
	12.01	✓	✓	✓	✓	-	-	-	-	-	✓



บริษัท ทีเยะ มาสเตอร์ ซิสเต็มส์ จำกัด  
TEEYA MASTER SYSTEMS CO., LTD.

## รายงานการบริการบำรุงรักษาระบบแจ้งเหตุเพลิงไหม้

General Information									
Project : ໂຄງການຄວບຄຸມປຶກ 11		System : Fire Alarm		Model : EST 3					
Revision : SDU 3.74		Manufacturer : Edwards Systems Technology,U.S.A.							
PM No. : ປຶກສາ 4/4 ເບີໂທລ 2567		Start : 23 ພຶກສາ 2567		End : 27 ພຶກສາ 2567					
Parts / Devices Types									
Part/Dev. FCP		Installed by :							
Location : Control Rm.(Security)		Inspected by : Teeya Master Systems Co. Ltd.							
Inspections and Tests List									
Item	Descriptions	Visual Checking				Functional			Remarks / Comments / Measurements
		Installation	Wiring	Cleaning	Alarm	Supervisory	Trouble	Monitor	
	12.02	✓	✓	✓	-	-	-	✓	-
	12.03	✓	✓	✓	-	-	-	✓	-
	12.04	✓	✓	✓	-	-	-	✓	-
13	Operation Switches at Mimic								
	13.02	✓	✓	✓	-	-	-	✓	-
	13.03	✓	✓	✓	-	-	-	✓	-
	Graphic ANN Panel (Mimic) Plaza								
14	3-ANNCPU								26.92 VDC.
	14.01	✓	✓	✓	-	-	-	✓	-
	14.02	✓	✓	✓	-	-	-	✓	-
	14.03	✓	✓	✓	-	-	-	✓	-
	14.04	✓	✓	✓	-	-	-	✓	-
15	3-EVDVRA								-
	15.01	✓	✓	✓	-	-	-	✓	-
	15.02	✓	✓	✓	-	-	-	✓	-
	15.03	✓	✓	✓	-	-	-	✓	-
	15.04	✓	✓	✓	-	-	-	✓	-
16	3-EVPWRA								26.87 VDC.
	16.01	✓	✓	✓	-	-	-	✓	-
	16.02	✓	✓	✓	-	-	-	✓	-
	16.03	✓	✓	✓	-	-	-	✓	-
	16.04	✓	✓	✓	-	-	-	✓	-
17	Operation Switches at Mimic								-
	17.01	✓	✓	✓	-	-	-	✓	-
	17.02	✓	✓	✓	-	-	-	✓	-
	Graphic ANN Panel (Mimic) Sweet 25A Plaza								-
18	3-ANNCPU								26.92 VDC.
	18.01	✓	✓	✓	-	-	-	✓	-
	18.02	✓	✓	✓	-	-	-	✓	-
	18.03	✓	✓	✓	-	-	-	✓	-
	18.04	✓	✓	✓	-	-	-	✓	-
19	3-EVDVRA								-
	19.01	✓	✓	✓	-	-	-	✓	-



บริษัท ทีเยะ มาสเตอร์ ซิสเต็มส์ จำกัด  
TEEYA MASTER SYSTEMS CO., LTD.

รายงานการบริการบำรุงรักษาระบบแจ้งเหตุเพลิงไหม้

General Information										
Project : โรงแรมลอฟท์ สุขุมวิท 11		System : Fire Alarm		Model : EST 3						
Revision : SDU 3.74		Manufacturer : Edwards Systems Technology,U.S.A.								
PM No. : ครั้งที่ 4/4 ประจำปี 2567		Start : 23 ธันวาคม 2567		End : 27 ธันวาคม 2567						
Parts / Devices Types										
Part/Dev. : FCP		Installed by :								
Location : Control Rm.(Security)		Inspected by : Teeya Master Systems Co.,Ltd.								
Inspections and Tests List										
Item	Descriptions	Visual Checking				Functional			Remarks / Comments / Measurements	
		Installation	Wiring	Cleaning	Alarm	Supervisory	Trouble	Monitor		Operation.
		✓	✓	✓	-	-	-	-	✓	-
		✓	✓	✓	-	-	-	-	✓	-
		✓	✓	✓	-	-	-	-	✓	-
20	3-FVPWRA									
	20.01	✓	✓	✓	-	-	-	-	✓	26.87 VDC.
	20.02	✓	✓	✓	-	-	-	-	✓	-
	20.03	✓	✓	✓	-	-	-	-	✓	-
	20.04	✓	✓	✓	-	-	-	-	✓	-
21	Operation Switches at Mimic									
	21.01	✓	✓	✓	-	-	-	-	✓	-
	21.02	✓	✓	✓	-	-	-	-	✓	-
	Functional Test Procedures.									
22	Functional 1.									
	22.01	-	-	-	-	-	-	-	✓	-
	22.02	-	-	-	-	-	-	-	✓	-
	22.03	-	-	-	-	-	-	-	✓	-
	22.04	-	-	-	-	-	-	-	✓	-
	22.05	-	-	-	-	-	-	-	✓	-
	22.06	-	-	-	-	-	-	-	✓	-
	22.07	-	-	-	-	-	-	-	✓	-



บริษัท ทีเยะ มาสเตอร์ ซิสเต็มส์ จำกัด  
TEEYA MASTER SYSTEMS CO., LTD.

รายงานการบริการบำรุงรักษาระบบแจ้งเหตุเพลิงไหม้

General Information									
Project : โรงแรมลอฟท์ สุขุมวิท 11		System : Fire Alarm		Model : EST3					
Revision : SDU 3.74		Manufacturer : Edwards Systems Technology,U.S.A.							
PM No. : ครั้งที่ 4/4 ประจำปี 2567		Start : 23 ธันวาคม 2567		End : 27 ธันวาคม 2567					
Parts / Devices Types									
Part/Dev. : Device		Installed by : -							
Location : Control Rm.(Security)		Inspected by :Teeya Master Systems Co.,Ltd							
Inspections and Message List									
Device Type	Mac Address	Description Message	PM				หมายเหตุ		
			PM.1/4	PM.2/4	PM.3/4	PM.4/4			
3-SDDC LOOP1 - LOOP2									
FL B									
IS	01020001	IM_IN_LOOP_1	-	-	-	-	-	-	-
SD	01020002	SD_FLB_BOH-01	-	-	-	✓	-	-	-
SD	01020003	SD_FLB_BOH-02	-	-	-	✓	-	-	-
SD	01020004	SD_FLB_CORRIDOR-05	-	-	-	-	-	-	Comm Fault.
HD	01020005	HD_FLB_STAFF KITCHEN-04	-	-	-	-	-	-	-
HD	01020006	HD_FLB_STAFF KITCHEN-03	-	-	-	-	-	-	-
SD	01020007	SD_FLB_STAFF KITCHEN-02	-	-	-	-	-	-	-
HD	01020008	SD_FLB_STAFF KITCHEN-01	-	-	-	✓	-	-	-
SD	01020009	SD_FLB_STAFF CANTEN-02	-	-	-	✓	-	-	-
SD	01020010	SD_FLB_STAFF CANTEN-01	-	-	-	-	-	-	Comm Fault.
SD	01020011	SD_FLB_UNIFORM RM.	-	-	-	✓	-	-	-
SD	01020012	SD_FLB_MALE LOCKER-03	-	-	-	✓	-	-	-
SD	01020013	SD_FLB_MALE LOCKER-02	-	-	-	✓	-	-	-
SD	01020014	SD_FLB_MALE LOCKER-01	-	-	-	✓	-	-	-
SD	01020015	SD_FLB_FEMALE LOCKER-03	-	-	-	-	-	-	-
SD	01020016	SD_FLB_FEMALE LOCKER-02	-	-	-	-	-	-	-
SD	01020017	SD_FLB_FEMALE LOCKER-01	-	-	-	-	-	-	Comm Fault.
HD	01020018	SD_FLB_FIRE PUMP RM.-02	-	-	-	-	-	-	Comm Fault.
HD	01020019	HD_FLB_FIRE PUMP RM.-01	-	-	-	-	-	-	Comm Fault.
SD	01020020	HD_FLB_TRAINNINGMANAGER	-	-	-	-	-	-	-
SD	01020021	SD_FLB_HR.MANAGER	-	-	-	-	-	-	-
SD	01020022	SD_FLB_HR	-	-	-	-	-	-	-
SD	01020023	SD_FLB_DHR	-	-	-	-	-	-	-
SD	01020024	SD_FLB_INTERVIEW	-	-	-	-	-	-	-
SD	01020025	SD_FLB_CORRIDOR-01	-	-	-	✓	-	-	-



General Information											
Project : โรงแรมออลพท์ สุขุมวิท 11		System : Fire Alarm		Model : EST3							
Revision: SDU 3/74		Manufacturer : Edwards Systems Technology,U.S.A.									
PM No. : ครั้งที่ 4/4 ประจำปี 2567		Start : 23 ธันวาคม 2567		End : 27 ธันวาคม 2567							
Parts / Devices Types											
Part/Dev. : Device		Installed by : -									
Location : Control Rm.(Security)		Inspected by :Teeya Master Systems Co.,Ltd									
Inspections and Message List											
Device Type	Mac Address	Description Message	PM				หมายเหตุ				
			PM.1/4	PM.2/4	PM.3/4	PM.4/4					
SD	01020026	SD_FLB_TRAINING	-	-	-	-	-				
SD	01020027	SD_FLB_CORRIDOR-02	-	-	-	✓	-				
SD	01020028	SD_FLB_ST-02	-	-	-	-	-				
SD	01020029	SD_FLB_FIRST AID-02	-	-	-	-	-				
SD	01020030	SD_FLB_FIRST AID-01	-	-	-	-	-				
SD	01020031	SD_FLB_CORRIDOR-03	-	-	-	✓	-				
SD	01020032	SD_FLB_CORRIDOR-04	-	-	-	✓	-				
SD	01020033	SD_FLB_GENNERAL STORE	-	-	-	-	-				
SD	01020034	SD_FLB_BEVERAGE STORE	-	-	-	-	-				
SD	01020035	SD_FLB_LOST AND FOUND	-	-	-	-	-				
SD	01020036	SD_FLB_HOUSE KEEPING	-	-	-	-	-				
SD	01020037	SD_FLB_CLEANLINESTORE	-	-	-	-	-				
SD	01020157	FLB_ANSUL_1 (ALARM)	-	-	-	-	-				
SD	01020158	FLB_ANSUL_2 (TROUBLE)	-	-	-	-	-				
SD	01020159	FLB_GAS_1	-	-	-	-	-				
FS	01020126	FLB_FS_1	-	-	✓	-	6.7 V				
FS	01020127	FLB_SPARE_1	-	-	-	-	-				
ST	01020128	FLB_ST_1	-	-	✓	-	8.0 V แต่ไม่สามารถเข้าสายดินได้ เนื่องจากสายดินลัด				
SP	01020129	FLB_SF_1	-	-	✓	-	จุ่ม R ที่ไม่ดูล ค่าสายดิน 0 kΩ				
PALL	01020137	MANUAL_FLB_ST-02	-	-	-	✓					
KEY	01020138	KEYSWITCH_FLB_ST-01	-	-	-	-					
PALL	01020139	MANUAL_FLB_CORRIDOR	-	-	-	✓					
KEY	01020140	KEYSWITCH_FLB_CORRIDOR	-	-	-	-					
PALL	01020141	MANUAL_FLB_BOH	-	-	-	✓					
KEY	01020142	KEYSWITCH_FLB_BOH	-	-	-	-					
FL LG											
IS	01020038	IM_OUT_LOOP_1	-	-	-	-					

General Information									
Project : โรงแรมออลพท์ สุขุมวิท 11		System : Fire Alarm		Model : EST3					
Revision : SDU 3/74		Manufacturer : Edwards Systems Technology U.S.A.							
PM No. : ครั้งที่ 4/4 ประจำปี 2567		Start : 23 ธันวาคม 2567		End : 27 ธันวาคม 2567					
Parts / Devices Types									
Part/Dev. : Device		Installed by : -							
Location : Control Rm.(Security)		Inspected by :Teeya Master Systems Co.,Ltd							
Inspections and Message List									
Device Type	Mac Address	Description Message	PM				หมายเหตุ		
			PM.1/4	PM.2/4	PM.3/4	PM.4/4			
SD	01020062	SD_FL_LG_HOLDINGSTORE	-	-	-	-	-	Comm Fault.	
SD	01020063	SD_FL_LG_DISABLE ACCESS	-	-	-	-	-	-	
SD	01020064	SD_FL_LG_FCC ROOM	-	-	-	-	-	-	
SD	01020065	SD_FL_LG_ST-02	-	-	-	-	-	Comm Fault.	
SD	01020066	SMOKE_FL_LG_NO_08	-	-	-	-	-	-	
SD	01020067	SD_FL_LG_FCC ROOM	-	-	-	-	-	Comm Fault.	
SD	01020068	SD_FL_LG_FAN ROOM	-	-	-	-	-	Comm Fault.	
SD	01020069	SD_FL_LG_LUGGAGE ROOM	-	-	-	-	-	Comm Fault.	
SD	01020070	SD_FL_LG_LUGGAGE ROOM	-	-	-	-	-	Comm Fault.	
SD	01020071	SD_FL_LG_EE. ROOM	-	-	-	-	✓	-	
SD	01020072	SD_FL_LG_HOLDINGSTORE	-	-	-	-	-	-	
SD	01020073	SD_FL_LG_CORRIDOR-01	-	-	-	-	-	-	
SD	01020074	SD_FL_LG_RECEIVING	-	-	-	-	-	-	
SD	01020075	SD_FL_LG_PURCHASING	-	-	-	-	-	-	
SD	01020076	SD_FL_LG_RECEIVING	-	-	-	-	-	-	
SD	01020077	SD_FL_LG_STORE	-	-	-	-	-	-	
SD	01020078	SD_FL_LG_STORE	-	-	-	-	-	-	
SD	01020079	SD_FL_LG_STORE	-	-	-	-	-	Comm Fault.	
SD	01020080	SD_FL_LG_LINEN STORE	-	-	-	-	✓	-	
SD	01020081	SD_FL_LG_LINEN STORE	-	-	-	-	✓	-	
SD	01020082	SD_FL_LG_CORRIDOR-02	-	-	-	-	-	Comm Fault.	
SD	01020083	SD_FL_LG_CORRIDOR-03	-	-	-	-	-	Comm Fault.	
SD	01020084	SD_FL_LG_SWARDING_STORE	-	-	-	-	✓	Base ขั้วจุด	
SD	01020085	SD_FL_LG_SECURITY	-	-	-	-	-	-	
SD	01020086	SD_FL_LG_TIMESECURITY	-	-	-	-	-	-	
SD	01020087	SD_FL_LG_ST-01	-	-	-	-	✓	-	
SD	01020088	SD_FL_LG_BOH-01	-	-	-	-	✓	-	

General Information									
Project : โรงแรมอโศปฯ สุขุมวิท 11		System : Fire Alarm		Model : EST3					
Revision : SDU 3.74		Manufacturer : Edwards Systems Technology,U.S.A.							
PM No. : ครั้งที่ 4/4 ประจำปี 2567		Start : 23 ธันวาคม 2567		End : 27 ธันวาคม 2567					
Parts / Devices Types									
Part/Dev. : Device		Installed by : -							
Location : Control Rm.(Security)		Inspected by :Teeya Master Systems Co.,Ltd							
Inspections and Message List									
Device Type	Mac Address	Description Message	PM				หมายเหตุ		
			PM.1/4	PM.2/4	PM.3/4	PM.4/4			
SD	01020089	SD_FL_LG_EE_ROOM	-	-	-	-	-	-	
HD	01020090	HEAT_FL_LG_NO_11	-	-	-	-	-	-	
SD	01020091	SD_FL_LG_PUMP_ROOM	-	-	-	-	-	Comm Fault.	
HD	01020092	HEAT_FL_LG_NO_17	-	-	-	-	-	Comm Fault.	
HD	01020093	HEAT_FL_LG_NO_18	-	-	-	-	-	-	
HD	01020094	HEAT_FL_LG_NO_19	-	-	-	-	-	Comm Fault.	
HD	01020095	HEAT_FL_LG_NO_20	-	-	-	-	-	Comm Fault.	
HD	01020096	HEAT_FL_LG_NO_21	-	-	-	-	-	-	
HD	01020097	HEAT_FL_LG_NO_35	-	-	-	-	-	-	
SD	01020098	SD_FL_LG_NO_BOH	-	-	-	-	-	-	
PALL	01020160	MANUAL_FL_LG_NO_05	-	-	-	✓	-	-	
KEY	01020161	KEYSWITCH_FL_LG_NO_05	-	-	-	-	-	-	
PALL	01020162	MANUAL_FL_LG_NO_07	-	-	-	-	-	Comm Fault.	
KEY	01020163	KEYSWITCH_FL_LG_NO_07	-	-	-	-	-	Comm Fault.	
PALL	01020164	MANUAL_FL_LG_NO_16	-	-	-	✓	-	-	
KEY	01020165	KEYSWITCH_FL_LG_NO_16	-	-	-	-	-	-	
PALL	01020166	MANUAL_FL_LG_NO_39	-	-	-	✓	-	-	
KEY	01020167	KEYSWITCH_FL_LG_NO_39	-	-	-	-	-	-	
PALL	01020168	MANUAL_FL_LG_NO_41	-	-	-	-	-	-	
KEY	01020169	KEYSWITCH_FL_LG_NO_41	-	-	-	-	-	-	
PALL	01020179	FL_LLG_LIFT LOBBY	-	-	-	-	-	Comm Fault.	
KEY	01020180	FL_LLG_LIFT LOBBY	-	-	-	-	-	Comm Fault.	
PALL	01020181	MANUAL_FL_LG_ST-3	-	-	-	-	-	Comm Fault.	
KEY	01020182	KEYSWITCH_FL_LG_ST-3	-	-	-	-	-	Comm Fault.	
PALL	01020183	MANUAL_FL_LG_ST-3	-	-	-	-	-	Comm Fault.	
KEY	01020184	KEYSWITCH_FL_LG_ST-3	-	-	-	-	-	Comm Fault.	
SD	01020099	SMOKE_FL_LG_ST-3	-	-	-	-	-	Comm Fault.	

General Information									
Project : โรงแรมอโศกพาร์ค สุขุมวิท 11		System : Fire Alarm		Model : EST3					
Revision : SDU 3/74		Manufacturer : Edwards Systems Technology U.S.A.							
PM No. : ครั้งที่ 4/4 ประจำปี 2567		Start : 23 ธันวาคม 2567		End : 27 ธันวาคม 2567					
Parts / Devices Types									
Part/Dev. : Device		Installed by : -							
Location : Control Rm.(Security)		Inspected by : Teeya Master Systems Co.,Ltd							
Inspections and Message List									
Device Type	Mac Address	Description Message	PM				หมายเหตุ		
			PM.1/4	PM.2/4	PM.3/4	PM.4/4			
FL C									
FS	01020130	FL_LG_FS_1	-	-	-	-	-	-	
FS	01020131	FL_LG_SPARE_1	-	-	-	-	-	-	
SD	01020039	SD_FLG_ST-01	-	-	-	-	-	-	
SD	01020040	SD_FLG_FEMALE TOILET	-	-	-	-	-	-	
SD	01020041	SD_FLG_MALE TOILET	-	-	-	-	-	-	
SD	01020042	SD_FLG_REMIX	-	-	-	-	-	-	
SD	01020043	SD_FLG_LIFT LOBBY	-	-	-	-	-	-	
SD	01020044	SD_FLG_ST-02	-	-	-	-	-	-	
SD	01020046	SD_FLG_FRONT DESK	-	-	-	-	-	-	
SD	01020046	SD_FLG_FRONT OFFICE-01	-	-	-	-	-	-	
SD	01020047	SD_FLG_FRONT OFFICE-02	-	-	-	-	-	-	
SD	01020048	SD_FLG_FRONT OFFICE-03	-	-	-	-	-	-	
SD	01020049	SD_FLG_FRONT OFFICE-04	-	-	-	-	-	-	Comm Fault.
SD	01020050	SD_FLG_ALOHA- LOUNGE-01	-	-	-	-	-	-	Comm Fault.
SD	01020051	SD_FLG_ALOHA- LOUNGE-02	-	-	-	-	-	-	
SD	01020052	SD_FLG_ALOHA- LOUNGE-03	-	-	-	-	-	-	
SD	01020053	SD_FLG_REFUEL	-	-	-	-	-	-	
HD	01020054	HD_FLG_REFUEL	-	-	-	-	-	-	
SD	01020055	SD_FLG_RELAX	-	-	-	-	-	-	
SD	01020056	SD_FLG_RELAX	-	-	-	-	-	-	
SD	01020057	SD_FLG_CORRIDOR	-	-	-	-	-	-	
SD	01020058	SD_FLG_BOH-02	-	-	-	-	-	-	
SD	01020059	SD_FLG_BOH-01	-	-	-	-	-	-	Comm Fault.
SD	01020060	SD_FLG_EE ROOM	-	-	-	-	-	-	
HD	01020061	SD_FLG_PANTRY ROOM	-	-	-	-	-	-	
ST	01020132	FLG_ST_1	-	-	-	-	-	-	

General Information							
Project : โรงแรมอโศปฯ สุพรรณ 11		System : Fire Alarm		Model : EST3			
Revision : SDU 3.74		Manufacturer : Edwards Systems Technology,U.S.A.					
PM No. : ครั้งที่ 4/4 ประจำปี 2567		Start : 23 ธันวาคม 2567		End : 27 ธันวาคม 2567			
Parts / Devices Types							
Part/Dev. : Device		Installed by : -					
Location : Control Rm.(Security)		Inspected by :Teeya Master Systems Co.,Ltd					
Inspections and Message List							
Device Type	Mac Address	Description Message	PM				หมายเหตุ
			PM.1/4	PM.2/4	PM.3/4	PM.4/4	
SP	01020133	FLQG_SP_1	-	-	-	-	-
TEL	01020134	FLQG_TEL_1	-	-	-	-	-
SD	01020135	FLQG_GAS_1	-	-	-	-	-
SD	01020136	FLQG_GAS_2	-	-	-	-	-
FS	01020143	FL_G_FS_1	-	-	✓	-	6.9 V
FS	01020144	FL_G_SPARE_1	-	-	-	-	-
ST	01020145	FLG_ST_1	-	-	✓	-	7.4 V
SP	01020146	FLG_SP_1	-	-	✓	-	7.2 V
PALL	01020147	MANUAL_FLG_BOH	-	-	-	✓	-
KEY	01020148	KEYSWITCH_FLG_BOH	-	-	-	-	-
PALL	01020149	MANUAL_FLG_ST-01	-	-	-	✓	-
KEY	01020150	KEYSWITCH_FLG_ST-01	-	-	-	-	-
PALL	01020151	MANUAL_FLG_ST-02	-	-	-	✓	-
KEY	01020152	KEYSWITCH_FLG_ST-02	-	-	-	-	-
PALL	01020153	MANUAL_FL_G_NO_09	-	-	-	✓	-
KEY	01020154	KEYSWITCH_FL_G_NO_09	-	-	-	-	-
PALL	01020155	MANUAL_FLG_BOH-02	-	-	-	✓	-
KEY	01020156	KEYSWITCH_FLG_BOH-02	-	-	-	-	-
SD	01020268	SMOKE_FL_G_NO_29	-	-	-	-	-
SD	01020269	SMOKE_FL_G_NO_30	-	-	-	-	-
SD	01020270	SMOKE_FL_G_NO_31	-	-	-	-	-
SD	01020271	SMOKE_FL_G_NO_32	-	-	-	-	-
SD	01020272	SMOKE_FL_G_NO_33	-	-	-	-	-
SD	01020273	SMOKE_FL_G_NO_34	-	-	-	-	-
SD	01020274	SMOKE_FL_G_NO_35	-	-	-	-	-
SD	01020275	SMOKE_FL_G_NO_36	-	-	-	-	-
							FL_1

General Information									
Project : โรงแรมอโศปฯ สุพรรณ 11		System : Fire Alarm		Model : EST3					
Revision : SDU 3/74		Manufacturer : Edwards Systems Technology,U.S.A.							
PM No. : ครั้งที่ 4/4 ประจำปี 2567		Start : 23 ธันวาคม 2567		End : 27 ธันวาคม 2567					
Parts / Devices Types									
Part/Dev. : Device		Installed by : -							
Location : Control Rm.(Security)		Inspected by :Teeya Master Systems Co.,Ltd							
Inspections and Message List									
Device Type	Mac Address	Description Message	PM				หมายเหตุ		
			PM.1/4	PM.2/4	PM.3/4	PM.4/4			
IS	01020251	IM_IN_LOOP_2	-	-	✓	-	By-Pass สายไฟ SN 3892195887		
SD	01020252	SD_FL1_ST-01	-	-	-	-			
HD	01020253	SD_FL1_PANTRY ROOM	-	-	-	-	Comm Fault.		
HD	01020254	SD_FL1_PANTRY ROOM	-	-	-	-			
SD	01020255	SD_FL1_MALE TOILET	-	-	-	-			
SD	01020256	SD_FL1_FEE TOILET	-	-	-	-			
SD	01020257	SD_FL1_FEMALE TOILET	-	-	-	-			
SD	01020258	SMOKE_FL_1_NO_09	-	-	-	-	Comm Fault.		
SD	01020259	SMOKE_FL_1_NO_10	-	-	-	-			
SD	01020260	SD_FL1_LIFT LOBBY	-	-	-	-	Comm Fault.		
SD	01020261	SMOKE_FL_1_NO_12	-	-	-	-			
SD	01020262	SD_FL1_ST-02	-	-	-	-	Comm Fault.		
SD	01020263	SD_FL1_IN TOUCH	-	-	-	-			
SD	01020264	SD_FL1_TEL OPERATOR	-	-	-	-			
SD	01020265	SD_FL1_RESERVATION	-	-	-	-			
SD	01020266	SD_FL1_REVENUE	-	-	-	-			
SD	01020267	SD_FL1_IN TOUCH	-	-	-	-			
SD	01020276	SMOKE_FL_1_NO_21	-	-	-	-			
SD	01020277	SMOKE_FL_1_NO_22	-	-	-	-			
SD	01020278	SMOKE_FL_1_NO_23	-	-	-	-			
SD	01020279	SMOKE_FL_1_NO_24	-	-	-	-			
SD	01020280	SMOKE_FL_1_NO_25	-	-	-	-	Comm Fault.		
SD	01020281	SMOKE_FL_1_NO_26	-	-	-	-			
SD	01020282	SMOKE_FL_1_NO_27	-	-	-	-	Comm Fault.		
SD	01020283	SMOKE_FL_1_NO_28	-	-	-	-	Comm Fault.		
SD	01020284	SD_FL1_BOH-01	-	-	-	✓			
SD	01020285	SD_FL1_BOH-02	-	-	-	✓			



General Information									
Project : โรงแรมลอฟท์ สุขุมวิท 11		System : Fire Alarm		Model : EST3					
Revision: SDU 3.74		Manufacturer : Edwards Systems Technology,U.S.A.							
PM No. : ครั้งที่ 4/4 ประจำปี 2567		Start : 23 ธันวาคม 2567		End : 27 ธันวาคม 2567					
Parts / Devices Types									
Part/Dev. : Device		Installed by : -							
Location : Control Rm.(Security)		Inspected by /Teeya Master Systems Co.,Ltd							
Inspections and Message List									
Device Type	Mac Address	Description Message	PM				หมายเหตุ		
			PM.1/4	PM.2/4	PM.3/4	PM.4/4			
SD	01020286	SD_FL1_BE.ROOM	-	-	-	✓	-		
FS	01020376	FL_1_FS_1	-	-	✓	-	7.6 V		
FS	01020377	FL_1_SPARE_1	-	-	-	-	-		
ST	01020378	FL1_ST_1	-	-	✓	-	7.9 V		
SP	01020379	FL1_SP_1	-	-	✓	-	18.9 V ค่าส่ายขึ้น 0 Hz		
PULL	01020380	MANUAL_FL1_NO_01	-	-	-	✓	-		
KEY	01020381	KEYSWITCH_FL1_NO_01	-	-	-	-	-		
PULL	01020382	MANUAL_FL1_NO_02	-	-	-	✓	-		
KEY	01020383	KEYSWITCH_FL1_NO_02	-	-	-	-	-		
PULL	01020384	MANUAL_FL1_NO_13	-	-	-	✓	-		
KEY	01020385	KEYSWITCH_FL1_NO_13	-	-	-	-	-		
PULL	01020386	MANUAL_FL1_NO_15	-	-	-	-	-		
KEY	01020387	KEYSWITCH_FL1_NO_15	-	-	-	-	-		
PULL	01020388	MANUAL_FL1_NO_37	-	-	-	-	-		
KEY	01020389	KEYSWITCH_FL1_NO_37	-	-	-	-	-		
CR	01020398	FL1_SOUND_1	-	-	-	-	-		
FL 2									
SD	01020317	SD_FL2_ST1	✓	-	-	-	-		
SD	01020318	SD_FL2_STORB	✓	-	-	-	-		
SD	01020319	SD_FL2_STORB	✓	-	-	-	-		
SD	01020320	SD_FL2_STORB	✓	-	-	-	-		
SD	01020321	SD_FL2_CORRIDOR	-	-	-	-	-		
SD	01020322	SD_FL2_STORB	✓	-	-	-	-		
SD	01020323	SD_FL2_STORB	✓	-	-	-	-		
SD	01020324	SD_FL2_CORRIDOR	✓	-	-	-	-		
SD	01020325	SD_FL2_LIFT LOBBY	✓	-	-	-	-		
SD	01020326	SD_FL2_ST3	-	-	-	-	-		

General Information									
Project : โรงแรมลอฟท์ สุขุมวิท 11		System : Fire Alarm		Model : EST3					
Revision : SDU 3.74		Manufacturer : Edwards Systems Technology,U.S.A.							
PM No. : ครั้งที่ 4/4 ประจำปี 2567		Start : 23 ธันวาคม 2567		End : 27 ธันวาคม 2567					
Parts / Devices Types									
Part/Dev. : Device		Installed by : -							
Location : Control Rm.(Security)		Inspected by :Teeya Master Systems Co.,Ltd							
Inspections and Message List									
Device Type	Mac Address	Description Message	PM				หมายเหตุ		
			PM.1/4	PM.2/4	PM.3/4	PM.4/4			
SD	01020327	SD_FL2_OFFICE	✓	-	-	-	-		
SD	01020328	SD_FL2_OFFICE	✓	-	-	-	-		
SD	01020329	SD_FL2_OFFICE	✓	-	-	-	-		
SD	01020330	SD_FL2_CORRIDOR	✓	-	-	-	-		
SD	01020331	SD_FL2_SHOP	-	-	-	-	-		
SD	01020332	SD_FL2_SHOP	-	-	-	-	-		
SD	01020333	SD_FL2_CORRIDOR	✓	-	-	-	-		
SD	01020334	SD_FL2_BOH	✓	-	-	-	-		
SD	01020335	SD_FL2_BOH	✓	-	-	-	-		
SD	01020336	SD_FL2_ST1	✓	-	-	-	-		
HD	01020337	HD_FL2_CARPARK	-	-	-	-	-		
SD	01020338	SD_FL2_ST2	✓	-	-	-	-		
HD	01020341	HD_FL2_CARPARK	✓	-	-	-	-		
HD	01020342	HD_FL2_CARPARK	-	-	-	-	-		
HD	01020343	HD_FL2_CARPARK	✓	-	-	-	-		
HD	01020344	HD_FL2_CARPARK	-	-	-	-	-		
HD	01020346	HD_FL2_CARPARK	-	-	-	-	-		
HD	01020346	HD_FL2_CARPARK	-	-	-	-	-		
HD	01020347	HD_FL2_CARPARK	-	-	-	-	-		
HD	01020348	HD_FL2_CARPARK	-	-	-	-	-		
HD	01020349	HD_FL2_CARPARK	✓	-	-	-	-		
HD	01020350	HD_FL2_CARPARK	✓	-	-	-	-		
HD	01020351	HD_FL2_CARPARK	✓	-	-	-	-		
HD	01020352	HD_FL2_CARPARK	✓	-	-	-	-		
HD	01020353	HD_FL2_CARPARK	-	-	-	-	-		
HD	01020354	HD_FL2_CARPARK	-	-	-	-	-		
HD	01020355	HD_FL2_CARPARK	-	-	-	-	-		

รายงานการบริการบำรุงรักษาระบบแจ้งเหตุเพลิงไหม้

General Information									
Project : โรงแรมอโศกฯ สุขุมวิท 11		System : Fire Alarm		Model : EST3					
Revision : SDU 3/74		Manufacturer : Edwards Systems Technology,U.S.A.							
PM No. : ครั้งที่ 4/4 ประจำปี 2567		Start : 23 ธันวาคม 2567		End : 27 ธันวาคม 2567					
Parts / Devices Types									
Part/Dev. : Device		Installed by : -							
Location : Control Rm.(Security)		Inspected by /Teeya Master Systems Co.,Ltd							
Inspections and Message List									
Device Type	Mac Address	Description Message	PM				หมายเหตุ		
			PM.1/4	PM.2/4	PM.3/4	PM.4/4			
FS	01020390	FL_2_FS_1	-	-	✓	-	-	7.6 V	
FS	01020391	FL_2_SPARE_1	-	-	-	-	-	-	
ST	01020392	FL2_ST_1	-	-	✓	-	-	8.1 V	
SP	01020393	FL2_SF_1	-	-	✓	-	-	8.1 V	
PULL	01020413	MANUAL_FL2_BOH	✓	-	-	-	-	-	
KEY	01020414	KEYSWITCH_FL2_BOH	-	-	-	-	-	-	
PULL	01020415	MANUAL_FL2_BOH	✓	-	-	-	-	-	
KEY	01020416	KEYSWITCH_FL2_BOH	-	-	-	-	-	-	
PULL	01020417	MANUAL_FL2_ST2	✓	-	-	-	-	-	
KEY	01020418	KEYSWITCH_FL2_ST2	-	-	-	-	-	-	
PULL	01020419	MANUAL_FL2_ST2	-	-	-	-	-	-	
KEY	01020420	KEYSWITCH_FL2_ST2	-	-	-	-	-	-	
PULL	01020421	MANUAL_FL2_ST3	-	-	-	-	-	-	
KEY	01020422	KEYSWITCH_FL2_ST3	-	-	-	-	-	-	
PULL	01020423	MANUAL_FL2_ST3	-	-	-	-	-	-	
KEY	01020424	KEYSWITCH_FL2_ST3	-	-	-	-	-	-	
PULL	01020425	MANUAL_FL2_BOH	-	-	-	-	-	-	
KEY	01020426	KEYSWITCH_FL2_BOH	-	-	-	-	-	-	
FL 3									
IS	01020287	IM_OUT_LOOP_2	-	-	-	-	-	-	
SD	01020288	SD_FL3_ST-01	✓	-	-	-	-	-	
SD	01020289	SD_FL3_LIFT LOBBY	-	-	-	-	-	-	
SD	01020290	SD_FL3_ST-02	✓	-	-	-	-	-	
SD	01020291	SD_FL3_ST-03	-	-	-	-	-	-	
SD	01020292	SD_FL3_BOH	✓	-	-	-	-	-	
SD	01020293	SD_FL3_ROOM	✓	-	-	-	-	-	
HD	01020294	HD_FL3_CARPARK	-	-	-	-	-	-	

รายงานการบริการบำรุงรักษาระบบแจ้งเหตุเพลิงไหม้

General Information									
Project : โรงแรมอโศกฯ สุขุมวิท 11		System : Fire Alarm		Model : EST3					
Revision : SDU 3/74		Manufacturer : Edwards Systems Technology,U.S.A.							
PM No. : ครั้งที่ 4/4 ประจำปี 2567		Start : 23 ธันวาคม 2567		End : 27 ธันวาคม 2567					
Parts / Devices Types									
Part/Dev. : Device		Installed by : -							
Location : Control Rm.(Security)		Inspected by /Teeya Master Systems Co.,Ltd							
Inspections and Message List									
Device Type	Mac Address	Description Message	PM				หมายเหตุ		
			PM.1/4	PM.2/4	PM.3/4	PM.4/4			
HD	01020295	HD_FL3_CARPARK	-	-	-	-	-	-	
HD	01020296	HD_FL3_CARPARK	-	-	-	-	-	-	
HD	01020297	HD_FL3_CARPARK	✓	-	-	-	-	-	
HD	01020298	HD_FL3_CARPARK	✓	-	-	-	-	-	
HD	01020299	HD_FL3_CARPARK	-	-	-	-	-	-	
HD	1020300	HD_FL3_CARPARK	-	-	-	-	-	-	
HD	01020301	HD_FL3_CARPARK	-	-	-	-	-	-	
HD	01020302	HD_FL3_CARPARK	-	-	-	-	-	-	
HD	01020303	HD_FL3_CARPARK	-	-	-	-	-	-	
HD	01020304	HD_FL3_CARPARK	-	-	-	-	-	-	
HD	01020305	HD_FL3_CARPARK	-	-	-	-	-	-	
HD	01020306	HD_FL3_CARPARK	-	-	-	-	-	-	
SD	01020307	HD_FL3_CARPARK	✓	-	-	-	-	-	
HD	01020308	HD_FL3_CARPARK	-	-	-	-	-	-	
HD	01020309	HD_FL3_CARPARK	-	-	-	-	-	-	
HD	01020310	HD_FL3_CARPARK	-	-	-	-	-	-	
HD	01020311	HD_FL3_CARPARK	-	-	-	-	-	-	
HD	01020312	HD_FL3_CARPARK	-	-	-	-	-	-	
HD	01020313	HD_FL3_CARPARK	-	-	-	-	-	-	
HD	01020314	HD_FL3_CARPARK	✓	-	-	-	-	-	
HD	01020315	HD_FL3_CARPARK	✓	-	-	-	-	-	
HD	01020316	HD_FL3_CARPARK	✓	-	-	-	-	-	
SD	01020339	SD_FL3_GOLF	-	-	-	-	-	-	
SD	01020340	SD_FL3_GOLF	-	-	-	-	-	Comm Fault.	
SD	01020346	SD_FL3_GOLF	-	-	-	-	-	-	
FS	01020394	FL_3_FS_1	-	-	✓	-	-	7.5 V	
FS	01020396	FL_3_SPARE_1	-	-	-	-	-	-	

รายงานการบริการบำรุงรักษาระบบแจ้งเตือนเพลิงไหม้

General Information									
Project : โรงแรมอโศก สุวิภา 11		System : Fire Alarm		Model : EST3					
Revision : SDU 3/74		Manufacturer : Edwards Systems Technology U.S.A.							
PM No. : ครั้งที่ 4/4 ประจำปี 2567		Start : 23 ธันวาคม 2567		End : 27 ธันวาคม 2567					
Parts / Devices Types									
Part/Dev. : Device		Installed by : -							
Location : Control Rm.(Security)		Inspected by :Teeya Master Systems Co.,Ltd							
Inspections and Message List									
Device Type	Mac Address	Description Message	PM				หมายเหตุ		
			PM.1/4	PM.2/4	PM.3/4	PM.4/4			
ST	01020386	FL3_ST_1	-	-	✓	-	8.0 V		
SP	01020397	FL3_SP_1	-	-	✓	-	8.1 V		
PULL	01020399	MANUAL_FL3_BOH	✓	-	-	-	-		
KEY	01020400	KEYSWITCH_FL3_BOH	-	-	-	-	-		
PULL	01020401	MANUAL_FL3_ST-01	✓	-	-	-	-		
KEY	01020402	KEYSWITCH_FL_3_NO_02	-	-	-	-	-		
PULL	01020403	MANUAL_FL3_CARPARK	✓	-	-	-	-		
KEY	01020404	KEYSWITCH_FL3_CARPARK	-	-	-	-	-		
PULL	01020405	MANUAL_FL3_ST-02	✓	-	-	-	-		
KEY	01020406	KEYSWITCH_FL3_ST-02	✓	-	-	-	-		
PULL	01020407	MANUAL_FL3_CARPARK	✓	-	-	-	-		
KEY	01020408	KEYSWITCH_FL3_CARPARK	-	-	-	-	-		
PULL	01020409	MANUAL_FL3_ST-03	✓	-	-	-	-		
KEY	01020410	KEYSWITCH_FL3_ST-03	-	-	-	-	-		
PULL	01020411	MANUAL_FL3_BOH	✓	-	-	-	-		
KEY	01020412	KEYSWITCH_FL3_BOH	-	-	-	-	-		

รายงานการบริการบำรุงรักษาระบบแจ้งเตือนเพลิงไหม้

General Information									
Project	: โรงแรมอโศก สุวิภา 11			System : Fire Alarm		Model : EST3			
Revision	: SDU 3/74			Manufacturer : Edwards Systems Technology,U.S.A.					
PM No.	: ครั้งที่ 4/4 ประจำปี 2567			Start : 23 ธันวาคม 2567		End : 27 ธันวาคม 2567			
Parts / Devices Types									
Installed by :-									
Inspected by :Teeya Master Systems Co.,Ltd									
Inspections and Message List									
Device Type	Mac Address	Description Message	PM.1/4	PM.2/4	PM.3/4	PM.4/4	หมายเหตุ		
3-SDDC LOOP3 - LOOP4									
FL 4									
ISOLATOR	01030001	IM_IN_LOOP_3	-	-	-	-	-	-	-
SMOKE	01030002	HD_FL4_CAR PARK	✓	-	-	-	-	-	STJ
HEAT	01030003	HD_FL4_CAR PARK	✓	-	-	-	-	-	-
HEAT	01030004	HD_FL4_CAR PARK	✓	-	-	-	-	-	-
HEAT	01030005	HD_FL4_CAR PARK	✓	-	-	-	-	-	-
HEAT	01030006	HD_FL4_CAR PARK	✓	-	-	-	-	-	-
HEAT	01030007	HD_FL4_CAR PARK	✓	-	-	-	-	-	-
HEAT	01030008	HD_FL4_CAR PARK	✓	-	-	-	-	-	-
SMOKE	01030009	SD_FL4_LIFT LOBBY	✓	-	-	-	-	-	-
HEAT	01030010	HD_FL4_CAR PARK	✓	-	-	-	-	-	-
SMOKE	01030011	SD_FL4_ST-02	✓	-	-	-	-	-	ไม่มีอุปกรณ์
HEAT	01030012	HD_FL4_CAR PARK	✓	-	-	-	-	-	-
HEAT	01030013	HD_FL4_CAR PARK	✓	-	-	-	-	-	-
HEAT	01030014	HD_FL4_CAR PARK	✓	-	-	-	-	-	-
HEAT	01030015	HD_FL4_CAR PARK	✓	-	-	-	-	-	-
SMOKE	01030016	SD_FL4_ST-03	✓	-	-	-	-	-	-
HEAT	01030017	HD_FL4_CAR PARK	✓	-	-	-	-	-	-
HEAT	01030018	HD_FL4_CAR PARK	✓	-	-	-	-	-	-
HEAT	01030019	HD_FL4_CAR PARK	✓	-	-	-	-	-	-
HEAT	01030020	HD_FL4_CAR PARK	✓	-	-	-	-	-	-
HEAT	01030021	HD_FL4_CAR PARK	✓	-	-	-	-	-	-
HEAT	01030022	HD_FL4_CAR PARK	✓	-	-	-	-	-	ไม่มีอุปกรณ์
HEAT	01030023	HD_FL4_CAR PARK	✓	-	-	-	-	-	Comm Fault. 4 V หักขบวน SN3829723372
HEAT	01030024	HD_FL4_CAR PARK	✓	-	-	-	-	-	-
HEAT	01030025	HD_FL4_CAR PARK	✓	-	-	-	-	-	ไม่มีอุปกรณ์
HEAT	01030026	HD_FL4_CAR PARK	✓	-	-	-	-	-	-
HEAT	01030027	HD_FL4_CAR PARK	✓	-	-	-	-	-	-



General Information							
Project : โรงแรมอโศกฯ ศูนย์ 11	System : Fire Alarm		Model : EST3				
Revision : SDU 3/74	Manufacturer : Edwards Systems Technology,U.S.A.						
PM No. : ครั้งที่ 4/4 ประจำปี 2567	Start : 23 ธันวาคม 2567		End : 27 ธันวาคม 2567				
Parts / Devices Types							
Part/Dev. : Device	Installed by : -						
: Control Rm.(Security)		Inspected by :Teeya Master Systems Co.,Ltd					
Inspections and Message List							
Device Type	Mac Address	Description Message	PM				หมายเหตุ
			PM.1/4	PM.2/4	PM.3/4	PM.4/4	
3-SDDC LOOP3 - LOOP4							
SMOKE	01030028	SD_FL4_BOH		-	-	-	-
SMOKE	01030029	SD_FL4_EEROOM	✓	-	-	-	-
SMOKE	01030063	SMOKE_FL_4_NO_37	✓	-	-	-	Fire Man Lift
WATERFLOW	01030126	FL_4_FS_1	-	-	✓	-	6.2 V
SUPERVISORY	01030127	FL_4_SPARE_1	-	-	-	-	-
VISIBLE	01030128	FL4_ST_1	-	-	✓	-	8.1 V
AUDIBLE	01030129	FL4_SP_1	-	-	✓	-	8.1 V
STAGBONE	01030130	MANUAL_FL4_BOH	✓	-	-	-	-
STAGETWO	01030131	KEYSWITCH_FL4_BOH	-	-	-	-	-
STAGBONE	01030132	MANUAL_FL4_ST-01	✓	-	-	-	-
STAGETWO	01030133	KEYSWITCH_FL4_ST-01	-	-	-	-	-
STAGBONE	01030134	MANUAL_FL4_CAR PARK	✓	-	-	-	-
STAGETWO	01030135	KEYSWITCH_FL4_CAR PARK	-	-	-	-	-
STAGBONE	01030136	MANUAL_FL4_ST-02	✓	-	-	-	-
STAGETWO	01030137	KEYSWITCH_FL4_ST-02	-	-	-	-	-
STAGBONE	01030138	MANUAL_FL4_ST-03	✓	-	-	-	-
STAGETWO	01030139	KEYSWITCH_FL4_ST-03	-	-	-	-	-
STAGBONE	01030140	MANUAL_FL4_CAR PARK	✓	-	-	-	-
STAGETWO	01030141	KEYSWITCH_FL4_CAR PARK	-	-	-	-	-
STAGBONE	01030142	MANUAL_FL4_BOH	✓	-	-	-	-
STAGETWO	01030143	KEYSWITCH_FL4_BOH	-	-	-	-	-
OUTPUT	01030165	FL4_ACCESS_1	-	-	-	-	-
FL 5							
SMOKE	01030030	SD_FL5_ST-01	✓	-	-	-	-
HEAT	01030031	HD_FL5_CAR PARK	✓	-	-	-	-
HEAT	01030032	HD_FL5_CAR PARK	-	-	-	-	-
HEAT	01030033	HD_FL5_CAR PARK	✓	-	-	-	ชำรุดถังน้ำ
HEAT	01030034	HD_FL5_CAR PARK	-	-	-	-	-

General Information								
Project : โรงแรมอโศกฯ ศูนย์พัก 11	System : Fire Alarm	Model : EST3						
Revision : SDU 3/74	Manufacturer : Edwards Systems Technology U.S.A.							
PM No. : ครั้งที่ 4/4 ประจำปี 2567	Start : 23 ธันวาคม 2567	End : 27 ธันวาคม 2567						
Parts / Devices Types								
Part/Dev. : Device	Installed by : -							
: Control Rm.(Security)	Inspected by :Teeya Master Systems Co.,Ltd							
Inspections and Message List								
Device Type	Mac Address	Description Message	PM				หมายเหตุ	
			PM.1/4	PM.2/4	PM.3/4	PM.4/4		
3-SDDC LOOP3 - LOOP4								
HEAT	01030035	HD_FL5_CAR PARK	-	-	-	-	-	
HEAT	01030036	HD_FL5_CAR PARK	-	-	-	-	-	
SMOKE	01030037	SD_FL5_LIFT LOBBY	✓	-	-	-	-	
HEAT	01030038	HD_FL5_CAR PARK	-	-	-	-	-	
SMOKE	01030039	SD_FL5_ST-02	✓	-	-	-	-	
HEAT	01030040	HD_FL5_CAR PARK	-	-	-	-	-	
HEAT	01030041	HD_FL5_CAR PARK	-	-	-	-	-	
HEAT	01030042	HD_FL5_CAR PARK	-	-	-	-	-	
HEAT	01030043	HD_FL5_CAR PARK	-	-	-	-	-	
HEAT	01030044	HD_FL5_CAR PARK	-	-	-	-	-	
HEAT	01030045	HD_FL5_CAR PARK	-	-	-	-	-	
HEAT	01030046	HD_FL5_CAR PARK	-	-	-	-	-	
SMOKE	01030047	SD_FL5_ST-03	✓	-	-	-	-	
HEAT	01030048	HD_FL5_CAR PARK	-	-	-	-	-	
HEAT	01030049	HD_FL5_CAR PARK	-	-	-	-	-	
HEAT	01030050	HD_FL5_CAR PARK	-	-	-	-	-	
HEAT	01030051	HD_FL5_CAR PARK	-	-	-	-	-	
HEAT	01030052	HD_FL5_CAR PARK	-	COMM FAULT:พัดน้ำ SN 3811390339				-
HEAT	01030053	HD_FL5_CAR PARK	-	-	-	-	-	
HEAT	01030054	HD_FL5_CAR PARK	-	-	-	-	-	
HEAT	01030055	HD_FL5_CAR PARK	✓	-	-	-	-	
HEAT	01030056	HD_FL5_CAR PARK	✓	-	-	-	-	
HEAT	01030057	HD_FL5_CAR PARK	-	-	-	-	-	
HEAT	01030058	HD_FL5_CAR PARK	✓	-	-	-	-	
SMOKE	01030059	SD_FL5_BOH-02	✓	-	-	-	-	
SMOKE	01030060	SD_FL5_BOH-01	✓	-	-	-	-	
SMOKE	01030061	SD_FL5_EEROOM	✓	-	-	-	-	
WATERFLOW	01030144	FL_5_PFS_1	-	-	✓	-	6.4 V	

General Information									
Project	: บ้านเกษราภรณ์ สุพรรณ 11				System	: Fire Alarm		Model	: EST3
Revision	: SDU 3/74				Manufacturer	: Edwards Systems Technology,U.S.A.			
PM No.	: ครั้งที่ 4/4 ประจำปี 2567				Start	: 23 ธันวาคม 2567		End	: 27 ธันวาคม 2567
Parts / Devices Types									
Part/Dev. : Device					Installed by : -				
: Control Rm.(Security)					Inspected by :Teeya Master Systems Co.,Ltd				
Inspections and Message List									
Device Type	Mac Adress	Description Message	PM.1/4	PM.2/4	PM.3/4	PM.4/4	หมายเหตุ		
3-SDDC LOOP3 - LOOP4									
SUPERVISORY	01030145	FL_5_SPARE_1	-	-	-	-	-		
VISIBLE	01030146	FL5_ST_1	-	-	✓	-	8.1 V		
AUDIBLE	01030147	FL5_SP_1	-	-	✓	-	7.6 V วัดค่าสปีดโซน 0 คม		
STAGBONE	01030148	MANUAL_FL5_BOH	✓	-	-	-	-		
STAGETWO	01030149	KEYSWITCH_FL5_BOH	-	-	-	-	-		
STAGBONE	01030150	MANUAL_FL5_ST-01	✓	-	-	-	-		
STAGETWO	01030151	KEYSWITCH_FL5_ST-01	-	-	-	-	-		
STAGBONE	01030152	MANUAL_FL5_ST-02	✓	-	-	-	-		
STAGETWO	01030153	KEYSWITCH_FL5_ST-03	-	-	-	-	-		
STAGBONE	01030154	MANUAL_FL5_ST-03	✓	-	-	-	-		
STAGETWO	01030155	KEYSWITCH_FL5_ST-02	-	-	-	-	-		
STAGBONE	01030156	MANUAL_FL5_CAR PARK	✓	-	-	-	-		
STAGETWO	01030157	KEYSWITCH_FL5_CAR PARK	-	-	-	-	-		
STAGBONE	01030158	MANUAL_FL5_BOH	✓	-	-	-	-		
STAGETWO	01030159	KEYSWITCH_FL5_BOH	-	-	-	-	-		
FL 6									
ISOLATOR	01030062	IM_OUT_LOOP_3	-	-	✓	-	-		
SMOKE	01030064	SD_FL6_BOH	-	-	-	-	-		
HEAT	01030065	HD_FL6_CORRIDOR-01	-	-	-	-	-		
HEAT	01030066	HD_FL6_CORRIDOR-02	-	-	-	-	-		
SMOKE	01030067	SD_FL6_LIFT ROOM	-	-	-	-	-		
SMOKE	01030068	SD_FL6_LIFT ROOM	-	-	-	-	-		
HEAT	01030069	HD_FL6_LIFT LOBBY	-	-	-	-	-		
SMOKE	01030070	SD_FL6_ST2	-	-	-	-	-		
HEAT	01030071	HD_FL6_ENTERTAINMENT	-	-	-	-	-		
HEAT	01030072	HD_FL6_ENTERTAINMENT	-	-	-	-	-		
HEAT	01030073	HD_FL6_ENTERTAINMENT	-	-	-	-	-		
SMOKE	01030074	HD_FL6_ENTERTAINMENT	-	-	-	-	-		

General Information									
Project	: โรงแรมอโศก สู่วิภา 11			System	: Fire Alarm		Model	: EST3	
Revision	: SDU 3/74			Manufacturer	: Edwards Systems Technology,U.S.A.				
PM No.	: ครั้งที่ 4/4 ประจำปี 2567			Start	: 23 ธันวาคม 2567		End	: 27 ธันวาคม 2567	
Parts / Devices Types									
Part/Dev. : Device				Installed by : -					
: Control Rm.(Security)				Inspected by :Teeya Master Systems Co.,Ltd					
Inspections and Message List									
Device Type	Mac Adress	Description Message	PM				หมายเหตุ		
			PM.1/4	PM.2/4	PM.3/4	PM.4/4			
3-SDDC LOOP3 - LOOP4									
HEAT	01030075	HD_FL6_ENTERTAINMENT	-	-	-	-	-	-	-
HEAT	01030076	HD_FL6_ENTERTAINMENT	-	-	-	-	-	-	-
HEAT	01030077	HD_FL6_ENTERTAINMENT	-	-	-	-	-	-	-
HEAT	01030078	HD_FL6_STEWARD STORE	-	-	-	-	-	-	-
HEAT	01030079	HD_FL6_CORRIDOR	-	-	-	-	-	-	-
SMOKE	01030080	SD_FL6_BOH	✓	-	-	-	-	-	-
SMOKE	01030081	SD_FL6_BOH	✓	-	-	-	-	-	-
SMOKE	01030082	SD_FL6_ST01	✓	-	-	-	-	-	-
OUTPUT	01030160	FL6_LIFT_1	-	-	-	-	-	-	-
AUDIBLE	01030161	FL6_ST_1	-	-	✓	-	-	-	8.0 V
VISIBLE	01030162	FL6_ST_1	-	-	✓	-	-	-	7.9 V
WATERFLOW	01030163	FL_6_FS_1	-	-	✓	-	-	-	7.3 V
SUPERVISORY	01030164	FL_6_SPARE_1	-	-	-	-	-	-	-
STAGBONE	01030166	MANUAL_FL6_ST-3	-	-	-	-	-	-	-
STAGETWO	01030167	KEYSWITCH_FL6_ST-3	-	-	-	-	-	-	-
STAGBONE	01030168	MANUAL_FL_6_ST-3	-	-	-	-	-	-	-
STAGETWO	01030169	KEYSWITCH_FL_6_NO_13	-	-	-	-	-	-	-
STAGBONE	01030170	MANUAL_FL_6_NO_19	-	-	-	-	-	-	-
STAGETWO	01030171	KEYSWITCH_FL_6_NO_19	-	-	✓	-	-	-	สัญญาณ
STAGBONE	01030172	MANUAL_FL_6_NO_21	✓	-	-	-	-	-	-
STAGETWO	01030173	KEYSWITCH_FL_6_NO_21	-	-	-	-	-	-	-
STAGBONE	01030174	MANUAL_FL_6_NO_24	✓	-	-	-	-	-	-
STAGETWO	01030175	KEYSWITCH_FL_6_NO_24	-	-	-	-	-	-	-
STAGBONE	01030176	MANUAL_FL6_ST2	-	-	-	-	-	-	-
STAGETWO	01030177	KEYSWITCH_FL6_ST2	-	-	-	-	-	-	-
FL 7									
SMOKE	01030293	SD_FL7_MEETING ROOM	-	-	-	-	-	-	-
SMOKE	01030294	SD_FL7_MEETING ROOM	-	-	-	-	-	-	-

General Information									
Project	โรงแรมอโศก สุวิภา 11			System	Fire Alarm		Model	EST3	
Revision	SDU 3/74			Manufacturer	Edwards Systems Technology U.S.A.				
PM No.	ครั้งที่ 44 ประจำปี 2567			Start	23 ธันวาคม 2567		End	27 ธันวาคม 2567	
Parts / Devices Types									
Installed by :-									
Inspected by :Teeya Master Systems Co.Ltd									
Inspections and Message List									
Device Type	Mac Address	Description Message	PM				หมายเหตุ		
			PM.1/4	PM.2/4	PM.3/4	PM.4/4			
3-SDDC LOOP3 - LOOP4									
SMOKE	01030235	SD_FL2_MEETING ROOM	-	-	-	-	-	-	-
SMOKE	01030236	SD_FL7_MEETING ROOM	-	-	-	-	-	-	-
SMOKE	01030237	SD_FL7_MEETING ROOM	-	-	-	-	-	-	-
SMOKE	01030238	SD_FL7_MEETING ROOM	-	-	-	-	-	-	-
HEAT	01030239	HD_FL2_MEETING ROOM	-	-	-	-	-	-	-
SMOKE	01030300	SD_FL7_ST2	-	-	-	-	✓	-	-
HEAT	01030301	HD_FL7_VIP LOUNGE	-	-	-	-	-	-	-
HEAT	01030302	HD_FL7_VIP LOUNGE	-	-	-	-	-	-	Comm Fault.
SMOKE	01030303	SD_FL7_ST3	-	-	-	-	✓	-	-
HEAT	01030304	HD_FL7_VIP LOUNGE	-	-	-	-	-	-	-
HEAT	01030305	HD_FL7_VIP LOUNGE	-	-	-	-	-	-	-
HEAT	01030326	HD_FL7_VIP LOUNGE	-	-	-	-	-	-	-
HEAT	01030327	HD_FL7_VIP LOUNGE	-	-	-	-	-	-	-
HEAT	01030328	HD_FL7_VIP LOUNGE	-	-	-	-	-	-	-
HEAT	01030329	SD_FL7_VIP LOUNGE	-	-	-	-	-	-	-
HEAT	01030330	HD_FL7_VIP LOUNGE	-	-	-	-	-	-	-
HEAT	01030331	HD_FL7_VIP LOUNGE	-	-	-	-	-	-	-
SMOKE	01030332	SD_FL7_MEETING ROOM	-	-	-	-	-	-	-
SMOKE	01030333	SD_FL7_MEETING ROOM	-	-	-	-	-	-	-
SMOKE	01030334	SD_FL7_MEETING ROOM	-	-	-	-	-	-	-
SMOKE	01030335	SD_FL7_MEETING ROOM	-	-	-	-	-	-	-
SMOKE	01030336	SD_FL7_BOH	✓	-	✓	-	-	-	Fire Man lit.
SMOKE	01030337	SD_FL7_BOH	✓	-	-	-	-	-	-
SMOKE	01030338	SD_FL7_BOH	✓	-	-	-	-	-	-
SMOKE	01030339	SD_FL7_ST1	-	-	-	-	-	-	-
SMOKE	01030340	SD_FL7_MEETING ROOM	-	-	-	-	-	-	-
SMOKE	01030341	SD_FL7_MEETING ROOM	-	-	-	-	-	-	-
SMOKE	01030342	SD_FL7_MEETING ROOM	-	-	-	-	-	-	-

General Information									
Project	โรงแรมอโศก (สุวิภา) 11			System	Fire Alarm		Model	EST3	
Revision	: SDU 3/74			Manufacturer	: Edwards Systems Technology U.S.A.				
PM No.	: ๐๓๖๔ 4/4 ประจำปี 2567			Start	: ๒3 ธันวาคม 2567		End	: 27 ธันวาคม 2567	
Parts / Devices Types									
Part/Dev. : Device				Installed by : -					
: Control Rm.(Security)				Inspected by :Teeya Master Systems Co.Ltd					
Inspections and Message List									
Device Type	Mac Address	Description Message	PM.1/4	PM.2/4	PM.3/4	PM.4/4	หมายเหตุ		
3-SDDC LOOP3 - LOOP4									
SMOKE	01030343	SD_FL7_MEETING ROOM	-	-	-	-	-	-	-
SMOKE	01030344	SD_FL7_MEETING ROOM	-	-	-	-	-	-	-
VISIBLE	01030376	FL7_ST_1	-	-	✓	-	-	-	ไม่ได้รับแจ้ง วัคส์สายโซนได้ 42 กด
AUDIBLE	01030377	FL7_SP_1	-	-	✓	-	-	-	ไม่ได้รับแจ้ง วัคส์สายโซนได้ 212 กด
WATERFLOW	01030378	FL_7_FS_1	-	-	✓	-	-	-	Comm Fault. ไม่ได้รับแจ้ง วัคส์สายโซนได้ 46 กด
SUPERVISORY	01030379	FL_7_SPARE_1	-	-	-	-	-	-	-
STAGEONE	01030421	MANUAL_FL7_BOH	✓	-	✓	-	-	-	หนีประตูดังไฟ ST-01
STAGETWO	01030422	KEYSWITCH_FL7_BOH	-	-	-	-	-	-	-
STAGEONE	01030423	MANUAL_FL7_BOH	✓	-	✓	-	-	-	Lift ของรถถัง 9
STAGETWO	01030424	KEYSWITCH_FL7_BOH	-	-	-	-	-	-	-
STAGEONE	01030425	MANUAL_FL7_BOH	✓	-	✓	-	-	-	Fire Man lift
STAGETWO	01030426	KEYSWITCH_FL7_BOH	-	-	-	-	-	-	-
STAGEONE	01030427	MANUAL_FL7_ST3-01	-	-	-	✓	-	-	-
STAGETWO	01030428	KEYSWITCH_FL7_ST3-01	-	-	-	-	-	-	-
STAGEONE	01030429	MANUAL_FL7_ST3-02	-	-	-	-	-	-	-
STAGETWO	01030430	KEYSWITCH_FL7_ST3-02	-	-	-	-	-	-	-
STAGEONE	01030431	MANUAL_FL7_ST2	-	-	-	✓	-	-	-
STAGETWO	01030432	KEYSWITCH_FL7_ST2	-	-	-	-	-	-	-
STAGEONE	01030435	MANUAL_FL7_MEETING ROOM	-	-	-	-	-	-	-
STAGETWO	01030436	KEY SW_FL7_MEETING ROOM	-	-	-	-	-	-	-
STAGEONE	01030437	MANUAL_FL7_MEETING ROOM	-	-	-	-	-	-	-
STAGETWO	01030438	KEY SW_FL7_MEETING ROOM	-	-	-	-	-	-	-
SUPERVISORY	01030439	EXIT_DOOR_FL7_MEETING_RM	-	-	-	-	-	-	-
OUTPUT	01030440	FL7_ACCESS_1	-	-	-	-	-	-	-
FL 8									
SMOKE	01030273	SD_FL8_ST-01	✓	-	-	-	-	-	Comm Fault.
SMOKE	01030274	SD_FL8_TOILET	-	-	-	-	-	-	-
SMOKE	01030275	SD_FL8_COMPRESSOR RM.	-	-	-	-	-	-	-



รายงานการบริการบำรุงรักษาระบบแจ้งเหตุเพลิงไหม้

General Information									
Project	โรงแรมอโศก สุพรรณ 11			System	Fire Alarm		Model	EST3	
Revision	SDU 3.74			Manufacturer : Edwards Systems Technology,U.S.A.					
PM No.	ครั้งที่ 44 ประจำปี 2567			Start	23 ธันวาคม 2567		End	27 ธันวาคม 2567	
Parts / Devices Types									
Part/Dev. : Device				Installed by : -					
: Control Rm.(Security)				Inspected by :Teeya Master Systems Co.,Ltd					
Inspections and Message List									
Device Type	Mac Address	Description Message	PM				หมายเหตุ		
			PM.1/4	PM.2/4	PM.3/4	PM.4/4			
3-SDDC LOOP3 - LOOP4									
SMOKE	01030276	SD_FL8_CORRIDOR-01	-	-	-	-	✓	-	-
SMOKE	01030277	SD_FL8_CORRIDOR-02	-	-	-	-	✓	-	-
SMOKE	01030278	SD_FL8_ST-02	-	-	-	-	-	-	Comm Fault.
SMOKE	01030279	SD_FL8_DISH WASH	-	-	-	-	-	-	
SMOKE	01030280	SD_FL8_DISH WASH	-	-	-	-	-	-	-
SMOKE	01030281	SD_FL8_BEV. DISPENSE	-	-	-	-	-	-	-
SMOKE	01030282	SD_FL8_HOT KITCHEN	-	-	-	-	-	-	-
SMOKE	01030283	SD_FL8_RM. SERVICE	-	-	-	-	-	-	-
SMOKE	01030284	SD_FL8_STORAGE RM.	-	-	-	-	-	-	-
HEAT	01030285	HD_FL8_WOODSHIRE	-	-	-	-	-	-	-
HEAT	01030286	HD_FL8_SEAFOOD PREP	-	-	-	-	-	-	-
HEAT	01030287	HD_FL8_MEAT PREP	-	-	-	-	-	-	-
HEAT	01030288	HD_FL8_VEG./ FRUIT PREP	-	-	-	-	-	-	-
HEAT	01030289	HD_FL8_HOT KITCHEN	-	-	-	-	-	-	-
HEAT	01030290	HD_FL8_HOT KITCHEN	-	-	-	-	-	-	Comm Fault.
HEAT	01030291	HD_FL8_HOT KITCHEN	-	-	-	-	-	-	
HEAT	01030292	HD_FL8_COLD KITCHEN	-	-	-	-	-	-	-
SMOKE	01030306	SD_FL8_TOILET	-	-	-	-	-	-	-
SMOKE	01030307	SD_FL8_TOILET	-	-	-	-	-	-	-
SMOKE	01030308	SD_FL8_CORRIDOR	-	-	-	-	✓	-	-
SMOKE	01030309	SD_FL8_LIFT LOBBY	-	-	-	-	-	-	-
SMOKE	01030310	SD_FL8_ALL DAYDINING	-	-	-	-	-	-	-
SMOKE	01030311	SD_FL8_ALL DAYDINING	-	-	-	-	-	-	-
SMOKE	01030312	SD_FL8_ALL DAYDINING	-	-	-	-	-	-	-
SMOKE	01030313	SD_FL8_ALL DAYDINING	-	-	-	-	-	-	-
SMOKE	01030314	SD_FL8_ALL DAYDINING	-	-	-	-	-	-	-
SMOKE	01030315	SD_FL8_ALL DAYDINING	-	-	-	-	-	-	Comm Fault. หัวแจ้งเตือนลิฟท์
SMOKE	01030316	SD_FL8_ALL DAYDINING	-	-	-	-	-	-	

รายงานการบริการบำรุงรักษาระบบแจ้งเหตุเพลิงไหม้

General Information									
Project	: บ้านนาบอนพาร์ค หมู่บ้าน 11			System	: Fire Alarm		Model	: EST3	
Revision	: SDU 3.74			Manufacturer	: Edwards Systems Technology,U.S.A.				
PM No.	: ครั้งที่ 4/4 ประจำปี 2567			Start	: 23 ธันวาคม 2567		End	: 27 ธันวาคม 2567	
Parts / Devices Types									
Installed by : -									
Inspected by :Teeya Master Systems Co.,Ltd									
Inspections and Message List									
Device Type	Mac Address	Description Message	PM				หมายเหตุ		
			PM.1/4	PM.2/4	PM.3/4	PM.4/4			
3-SDDC LOOP3 - LOOP4									
SMOKE	01030317	SD_FL8_ALL DAYDINING	-	-	-	-	-	-	-
SMOKE	01030318	SD_FL8_ST-03	-	-	-	-	-	-	-
SMOKE	01030319	SD_FL8_ALL DAYDINING	-	-	-	-	-	-	-
SMOKE	01030320	SD_FL8_ALL DAYDINING	-	-	-	-	-	-	-
SMOKE	01030321	SD_FL8_ER ROOM	✓	-	-	✓	-	-	-
SMOKE	01030322	SD_FL8_BOH	✓	-	-	✓	-	-	Lift ชะงักชั้น 8
SMOKE	01030323	SD_FL8_BOH	✓	-	-	✓	-	-	Fire Man Lift ชั้น 8
SMOKE	01030324	SD_FL8M_BOH	✓	-	-	✓	-	-	Lift ชะงักชั้น 9
SMOKE	01030325	SD_FL8M_BOH	✓	-	-	✓	-	-	Fire Man Lift ชั้น 9
STAGEONE	01030433	MANUAL_FL8_ST3	-	-	-	-	-	-	-
STAGETWO	01030434	KEYSWITCH_FL8_ST3	-	-	-	-	-	-	-
WATERFLOW	01030380	FL_8_FS_1	-	-	✓	-	-	-	2.1 V ค่าสายดิน 48 k CT2 SN 4942150885
SUPERVISORY	01030381	FL_8_SPARE_1	-	-	✓	-	-	-	2.1 V ค่าสายดิน 48 k CT2 SN 4942150885
VISIBLE	01030382	FL_8_ST_1	-	-	✓	-	-	-	ค่าสายดินค่าคอม R วัดค่าสายดินได้ 0 โอห์ม
AUDIBLE	01030383	FL_8_SP_1	-	-	✓	-	-	-	Comm Fault. CC1 ไม่จ่าย V SN 5088200661
OUTPUT	01030384	FL_8_LIFT_1	-	-	-	-	-	-	-
UTPUT	01030385	FL_8_LIFT_2	-	-	-	-	-	-	-
OUTPUT	01030400	FL8M_SOUND_1	-	-	-	-	-	-	-
SMOKE	01030401	FL_8_GAS_1	-	-	✓	-	-	-	7.4 V
SMOKE	01030402	FL_8_GAS_2	-	-	✓	-	-	-	7.5 V
SMOKE	01030403	FL_8_GAS_3	-	-	✓	-	-	-	6.8 V
SMOKE	01030404	FL_8_GAS_4	-	-	✓	-	-	-	7.5 V
SMOKE	01030405	FL_8_GAS_5	-	-	✓	-	-	-	7.5 V
SMOKE	01030406	FL_8_GAS_6	-	-	✓	-	-	-	7.9 V
SMOKE	01030407	FL_8_GAS_7	-	-	✓	-	-	-	7.6 V
SMOKE	01030408	FL_8_GAS_8	-	-	✓	-	-	-	7.5 V
SMOKE	01030409	FL_8_GAS_9	-	-	✓	-	-	-	7.3 V
SMOKE	01030410	FL_8_GAS_10	-	-	✓	-	-	-	7.5 V

General Information									
Project	: บ้านนาหลวง สุขุมวิท 11			System	: Fire Alarm		Model	: EST3	
Revision	: SDU 3/74			Manufacturer	: Edwards Systems Technology U.S.A.				
PM No.	: ๕5๗ 4/4 ปี๕๖7๓ 2567			Start	: 23 ธันวาคม 2567		End	: 27 ธันวาคม 2567	
Parts / Devices Types									
Installed by :-									
Inspected by :Teeya Master Systems Co.,Ltd									
Inspections and Message List									
Device Type	Mac Address	Description Message	PM				หมายเหตุ		
			PM.1/4	PM.2/4	PM.3/4	PM.4/4			
3-SDDC LOOP3 - LOOP4									
SMOKE	01030411	FL_8_ANSUL_1 (ALARM)	-	-	-	-	-	-	-
SMOKE	01030412	FL_8_ANSUL_2 (TROUBLE)	-	-	-	-	-	-	-
STAGEONE	01030413	MANUAL_FL_8_NO_1	✓	-	-	-	-	-	Lift ๗๔๖๖๗๕ 8
STAGETWO	01030414	KEYSWITCH_FL_8_NO_1	-	-	-	-	-	-	
STAGEONE	01030415	MANUAL_FL_8_NO_2	✓	-	-	-	-	-	-
STAGETWO	01030416	KEYSWITCH_FL_8_NO_2	-	-	-	-	-	-	-
STAGEONE	01030417	MANUAL_FL8_ST-2	-	-	-	-	✓	-	-
STAGETWO	01030418	KEYSWITCH_FL_8_NO_12	-	-	-	-	-	-	-
STAGEONE	01030419	MANUAL_FL8_BOH	✓	-	-	-	-	-	Fire Man Lift ๕๕ 8
STAGETWO	01030420	KEYSWITCH_FL_8_NO_24	-	-	-	-	-	-	-
FL 9									
ISOLATOR	01030251	IM_IN_LOOP_4	-	-	✓	-	-	-	By -Pass สายไฟ SN 3682196785
ISOLATOR	01030252	IM_OUT_LOOP_4	-	-	✓	-	-	-	-
SMOKE	01030253	SD_FL9_ST-01	-	-	✓	-	-	-	-
SMOKE	01030254	SD_FL9_CORRIDOR	-	-	✓	-	-	-	-
SMOKE	01030255	SD_FL9_MALE TOILET	-	-	✓	-	-	-	-
SMOKE	01030256	SD_FL9_FEMALE TOILET	-	-	✓	-	-	-	-
SMOKE	01030257	SD_FL9_PRE-FUNCTION	-	-	✓	-	-	-	-
SMOKE	01030258	SD_FL9_PRE-FUNCTION	-	-	✓	-	-	-	-
SMOKE	01030259	SD_FL9_BUFFER	-	-	✓	-	-	-	-
SMOKE	01030260	SD_FL9_RECEPTION AREA	-	-	✓	-	-	-	-
SMOKE	01030261	SD_FL9_MEETING RM.1	-	-	✓	-	-	-	-
SMOKE	01030262	SD_FL9_RECEPTION AREA	-	-	✓	-	-	-	-
SMOKE	01030263	SD_FL9_ST-02	-	-	-	-	-	-	-
SMOKE	01030264	SD_FL9_LIFT LOBBY	-	-	✓	-	-	-	-
SMOKE	01030265	SD_FL9_RECEPTION AREA	-	-	✓	-	-	-	-
SMOKE	01030266	SD_FL9_PRE-FUNCTION	-	-	✓	-	-	-	-
SMOKE	01030267	SD_FL9_PRE-FUNCTION	-	-	✓	-	-	-	-

General Information									
Project	โรงแรมอโศก สุขุมวิท 11			System	Fire Alarm		Model	EST3	
Revision	SDU 3/74			Manufacturer	Edwards Systems Technology U.S.A.				
PM No.	ครั้งที่ 4/4 ประจำปี 2567			Start	23 ธันวาคม 2567		End	27 ธันวาคม 2567	
Parts / Devices Types									
Part/Dev.		: Device		Installed by :-					
: Control Rm.(Security)		Inspected by :Teeya Master Systems Co.,Ltd							
Inspections and Message List									
Device Type	Mac Address	Description Message	PM				หมายเหตุ		
			PM.1/4	PM.2/4	PM.3/4	PM.4/4			
3-SDDC LOOP3 - LOOP4									
SMOKE	01030288	SD_FL9 MEETING RM.2	-	-	✓	-	-	-	-
SMOKE	01030289	SD_FL9 MEETING RM.3	-	-	✓	-	-	-	-
SMOKE	01030270	SD_FL9 PANTRY RM.	-	-	✓	-	-	-	-
SMOKE	01030271	SD_FL9 STORE RM.	-	-	✓	-	-	-	-
SMOKE	01030272	SD_FL9 EE. ROOM	✓	-	✓	-	-	-	ไม่มีควัน Smoke
VISIBLE	01030386	FL9_ST_1	-	-	✓	-	ไม่สามารถเข้าสายไฟได้ เนื่องจาก CC1จ่ายV ตลอดเวลา 25.4 V SN 508290923		
AUDIBLE	01030387	FL9_SF_1	-	-	✓	-	-	-	Comm Fault.
WATERFLOW	01030388	FL_9_FS_1	-	-	✓	-	-	-	Comm Fault.
SUPERVISORY	01030389	FL_9_SPARE.1	-	-	-	-	-	-	-
STAGEONE	01030390	MANUAL_FL_9_NO.01	✓	-	✓	-	-	-	-
STAGETWO	01030391	KEYSWITCH_FL_9_NO.01	-	-	-	-	-	-	-
STAGEONE	01030392	MANUAL_FL_9_NO.02	✓	-	✓	-	-	-	-
STAGETWO	01030393	KEYSWITCH_FL_9_NO.02	-	-	-	-	-	-	-
STAGEONE	01030394	MANUAL_FL_9_NO.13	-	-	-	-	-	-	-
STAGETWO	01030395	KEYSWITCH_FL_9_NO.13	-	-	-	-	-	-	-
STAGEONE	01030396	MANUAL_FL_9_NO.14	-	-	✓	-	-	-	-
STAGETWO	01030397	KEYSWITCH_FL_9_NO.14	-	-	-	-	-	-	-
STAGEONE	01030398	MANUAL_FL_9_NO.33	✓	-	✓	-	-	-	Fire Man Hit
STAGETWO	01030399	KEYSWITCH_FL_9_NO.33	-	-	-	-	-	-	-

General Information									
Project	โรงแรมเอสพี สุพรรณิ 11			System	Fire Alarm		Model	EST3	
Revision	SDU 3.74			Manufacturer	Edwards Systems Technology U.S.A.				
PM No.	ครั้งที่ 4/4 ประจำปี 2567			Start	23 ธันวาคม 2567		End	27 ธันวาคม 2567	
Parts / Devices Types									
Part/Dev.		: Device		Installed by : -					
: Control Rm.(Security)		Inspected by :Teeya Master Systems Co.Ltd							
Inspections and Message List									
Device Type	Mac Address	Description Message	PM				หมายเหตุ		
			PM.1/4	PM.2/4	PM.3/4	PM.4/4			
3-SDDC LOOP# - LOOP#									
FL 9									
FS	01040126	FL_9_FS_1	-	-	-	-	-	-	-
FS	01040127	FL_9_SPARE_1	-	-	-	-	-	-	-
VISBLE	01040128	FL9_ST_1	-	-	-	-	-	-	-
AUDIBLE	01040129	FL9_SP_1	-	-	-	-	-	-	-
SMOKE	01040180	FL_9_FM-200_1	-	-	-	-	-	-	-
SMOKE	01040181	FL_9_FM-200_2	-	-	-	-	-	-	-
SMOKE	01040182	FL_9_FM-200_3	-	-	-	-	-	-	-
SMOKE	01040183	FL_9_FM-200_4	-	-	-	-	-	-	-
FL 10									
ไม่มี Output ทำการ By-pass เพื่อให้อุปกรณ์ทำงานได้ SN 3652186809									
ISOLATOR	01040001	IM_IN_LOOP_5	-	-	-	-	-	-	-
SMOKE	01040002	SD_FL10_ST-01	-	-	-	-	-	-	Comm Fault.
SMOKE	01040003	SD_FL10_ST-SERVER	-	-	-	-	-	-	Comm Fault.
SMOKE	01040004	SD_FL10_FM-200	-	-	-	-	-	-	-
SMOKE	01040005	SD_FL10_CORRIDOR	-	-	-	-	-	-	Comm Fault.
SMOKE	01040006	SD_FL10_IT MANAGER	-	-	-	-	-	-	-
SMOKE	01040007	SD_FL10_UFS	-	-	-	-	-	-	Comm Fault.
SMOKE	01040008	SD_FL10_MANCOM MANAGER	-	-	-	-	-	-	Comm Fault.
SMOKE	01040009	SD_FL10_SALE	-	-	-	-	-	-	Comm Fault.
SMOKE	01040010	SD_FL10_CORRIDOR	-	-	-	-	-	-	Comm Fault.
SMOKE	01040011	SD_FL10_ADMIN	-	-	-	-	-	-	Comm Fault.
SMOKE	01040012	SD_FL10_DO5M	-	-	-	-	-	-	Comm Fault.
SMOKE	01040013	SD_FL10_TOILET	-	-	-	-	-	-	Comm Fault.
SMOKE	01040014	SD_FL10_TOILET	-	-	-	-	-	-	-
SMOKE	01040015	SD_FL10_CORRIDOR	-	-	-	-	-	-	Comm Fault.
SMOKE	01040016	SD_FL10_LIFT LOBBY	-	-	-	-	-	-	Comm Fault.
SMOKE	01040017	SD FL10 ST-02	-	-	-	-	-	-	Comm Fault.
SMOKE	01040018	SD FL10 CORRIDOR	-	-	-	-	-	-	Comm Fault.
SMOKE	01040019	SD_FL10_GUEST LAUNDRY	-	-	-	-	-	-	Comm Fault.

General Information									
Project	: บ้านเอราวัณ ฤดูร้อน 11			System	: Fire Alarm		Model	: EST3	
Revision	: SDU 3.74			Manufacturer	: Edwards Systems Technology,U.S.A.				
PM No.	: ครั้งที่ 4/4 ประจำปี 2567			Start	: 23 ธันวาคม 2567		End	: 27 ธันวาคม 2567	
Parts / Devices Types									
Part/Dev.	: Device			Installed by : -					
: Control Rm.(Security)				Inspected by :Teeya Master Systems Co.Ltd					
Inspections and Message List									
Device Type	Mac Address	Description Message	PM				หมายเหตุ		
			PM.1/4	PM.2/4	PM.3/4	PM.4/4			
3-SDDC LOOP# - LOOP#8									
HEAT	01040020	SD_FL10_PANTRY	-	-	-	-	-	Comm Fault.	
SMOKE	01040021	SD_FL10_POOL BAR	-	-	-	-	-	Comm Fault.	
HEAT	01040022	HD_FL10_POOL BAR	-	-	-	-	-	Comm Fault.	
SMOKE	01040023	SD_FL10_CORRIDOR	-	-	-	-	-	Comm Fault.	
SMOKE	01040024	SD_FL10_BACKYARD	-	-	-	-	-	Comm Fault.	
SMOKE	01040025	SD_FL10_RE CHARGE	-	-	-	-	-	Comm Fault.	
SMOKE	01040026	SMOKE_FL_10_NO_30	-	-	-	-	-	Comm Fault.	
HEAT	01040027	SD_FL10_PANTRY	-	-	-	-	-	Comm Fault.	
SMOKE	01040028	SD_FL10_GM	-	-	-	-	-	Comm Fault.	
SMOKE	01040029	SD_FL10_EXECUTIVE	-	-	-	-	-	Comm Fault.	
SMOKE	01040030	SD_FL10_OM	-	-	-	-	-	Comm Fault.	
SMOKE	01040031	SD_FL10_REVENUEMANAGER	-	-	-	-	-	COMM FAULT. เก้าอี้แก้ว	
SMOKE	01040032	SD_FL10_RESERVETION	-	-	-	-	-	Comm Fault.	
SMOKE	01040033	SD_FL10_FINANCIAL	-	-	-	-	-	Comm Fault.	
SMOKE	01040034	SD_FL10_CREDIT MANAGER	-	-	-	-	-	Comm Fault.	
SMOKE	01040035	SD_FL10_ACCOUNTANT	-	-	-	-	-	COMM FAULT. เก้าอี้แก้ว	
SMOKE	01040036	SD_FL10_CONTROLLER	-	-	-	-	-	COMM FAULT. เก้าอี้แก้ว	
SMOKE	01040037	SD_FL10_GENERAL CASHIER	-	-	-	-	-	COMM FAULT. เก้าอี้แก้ว	
HEAT	01040038	HEAT_FL_10_NO_43	-	-	-	-	-	COMM FAULT. เก้าอี้แก้ว	
SMOKE	01040039	SD_FL10_TOILET	-	-	-	-	-	Comm Fault.	
SMOKE	01040040	SD_FL10_TOILET	-	-	-	-	-	Comm Fault.	
SMOKE	01040041	SD_FL10_CORRIDOR	-	-	-	-	-	Comm Fault.	
SMOKE	01040042	SD_FL10_BOH-02	✓	-	-	-	-	Comm Fault.	
SMOKE	01040043	SD_FL10_BOH-01	✓	-	-	-	-	Comm Fault.	
SMOKE	01040094	SD_FL10_ST1	✓	-	-	-	-	Comm Fault.	
SMOKE	01040096	SD_FL10_ST1	✓	-	-	-	-	Lift ชั้นที่ 10A	
SMOKE	01040092	SMOKE_FL_10_NO_42	-	-	-	-	-	Lift ชั้นที่ 3	
STAGEONE	01040130	MANUAL_FL10_BOH	✓	-	-	✓	-	Lift ชั้นที่ 3	
STAGETWO	01040131	KEYSWITCH_FL10_BOH	-	-	-	-	-		



General Information									
Project	โครงการอพยพ ผู้ป่วย 11			System	Fire Alarm		Model	EST3	
Revision	SDU 3/74			Manufacturer	Edwards Systems Technology,U.S.A.				
PM No.	ครั้งที่ 4/4 ประจำปี 2567			Start	23 ธันวาคม 2567		End	27 ธันวาคม 2567	
Parts / Devices Types									
Part/Dev.		: Device		Installed by : -					
				Inspected by :Teeya Master Systems Co.,Ltd					
Inspections and Message List									
Device Type	Mac Address	Description Message	PM				หมายเหตุ		
			PM.1/4	PM.2/4	PM.3/4	PM.4/4			
3-SDDC LOOPS - LOOPS									
STAGEONE	01040132	MANUAL_FL10A_ST-01	✓	-	✓	✓	-	-	-
STAGETWO	01040133	KEYSWITCH_FL10A_ST-01	-	-	-	-	-	-	-
STAGEONE	01040134	MANUAL_FL10A_CORRIDOR	-	-	-	-	✓	-	-
STAGETWO	01040135	KEYSWITCH_FL10A_CORRIDOR	-	-	-	-	-	-	-
STAGEONE	01040136	MANUAL_FL10A_ST-02	-	-	✓	-	-	-	Comm Fault.
STAGETWO	01040137	KEYSWITCH_FL10A_ST-02	-	-	-	-	-	-	Comm Fault.
STAGEONE	01040138	MANUAL_FL10A_BOH	✓	-	✓	✓	-	-	Fire Man Lit.
STAGETWO	01040139	KEYSWITCH_FL10A_BOH	-	-	-	-	-	-	-
STAGEONE	01040177	MANUAL_FL10A_NO_02	-	-	✓	-	✓	-	-
STAGETWO	01040178	KEYSWITCH_FL10A_NO_02	-	-	-	-	-	-	-
CR	01040179	FL10A_FF_1	-	-	-	-	-	-	-
SMOKE	01040184	FL10A_PM-200_1	-	-	-	-	-	-	-
SMOKE	01040185	FL10A_PM-200_2	-	-	-	-	-	-	-
SMOKE	01040186	FL10A_PM-200_3	-	-	-	-	-	-	-
FL 10A									
SMOKE	01040044	SD_FL10A_MDB ROOM	-	-	-	-	-	-	-
SMOKE	01040046	SD_FL10A_MDB ROOM	-	-	-	-	-	-	-
SMOKE	01040046	SD_FL10A_CORRIDOR	-	-	-	-	✓	-	-
SMOKE	01040047	SD_FL10A_CORRIDOR	-	-	-	-	✓	-	-
HEAT	01040048	HD_FL10A_CHILLER AREA	-	-	-	-	-	-	-
HEAT	01040049	HD_FL10A_CHILLER AREA	-	-	-	-	-	-	-
SMOKE	01040050	SD_FL10A_LIFT LOBBY	-	-	-	-	✓	-	-
SMOKE	01040051	SD_FL10A_ST-02	✓	-	-	-	COMM FAULT: หน้า ประตู ไม่ Alarm,SN 3387/421172	-	-
SMOKE	01040052	SD_FL10A_H/K STORE	-	-	-	-	✓	-	-
HEAT	01040053	HD_FL10A_STORE	-	-	-	-	-	-	-
SMOKE	01040054	SD_FL10A_BE/AV STORE	-	-	-	-	✓	-	-
HEAT	01040055	HD_FL10A_PUMP AREA	-	-	-	-	-	-	-
HEAT	01040056	HD_FL10A_PUMP AREA	-	-	-	-	-	-	-
HEAT	01040057	HD_FL10A_PUMP AREA	-	-	-	-	-	-	-

General Information							
Project	: โรงผลออลท์ สุรนวิทย์ 11	System	: Fire Alarm	Model	: EST3		
Revision	: SDU 3/74	Manufacturer	: Edwards Systems Technology U.S.A.				
PM No.	: ๐๓๓๐ 4/4 ประจำปี 2567	Start	: 23 ธันวาคม 2567	End	: 27 ธันวาคม 2567		
Parts / Devices Types							
Part/Dev.		: Device	Installed by : -				
		: Control Rm.(Security)	Inspected by :Teeya Master Systems Co.,Ltd				
Inspections and Message List							
Device Type	Mac Address	Description Message	PM				หมายเหตุ
			PM.1/4	PM.2/4	PM.3/4	PM.4/4	
3-SDDC LOOPS - LOOPS							
HEAT	01040058	HD_FL10A_CHILLER PLANT	-	-	-	-	-
HEAT	01040059	HD_FL10A_TRANSFORMER RM	-	-	-	-	-
HEAT	01040060	HD_FL10A_TRANSFORMER RM	-	-	-	-	-
HEAT	01040061	HD_FL10A_GENERATOR RM	-	-	-	-	-
SMOKE	01040060	SD_FL10A_ST-01	-	-	✓	✓	ติดอยู่ใกล้ท่อของบันไดหนีไฟระหว่างชั้น10Aกับชั้น11
SMOKE	01040061	SD_FL10A_ST-01	-	-	✓	✓	
SMOKE	01040063	SD_FL10A_FAN ROOM	-	-	-	-	-
WATERFLOW	01040140	FL_10A_FS_1	-	-	-	-	7.4 V
SUPERVISORY	01040141	FL_10A_SPARE_1	-	-	-	-	-
VISIBLE	01040142	FL10A_ST_1	-	-	-	-	3.6 V ค่าสปีด 40 Kd
AUDIBLE	01040143	FL10A_SP_1	-	-	-	-	8.0 V
CR	01040144	FL10A_LIFT_1	-	-	-	-	-
STAGEONE	01040146	MANUAL_FL10A_BOH	✓	✓	✓		Manual 270P เสีย ในตู้ทำงานปกติ
STAGETWO	01040146	KEYSWITCH_FL10A_BOH	-	-	-	✓	Comm Fault.
STAGEONE	01040147	MANUAL_FL10A_ST-01	-	-	-	-	Comm Fault.
STAGETWO	01040148	KEYSWITCH_FL10A_ST-01	-	-	-	✓	-
STAGEONE	01040149	MANUAL_FL10A_CORRIDOR	-	-	-	-	-
STAGETWO	01040150	KEYSWITCH_FL10A_CORRIDOR	-	-	-	-	-
STAGEONE	01040151	MANUAL_FL10A_MDB ROOM	-	-	-	✓	-
STAGETWO	01040152	KEYSWITCH_FL10A_MDB ROOM	-	-	-	-	-
STAGEONE	01040153	MANUAL_FL10A_CORRIDOR	-	-	-	✓	Comm Fault. เพราะไฟติดที่ตำแหน่ง ST-02:01040155
STAGETWO	01040154	KEYSWITCH_FL10A_CORRIDOR	-	-	-	-	Comm Fault.
STAGEONE	01040155	MANUAL_FL10A_ST-02	-	-	-	✓	Comm Fault. เพราะไฟติดที่ตำแหน่ง Corridor 01040153
STAGETWO	01040156	KEYSWITCH_FL10A_ST-02	-	-	-	-	-
STAGEONE	01040157	MANUAL_FL10A_GBRERATOR	-	-	-	✓	-
STAGETWO	01040158	KEYSWITCH_FL10A_GBRERATOR	-	-	-	-	-
STAGEONE	01040159	MANUAL_FL10A_TRANSFORMER	-	-	-	✓	-
STAGETWO	01040160	KEYSWITCH_FL10A_TRANSFORMER	-	-	-	-	-
STAGEONE	01040161	MANUAL_FL10A_BOH	✓	-	-	✓	-

General Information							
Project	โรงแรมอโศก สุวิภา 11		System	Fire Alarm		Model	EST3
Revision	SDU 3/74		Manufacturer	Edwards Systems Technology,U.S.A.			
PM No.	ครั้งที่ 4/4 ประจำปี 2567		Start	23 ธันวาคม 2567		End	27 ธันวาคม 2567
Parts / Devices Types							
Part/Dev.	Device		Installed by :-				
: Control Rm.(Security)			Inspected by :Teeya Master Systems Co.,Ltd				
Inspections and Message List							
Device Type	Mac Address	Description Message	PM				หมายเหตุ
			PM.1/4	PM.2/4	PM.3/4	PM.4/4	
3-SDDC LOOP5 - LOOP6							
STAGETWO	01040162	KEYSWITCH_FL10A_BOH		-	-	-	-
FL 11							
ISOLATOR	01040062	IM_OUT_LOOP_5	-	-	✓	-	By-Pass adj (COMM FAULT) SN 3696218155
SMOKE	01040063	SD_FL11_RM.1105	✓	-	-	-	-
SMOKE	01040064	SD_FL11_RM.1104	✓	-	-	-	-
SMOKE	01040065	SD_FL11_RM.1101	✓	-	-	-	-
SMOKE	01040066	SD_FL11_LIFT LOBBY	-	-	-	-	-
SMOKE	01040067	SD_FL11_ST-02	-	-	-	-	-
SMOKE	01040068	SD_FL11_RM.1116	-	✓	-	-	-
SMOKE	01040069	SD_FL11_RM.1115	✓	-	-	-	-
SMOKE	01040070	SD_FL11_RM.1114	✓	-	-	-	-
SMOKE	01040071	SD_FL11_RM.1113	-	✓	-	-	Comm Fault. พัดลม
SMOKE	01040072	SD_FL11_CORRIDOR-01	-	-	-	-	-
SMOKE	01040073	SD_FL11_RM.1112	✓	-	-	-	-
SMOKE	01040074	SD_FL11_RM.1111	✓	-	-	-	-
SMOKE	01040075	SD_FL11_CORRIDOR-02	-	-	-	-	-
SMOKE	01040076	SD_FL11_RM.1110	✓	-	-	-	-
SMOKE	01040077	SD_FL11_RM.1109	✓	-	-	-	-
SMOKE	01040078	SD_FL11_CORRIDOR-03	-	-	-	-	-
SMOKE	01040079	SD_FL11_RM.1108	✓	-	-	-	-
SMOKE	01040080	SD_FL11_RM.1107	✓	-	-	-	-
SMOKE	01040081	SD_FL11_CORRIDOR-04	-	-	-	-	-
SMOKE	01040082	SD_FL11_RM.1106	✓	-	-	-	-
SMOKE	01040083	SD_FL11_CORRIDOR-05	-	-	-	-	-
SMOKE	01040084	SD_FL11_BOH-02	-	-	✓	-	พัดลมจั่ว
SMOKE	01040085	SD_FL11_BOH-01	-	-	✓	-	Fire Man lit
SMOKE	01040086	SD_FL_11_PANTRY RM.	-	-	✓	-	-
SMOKE	01040087	SD_FL_11_ST-01	-	-	-	-	-
SMOKE	01040088	SD_FL11_RM.1103	-	-	-	-	-

General Information							
Project	โรงแรมอโศก สุวิภา 11		System	Fire Alarm		Model	EST3
Revision	SDU 3/74		Manufacturer	Edwards Systems Technology U.S.A.			
PM No.	ครั้งที่ 4/4 ประจำปี 2567		Start	23 ธันวาคม 2567		End	27 ธันวาคม 2567
Parts / Devices Types							
Part/Dev.	Device		Installed by :-				
: Central Rm.(Security)			Inspected by :Teeya Master Systems Co.,Ltd				
Inspections and Message List							
Device Type	Mac Address	Description Message	PM				หมายเหตุ
			PM.1/4	PM.2/4	PM.3/4	PM.4/4	
3-SDDC LOOP5 - LOOP6							
SMOKE	01040120	SD_FL11_RM1102	✓	-	-	-	-
FS	01040163	FL_11_FS_1	-	-	✓	-	7.6 V
FS	01040164	FL_11_SPARE_1	-	-	-	-	-
VISIBLE	01040165	FL11_ST_1	-	-	✓	-	7.1 V
AUDIBLE	01040166	FL11_SF_1	-	-	✓	-	7.9 V
STAGEONE	01040167	MANUAL_FL11_ST-02	-	-	-	-	-
STAGETWO	01040168	KEYSWITCH_FL11_ST-02	-	-	-	-	-
STAGEONE	01040169	MANUAL_FL11_CORRIDOR	-	-	-	-	-
STAGETWO	01040170	KEYSWITCH_FL11_CORRIDOR	-	-	-	-	-
STAGEONE	01040171	MANUAL_FL11_BOH-01	-	-	✓	-	Fire Man lift
STAGETWO	01040172	KEYSWITCH_FL11_BOH-01	-	-	-	-	-
STAGEONE	01040173	MANUAL_FL11_BOH-02	-	-	✓	-	พัดลมจั่ว
STAGETWO	01040174	KEYSWITCH_FL11_BOH-02	-	-	-	-	-
STAGEONE	01040175	MANUAL_FL11_ST-01	-	-	✓	-	-
STAGETWO	01040176	KEYSWITCH_FL11_ST-01	-	-	-	-	-
CR	01040187	FL11_FCU_1	-	-	-	-	-
CR	01040188	FL11_SEF_1	-	-	-	-	-
CR	01040501	SOUNDERBASE_FL_11	-	-	-	-	-
FL 12							
SMOKE	01040089	SMOKE_FL12_NO_28	-	-	-	-	-
SMOKE	01040262	SD_FL12_RM1204	-	✓	-	-	Alarm ไม่แจ้งไป PCP,แจ้ง SN331656642
SMOKE	01040263	SD_FL12_RM1203	-	-	-	-	-
SMOKE	01040264	SD_FL12_RM1202	-	✓	-	-	-
SMOKE	01040265	SD_FL12_RM1201	✓	-	-	-	-
SMOKE	01040266	SD_FL12_RM1216	-	✓	-	-	-
SMOKE	01040267	SD_FL12_RM1215	✓	-	-	-	-
SMOKE	01040268	SD_FL12_RM1214	✓	-	-	-	-
SMOKE	01040269	SD_FL12_RM1213	✓	-	-	-	-
SMOKE	01040260	SD_FL12_RM1212	✓	-	-	-	-

General Information									
Project	โรงแรมเอสพี สุขุมวิท 11		System : Fire Alarm		Model : EST3				
Revision	: SDU 3/74		Manufacturer : Edwards Systems Technology U.S.A.						
PM No.	: ครั้งที่ 4/4 ประจำปี 2567		Start : 23 ธันวาคม 2567		End : 27 ธันวาคม 2567				
Parts / Devices Types									
Part/Dev. : Device			Installed by : -						
: Control Rm.(Security)			Inspected by :Teeya Master Systems Co.,Ltd						
Inspections and Message List									
Device Type	Mac Address	Description Message	PM				หมายเหตุ		
			PM.1/4	PM.2/4	PM.3/4	PM.4/4			
3-SDDC LOOPB - LOOP6									
SMOKE	01040261	SD_FL12_RM.1211	✓	-	-	-	-	-	-
SMOKE	01040262	SD_FL12_RM.1210	✓	-	-	-	-	-	-
SMOKE	01040263	SD_FL12_RM.1209	✓	-	-	-	-	-	-
SMOKE	01040264	SD_FL12_RM.1208	✓	-	-	-	-	-	-
SMOKE	01040265	SD_FL12_RM.1207	-	✓	-	-	-	-	-
SMOKE	01040266	SD_FL12_RM.1206	✓	-	-	-	-	-	-
SMOKE	01040267	SD_FL12_LIFT LOBBY	-	-	-	-	-	-	Comm Fault.
SMOKE	01040268	SD_FL12_ST-02	-	-	-	-	-	-	Comm Fault. ไม่รู้สาเหตุ
SMOKE	01040269	SD_FL12_CORRIDOR-01	-	-	-	-	-	-	Comm Fault.
SMOKE	01040270	SD_FL12_CORRIDOR-02	-	-	-	-	-	-	-
SMOKE	01040271	SD_FL12_CORRIDOR-03	-	-	-	-	-	-	-
SMOKE	01040272	SD_FL12_CORRIDOR-04	-	-	-	-	-	-	-
SMOKE	01040273	SD_FL12_CORRIDOR-05	-	-	-	-	-	-	Comm Fault.
SMOKE	01040274	SD_FL12_BOH-01	-	-	✓	-	-	-	พื้นที่ครัว
SMOKE	01040275	SD_FL12_BOH-02	-	-	✓	-	-	-	Fire Man lit.
SMOKE	01040276	SD_FL12_PANTRY RM.	-	-	✓	-	-	-	-
SMOKE	01040277	SD_FL12_ST-01	-	-	✓	-	-	-	-
FS	01040376	FL_12_FS_1	-	-	✓	-	-	-	7.3 V
FS	01040377	FL_12_SPARE_1	-	-	-	-	-	-	-
VISBLE	01040378	FL12_ST_1	-	-	✓	-	-	-	2.8 V ค่าแรงดัน 37 Hz
AUDIBLE	01040379	FL12_SP_1	-	-	✓	-	-	-	Comm Fault. 19 V ค่าเสียง 0 k.
SMOKE	01040324	SD_FL12_RM.1205	-	✓	-	-	-	-	-
STAGEONE	01040388	MANUAL_FL12_CORRIDOR	-	-	-	-	-	-	-
STAGETWO	01040389	KEYSWITCH_FL12_CORRIDOR	-	-	-	-	-	-	-
STAGEONE	01040382	MANUAL_FL12_BOH-01	-	-	-	-	-	-	-
STAGETWO	01040383	KEYSWITCH_FL12_BOH-01	-	-	-	-	-	-	-
STAGEONE	01040394	MANUAL_FL12_NO_ST-01	-	-	-	-	-	-	-
STAGETWO	01040395	KEYSWITCH_FL12_ST-01	-	-	-	-	-	-	-
STAGEONE	01040386	MANUAL_FL12_BOH-02	-	-	-	-	-	-	-

General Information											
Project	โรงแรมเอสพี สุขุมวิท 11		System	Fire Alarm		Model	EST3				
Revision	SDU 3/74		Manufacturer	Edwards Systems Technology U.S.A.							
PM No.	ครั้งที่ 4/4 ประจำปี 2567		Start	23 ธันวาคม 2567		End	27 ธันวาคม 2567				
Parts / Devices Types											
Part/Dev.	Device		Installed by : -								
: Control Rm.(Security)			Inspected by :Teeya Master Systems Co.,Ltd								
Inspections and Message List											
Device Type	Mac Address	Description Message	PM				หมายเหตุ				
			PM.1/4	PM.2/4	PM.3/4	PM.4/4					
3-SDDC LOOPB - LOOP6											
STAGETWO	01040397	KEYSWITCH_FL12_BOH-02	-	-	-	-	-				
STAGEONE	01040400	MANUAL_FL12_ST-02	-	-	-	-	-				
STAGEONE	01040422	MANUAL_FL12_ST2	Comm Fault. ไม่รู้สาเหตุ SN498044521								
STAGETWO	01040423	KEYSWITCH_FL12_ST-2									
CR	01040390	FL12_FCU_1						-	-	-	-
CR	01040391	FL12_SEF_1						-	-	-	-
AUDIBLE	1040E30	SOUNDERASE_FL_12	-	-	-	-	-				
FL 14											
SMOKE	01040278	SD_FL14_RM.1405	-	-	-	-	-				
SMOKE	01040279	SD_FL14_RM.1404	✓	-	-	-	-				
SMOKE	01040280	SD_FL14_RM.1403	-	✓	-	-	-				
SMOKE	01040281	SD_FL14_RM.1402	-	✓	-	-	-				
SMOKE	01040282	SD_FL14_RM.1401	-	-	-	-	-				
SMOKE	01040283	SD_FL14_RM.1416	-	✓	-	-	-				
SMOKE	01040284	SD_FL14_RM.1415	-	✓	-	-	-				
SMOKE	01040285	SD_FL14_RM.1414	✓	-	-	-	-				
SMOKE	01040286	SD_FL14_RM.1413	✓	-	-	-	-				
SMOKE	01040287	SD_FL14_RM.1412	-	✓	-	-	-				
SMOKE	01040288	SD_FL14_RM.1411	✓	-	-	-	-				
SMOKE	01040289	SD_FL14_RM.1410	-	✓	-	-	-				
SMOKE	01040290	SD_FL14_RM.1409	✓	-	-	-	-				
SMOKE	01040291	SD_FL14_RM.1408	-	✓	-	-	-				
SMOKE	01040292	SD_FL14_RM.1407	-	-	-	-	-				
SMOKE	01040293	SD_FL14_RM.1406	-	✓	-	-	-				
SMOKE	01040294	SD_FL14_LIFT LOBBY	-	-	-	✓	-				
SMOKE	01040295	SD_FL14_ST-01	-	-	-	-	-				
SMOKE	01040296	SD_FL14_CORRIDOR-01	-	-	-	✓	-				
SMOKE	01040297	SD_FL14_CORRIDOR-02	-	-	-	✓	Comm Fault.				
SMOKE	01040298	SD_FL14_CORRIDOR-03	-	-	-	✓	-				



General Information							
Project : โรงแรมสุเทพ (สุโขทัย) 11	System : Fire Alarm	Model : EST3					
Revision : SDU 3/74	Manufacturer : Edwards Systems Technology,U.S.A.						
PM No. : ครั้งที่ 4/4 ปีระจปี 2567	Start : 23 ธันวาคม 2567	End : 27 ธันวาคม 2567					
Parts / Devices Types							
Part/Dev. : Device		Installed by : -					
: Control Rm.(Security)		Inspected by :Teeya Master Systems Co.,Ltd					
Inspections and Message List							
Device Type	Mac Address	Description Message	PM				หมายเหตุ
			PM.1/4	PM.2/4	PM.3/4	PM.4/4	
3-SDDC LOOP5 - LOOP6							
SMOKE	01040299	SD_FL14_CORRIDOR-04	-	-	-	✓	-
SMOKE	01040300	SD_FL14_CORRIDOR-05	-	-	-	✓	-
SMOKE	01040301	SD_FL14_BOH-01	-	-	✓	-	Fire Man lift
SMOKE	01040302	SD_FL14_BOH-02	-	-	✓	-	Comm Fault, หน้าห้องครัว
SMOKE	01040303	SD_FL14_PANTRY_RM.	-	-	✓	-	-
SMOKE	01040304	SD_FL14_ST-02	-	-	-	✓	-
FS	01040380	FL_14_FS_1	-	-	✓	-	6.8 v
FS	01040381	FL_14_SPARE_1	-	-	-	-	-
VISIBLE	01040382	FL14_ST_1	-	-	✓	-	ไม่เข้าสายบันได สายโชน 0 kn
AUDIBLE	01040383	FL14_SP_1	-	-	✓	-	ไม่เข้าสายบันได สายโชน 0 kn
STAGEONE	01040388	MANUAL_FL14_CORRIDOR	-	-	-	✓	-
STAGETWO	01040389	KEYSWITCH_FL14_CORRIDOR	-	-	✓	-	หน้าห้องครัว
STAGETWO	01040401	KEYSWITCH_FL14_ST-02	-	-	-	-	-
STAGEONE	01040402	MANUAL_FL14_BOH-01	-	-	✓	-	Fire Man lift
STAGETWO	01040403	KEYSWITCH_FL14_BOH-01	-	-	-	-	-
STAGEONE	01040404	MANUAL_FL14_BOH-02	-	-	✓	-	-
STAGETWO	01040405	KEYSWITCH_FL14_BOH-02	-	-	✓	-	-
STAGEONE	01040406	MANUAL_FL14_ST-01	-	-	✓	-	-
STAGEONE	01040407	KEYSWITCH_FL14_ST-01	-	-	-	-	-
CR	01040418	FL14_FCD_1	-	-	-	-	-
CR	01040419	FL14_SER_1	-	-	-	-	-
AUDIBLE	10406331	SOUNDBASE_FL_14	-	-	-	-	-
FL 15							
SMOKE	01040305	SD_FL15_RM.1506	-	✓	-	-	-
SMOKE	01040306	SD_FL15_RM.1504	✓	-	-	-	-
SMOKE	01040307	SD_FL15_RM.1503	-	-	-	-	-
SMOKE	01040308	SD_FL15_RM.1502	-	✓	-	-	-
SMOKE	01040309	SD_FL15_RM.1501	-	-	-	-	-
SMOKE	01040310	SD_FL15_RM.1516	✓	-	-	-	-

General Information							
Project : โรงแรมสุเทพ สุโขทัย 11	System : Fire Alarm	Model : EST3					
Revision : SDU 3/74	Manufacturer : Edwards Systems Technology,U.S.A.						
PM No. : ครั้งที่ 4/4 ปีระจปี 2567	Start : 23 ธันวาคม 2567	End : 27 ธันวาคม 2567					
Parts / Devices Types							
Part/Dev. : Device			Installed by : -				
: Control Rm.(Security)			Inspected by :Teeya Master Systems Co.,Ltd				
Inspections and Message List							
Device Type	Mac Address	Description Message	PM				หมายเหตุ
			PM.1/4	PM.2/4	PM.3/4	PM.4/4	
3-SDDC LOOP5 - LOOP6							
SMOKE	01040311	SD_FL15_RM.1515	-	✓	-	-	-
SMOKE	01040312	SD_FL15_RM.1514	✓	-	-	-	-
SMOKE	01040313	SD_FL15_RM.1513	✓	-	-	-	-
SMOKE	01040314	SD_FL15_RM.1512	✓	-	-	-	-
SMOKE	01040315	SD_FL15_RM.1511	✓	-	-	-	-
SMOKE	01040316	SD_FL15_RM.1510	✓	-	-	-	-
SMOKE	01040317	SD_FL15_RM.1509	✓	-	-	-	-
SMOKE	01040318	SD_FL15_RM.1508	✓	-	-	-	-
SMOKE	01040319	SD_FL15_RM.1507	-	✓	-	-	-
SMOKE	01040320	SD_FL15_RM.1506	-	-	-	-	-
SMOKE	01040321	SD_FL15_LIFT LOBBY	-	-	-	✓	-
SMOKE	01040322	SD_FL15_ST-02	-	-	-	-	-
SMOKE	01040323	SD_FL15_CORRIDOR-01	-	-	-	✓	-
SMOKE	01040324	SD_FL15_CORRIDOR-02	-	-	-	✓	-
SMOKE	01040325	SD_FL15_CORRIDOR-03	-	-	-	✓	-
SMOKE	01040326	SD_FL15_CORRIDOR-04	-	-	-	✓	-
SMOKE	01040327	SD_FL15_CORRIDOR-05	-	-	-	✓	-
SMOKE	01040328	SD_FL15_BOH-01	-	-	✓	-	-
SMOKE	01040329	SD_FL15_BOH-02	-	-	✓	-	Fire Man lit
SMOKE	01040330	SD_FL15_PANTRY RM.	-	-	✓	-	COMM FAULT-ไฟไหม้ Base uthai ฟ้าผ่าวงจร
SMOKE	01040331	SD_FL15_ST-01	-	-	✓	-	-
ISOLATOR	01040335	IM_IN_LOOP_6	-	-	-	-	-
ISOLATOR	01040336	IM_OUT_LOOP_6	-	-	-	-	-
FS	01040384	FL_15_FS_1	-	-	✓	-	6.9 V
FS	01040385	FL_15_SPARE_1	-	-	-	-	-
VISIBLE	01040386	FL15_ST_1	-	-	✓	-	7.5 V
AUDIBLE	01040387	FL15_SP_1	-	-	✓	-	7.5 Vไฟสับโถง OK
STAGEONE	01040408	MANUAL_FL15_CORRIDOR	-	-	-	✓	-
STAGETWO	01040409	KEYSWITCH_FL15_CORRIDOR	-	-	-	-	-

General Information									
Project	โรงแรมอโศก สุทรี 11			System	Fire Alarm		Model	EST3	
Revision	SDU 3.74			Manufacturer	Edwards Systems Technology U.S.A.				
PM No.	ครั้งที่ 4/4 ประจำปี 2567			Start	23 ธันวาคม 2567		End	27 ธันวาคม 2567	
Parts / Devices Types									
Part/Dev.	: Device			Installed by : -					
: Control Rm.(Security)				Inspected by :Teeya Master Systems Co.Ltd					
Inspections and Message List									
Device Type	Mac Address	Description Message	PM				หมายเหตุ		
			PM.1/4	PM.2/4	PM.3/4	PM.4/4			
3-SDDC LOOP5 - LOOP6									
STAGEONE	01040410	MANUAL_FL15_ST-02	-	-	-	✓	-		
STAGETWO	01040411	KEYSWITCH_FL15_ST-02	-	-	-	-	-		
STAGEONE	01040412	MANUAL_FL15_BOH-01	-	-	✓	-	Fire Man lit		
STAGETWO	01040413	KEYSWITCH_FL15_BOH-01	-	-	-	-	-		
STAGEONE	01040414	MANUAL_FL15_BOH-02	-	-	✓	-	พบไหม้จั่ว		
STAGETWO	01040415	KEYSWITCH_FL15_BOH-02	-	-	-	-	-		
STAGEONE	01040416	MANUAL_FL15_ST-01	-	-	✓	-	-		
STAGETWO	01040417	KEYSWITCH_FL15_ST-01	-	-	-	-	-		
CR	01040420	FL15_FCU_1	-	-	-	-	-		
CR	01040421	FL15_SEF_1	-	-	-	-	-		
AUDIBLE	01040532	SOUNDBASE_FL_15	-	-	-	-	-		

Device FL9 No 28\_316 ไม่มีส่วน List รายการ

General Information									
Project	: โรงแรมอโศก สุนทรี 11		System	: Fire Alarm		Model	: EST3		
Revision	: SDU 3.74		Manufacturer	: Edwards Systems Technology,U.S.A.					
PM No.	: ครั้งที่ 4/4 ประจำปี 2567		Start	: 23 ธันวาคม 2567		End	: 27 ธันวาคม 2567		
Parts / Devices Types									
Installed by : -									
Inspected by :Teeya Master Systems Co.,Ltd									
Inspections and Message List									
Device Type	Mac Address	Description Message	PM.1/4	PM.2/4	PM.3/4	PM.4/4	หมายเหตุ		
3-SDDC LOOP7 - LOOP8									
FL 8									
FS	01050174	FLB_DIESEL_RUN	-	-	-	-	-		
MONITOR	01050175	FLB_DIESEL_TROUBLE	-	-	-	-	-		
MONITOR	01050176	FLB_DIESEL_AUTOMATIC	-	-	-	-	-		
FS	01050177	FLB_EE_RUN	-	-	-	-	-		
MONITOR	01050178	FLB_EE_TROUBLE	-	-	-	-	-		
MONITOR	01050179	FLB_EE_AUTOMATIC	-	-	-	-	-		
FS	01050180	FLB_JOCKYPUMP_RUN	-	-	-	-	-		
MONITOR	01050181	FLB_JOCKYPUMP_TROUBLE	-	-	-	-	-		
MONITOR	01050182	FLB_JOCKYPUMP_AUTOMATIC	-	-	-	-	-		
FL 16									
ISOLATOR	01050001	IM_IN_LOOP_7	-	-	✓	-	-		
SMOKE	01050002	SD_FL16_RM.1605	✓	-	-	-	ไม่มีเสียง		
SMOKE	01050003	SD_FL16_RM.1604	-	-	-	-	-		
SMOKE	01050004	SD_FL16_RM.1603	-	-	-	-	-		
SMOKE	01050005	SD_FL16_RM.1602	-	-	-	-	-		
SMOKE	01050006	SD_FL16_RM.1601	✓	-	-	-	-		
SMOKE	01050007	SD_FL16_LIFT LOBBY	-	-	-	✓	-		
SMOKE	01050008	SD_FL16_ST-02	-	-	-	✓	-		
SMOKE	01050009	SD_FL16_RM.1616	✓	-	-	-	-		
SMOKE	01050010	SD_FL16_RM.1615	✓	-	-	-	-		
SMOKE	01050011	SD_FL16_RM.1614	✓	-	-	-	-		
SMOKE	01050012	SD_FL16_RM.1613	-	-	-	-	-		
SMOKE	01050013	SD_FL16_CORRIDOR-01	-	-	-	✓	-		
SMOKE	01050014	SD_FL16_RM.1612	✓	-	-	-	-		
SMOKE	01050015	SD_FL16_RM.1611	-	-	-	-	-		
SMOKE	01050016	SD_FL16_CORRIDOR-02	-	-	-	✓	-		
SMOKE	01050017	SD_FL16_RM.1610	✓	-	-	-	-		



รายงานการปฏิบัติงานบำรุงรักษาระบบแจ้งเหตุเพลิงไหม้

General Information									
Project	: โรงแรมอโศกฯ อาคาร 11			System	: Fire Alarm		Model	: EST3	
Revision	: SDU 3.74			Manufacturer	: Edwards Systems Technology,U.S.A.				
PM No.	: ครั้งที่ 4/4 ประจำปี 2567			Start	: 23 ธันวาคม 2567		End	: 27 ธันวาคม 2567	
Parts / Devices Types									
Installed by : -									
Inspected by :Teeya Master Systems Co.,Ltd									
Inspections and Message List									
Device Type	Mac Address	Description Message	PM				หมายเหตุ		
			PM.1/4	PM.2/4	PM.3/4	PM.4/4			
3-SDDC LOOP7 - LOOP8									
SMOKE	01050018	SD_FL16_RM.1609	-	-	-	-	-	-	-
SMOKE	01050019	SD_FL16_CORRIDOR-03	-	-	-	-	✓	-	-
SMOKE	01050020	SD_FL16_RM.1608	-	-	-	-	-	-	-
SMOKE	01050021	SD_FL16_RM.1607	-	-	-	-	-	-	-
SMOKE	01050022	SD_FL16_CORRIDOR-04	-	-	-	-	✓	-	-
SMOKE	01050023	SD_FL16_RM.1606	✓	-	-	-	-	-	-
SMOKE	01050024	SD_FL16_CORRIDOR-05	-	-	-	-	✓	-	-
SMOKE	01050025	SD_FL16_BOH-02	-	-	-	✓	-	-	หน้าห้องครัว
SMOKE	01050026	SD_FL16_BOH-01	-	-	-	✓	-	-	Fire Man lit
SMOKE	01050027	SD_FL16_PANTRY_RM.	-	-	-	✓	-	-	-
SMOKE	01050028	SD_FL16_ST-01	-	-	-	✓	-	-	-
FS	01050126	FL_16_FS_1	-	-	-	✓	-	-	7.6 V
FS	01050127	FL_16_SPARE_1	-	-	-	-	-	-	-
VISIBLE	01050128	FL16_ST_1	-	-	-	✓	-	-	14.0 V จ่ายไฟ 38 kh
AUDIBLE	01050129	FL16_SF_1	-	-	-	✓	-	-	8.1 V
STAGEONE	01050130	MANUAL_FL16_CORRIDOR	-	-	-	-	✓	-	-
STAGETWO	01050131	KEYSWITCH_FL16_CORRIDOR	-	-	-	-	-	-	-
STAGEONE	01050132	MANUAL_FL16_ST-02	-	-	-	-	✓	-	-
STAGETWO	01050133	KEYSWITCH_FL16_ST-02	-	-	-	-	-	-	-
STAGEONE	01050134	MANUAL_FL16_BOH-01	-	-	-	✓	-	-	Fire Man lit
STAGETWO	01050135	KEYSWITCH_FL16_BOH-01	-	-	-	-	-	-	-
STAGEONE	01050136	MANUAL_FL16_NO_BOH-02	-	-	-	✓	-	-	หน้าห้องครัว
STAGETWO	01050137	KEYSWITCH_FL16_BOH-02	-	-	-	-	-	-	-
STAGEONE	01050138	MANUAL_FL16_NO_ST-01	-	-	-	✓	-	-	-
STAGETWO	01050139	KEYSWITCH_FL16_ST-01	-	-	-	-	-	-	-
CR	01050168	FL16_FCU_1	-	-	-	-	-	-	-
CR	01050169	FL16_SET_1	-	-	-	-	-	-	-
CR	01050501	SOUNDBASE_FL_16	-	-	-	-	-	-	-

รายงานการปฏิบัติงานบำรุงรักษาระบบแจ้งเหตุเพลิงไหม้

General Information										
Project	: บ้านระนองพร อำเภอ 11			System	: Fire Alarm		Model	: EST3		
Revision	: SDU 3.74			Manufacturer	: Edwards Systems Technology,U.S.A.					
PM No.	: ครั้งที่ 4/4 ประจำปี 2567			Start	: 23 ธันวาคม 2567		End	: 27 ธันวาคม 2567		
Parts / Devices Types										
Part/Dev.		: Device		Installed by : -						
Location : Control Rm.(Security)				Inspected by :Teyya Master Systems Co.,Ltd						
Inspections and Message List				3-SDDC LOOP7 - LOOP8						
Device Type				Mac Address		Description Message		PM		หมายเหตุ
				PM.1/4	PM.2/4	PM.3/4	PM.4/4			
FL 17										
SMOKE	01050029	SD_FL17_ST-01	-	-	-	✓	-	-	-	
SMOKE	01050030	SD_FL17_PANTRY_RM.	-	-	-	✓	-	-	-	
SMOKE	01050031	SD_FL17_BOH-02	-	-	-	✓	-	-	หน้าห้องครัว	
SMOKE	01050032	SD_FL17_CORRIDOR-05	-	-	-	-	-	-		
SMOKE	01050033	SD_FL17_RM.1706	✓	-	-	-	-	-	-	
SMOKE	01050034	SD_FL17_CORRIDOR-04	-	-	-	-	-	-	-	
SMOKE	01050035	SD_FL17_RM.1707	✓	-	-	-	-	-	-	
SMOKE	01050036	SD_FL17_RM.1708	✓	-	-	-	-	-	-	
SMOKE	01050037	SD_FL17_CORRIDOR-03	-	-	-	-	-	-	-	
SMOKE	01050038	SD_FL17_RM.1709	-	✓	-	-	-	-	-	
SMOKE	01050039	SD_FL17_RM.1710	-	-	-	-	-	-	-	
SMOKE	01050040	SD_FL17_CORRIDOR-02	-	-	-	-	-	-	-	
SMOKE	01050041	SD_FL17_RM.1711	-	✓	-	-	-	-	-	
SMOKE	01050042	SD_FL17_RM.1712	-	✓	-	-	-	-	-	
SMOKE	01050043	SD_FL17_CORRIDOR-01	-	-	-	-	-	-	-	
SMOKE	01050044	SD_FL17_RM.1713	✓	-	-	-	-	-	-	
SMOKE	01050045	SD_FL17_RM.1714	-	-	-	-	-	-	-	
SMOKE	01050046	SD_FL17_RM.1715	-	✓	-	-	-	-	-	
SMOKE	01050047	SD_FL17_RM.1716	-	✓	-	-	-	-	-	
SMOKE	01050048	SD_FL17_ST-02	-	-	-	-	-	-	-	
SMOKE	01050049	SD_FL17_LIFT LOBBY	-	-	-	-	-	-	-	
SMOKE	01050050	SD_FL17_RM.1701	✓	-	-	-	-	-	-	
SMOKE	01050051	SD_FL17_RM.1702	✓	-	-	-	-	-	-	
SMOKE	01050052	SD_FL17_RM.1703	-	-	-	-	-	-	-	
SMOKE	01050053	SD_FL17_RM.1704	✓	-	-	-	-	-	-	
SMOKE	01050054	SD_FL17_RM.1705	-	-	-	-	-	-	-	
SMOKE	01050083	SD_FL17_BOH-01	-	-	-	✓	-	-	Fire Man lift	



รายงานผลการบำรุงรักษาระบบแจ้งเหตุเพลิงไหม้

General Information									
Project	โครงการอพยพ ลิฟท์ 11			System	Fire Alarm		Model	EST3	
Revision	SDU 3.74			Manufacturer	Edwards Systems Technology U.S.A.				
PM No.	ครั้งที่ 4/4 ประจำปี 2567			Start	23 ธันวาคม 2567		End	27 ธันวาคม 2567	
Parts / Devices Types									
Installed by : -									
Inspected by :Teeya Master Systems Co.,Ltd									
Inspections and Message List									
Device Type	Mac Address	Description Message	PM				หมายเหตุ		
			PM.1/4	PM.2/4	PM.3/4	PM.4/4			
3-SDDC LOOP7 - LOOP8									
STAGEONE	01050140	MANUAL_FL17_ST-01	-	-	✓	-	-	-	-
STAGETWO	01050141	KEYSWITCH_FL17_ST-01	-	-	-	-	-	-	-
STAGEONE	01050142	MANUAL_FL17_BOH-02	-	-	✓	-	-	-	หน้าห้องครัว
STAGETWO	01050143	KEYSWITCH_FL17_BOH-02	-	-	-	-	-	-	-
STAGEONE	01050144	MANUAL_FL17_BOH-01	-	-	✓	-	-	-	Fire Man lit
STAGETWO	01050145	KEYSWITCH_FL17_BOH-01	-	-	-	-	-	-	-
STAGEONE	01050146	MANUAL_FL17_ST-02	-	-	-	-	-	-	-
STAGETWO	01050147	KEYSWITCH_FL17_ST-02	-	-	-	-	-	-	-
STAGEONE	01050148	MANUAL_FL17_CORRIDOR	-	-	-	-	-	-	-
STAGETWO	01050149	KEYSWITCH_FL17_CORRIDOR	-	-	-	-	-	-	-
AUDIBLE	01050150	FL17_SP_1	-	-	✓	-	-	-	7.8 V
VISIBLE	01050151	FL17_ST_1	-	-	✓	-	-	-	7.9 V
WATERFLOW	01050152	FL_17_FS_1	-	-	✓	-	-	-	พร้อม R ที่ Terminal ตรวจค่า 7.4 V ไม่ต่ำกว่าเตือน ค่าสายดิน 54 KΩ
SUPERVISORY	01050153	FL_17_SPARE_1	-	-	-	-	-	-	-
CR	01050170	FL17_FCU_1	-	-	-	-	-	-	-
CR	01050171	FL17_SEF_1	-	-	-	-	-	-	-
CR	01050502	SOUNDBASE_FL_17	-	-	-	-	-	-	-
FL 18									
ISOLATOR	01050055	IM_OUT_LOOP_7	-	-	✓	-	-	-	-
SMOKE	01050056	SD_FL18_RM1805	-	-	-	-	-	-	-
SMOKE	01050057	SD_FL18_RM1804	-	-	-	-	-	-	-
SMOKE	01050058	SD_FL18_RM1803	-	-	-	-	-	-	-
SMOKE	01050059	SD_FL18_RM1802	✓	-	-	-	-	-	-
SMOKE	01050060	SD_FL18_RM1801	-	-	-	-	-	-	-
SMOKE	01050061	SD_FL18_LIFT LOBBY	-	-	-	-	✓	-	-
SMOKE	01050062	SD_FL18_ST-02	-	-	-	-	-	-	-
SMOKE	01050063	SD_FL18_RM1816	✓	-	-	-	-	-	-
SMOKE	01050064	SD_FL18_RM1815	✓	-	-	-	-	-	-

รายงานผลการบำรุงรักษาระบบแจ้งเหตุเพลิงไหม้

General Information									
Project	: บ้านระยอง (ชุดที่ 11)			System	: Fire Alarm		Model	: EST3	
Revision	: SDU 3.74			Manufacturer	: Edwards Systems Technology,U.S.A.				
PM No.	: ครั้งที่ 4/4 ประจำปี 2567			Start	: 23 ธันวาคม 2567		End	: 27 ธันวาคม 2567	
Parts / Devices Types									
Part/Dev.	: Device			Installed by : -					
Location : Control Rm.(Security)									
Inspected by :Teeya Master Systems Co.,Ltd									
Inspections and Message List									
Device Type	Mac Address	Description Message	PM.1/4	PM.2/4	PM.3/4	PM.4/4	หมายเหตุ		
3-SDDC LOOP7 - LOOP8									
SMOKE	01050065	SD_FL18_RM.1814	-	-	-	-	-	-	-
SMOKE	01050066	SD_FL18_RM.1813	-	✓	-	-	-	-	-
SMOKE	01050067	SD_FL18_CORRIDOR-01	-	-	-	✓	-	-	-
SMOKE	01050068	SD_FL18_RM.1812	✓	-	-	-	-	-	-
SMOKE	01050069	SD_FL18_RM.1811	-	-	-	-	-	-	-
SMOKE	01050070	SD_FL18_CORRIDOR-02	-	-	-	-	-	✓	-
SMOKE	01050071	SD_FL18_RM.1810	-	-	-	-	-	-	-
SMOKE	01050072	SD_FL18_RM.1809	✓	-	-	-	-	-	-
SMOKE	01050073	SD_FL18_CORRIDOR-03	-	-	-	✓	-	-	-
SMOKE	01050074	SD_FL18_RM.1808	-	-	-	-	-	-	-
SMOKE	01050075	SD_FL18_RM.1807	-	-	-	-	-	-	-
SMOKE	01050076	SD_FL18_CORRIDOR-04	-	-	-	✓	-	-	-
SMOKE	01050077	SD_FL18_RM.1806	✓	-	-	-	-	-	-
SMOKE	01050078	SD_FL18_CORRIDOR-05	-	-	-	-	✓	-	-
SMOKE	01050079	SD_FL18_BOH-02	-	-	✓	-	-	หน้าห้องครัว	-
SMOKE	01050080	SD_FL18_BOH-01	-	-	✓	-	-	Fire Man lit	-
SMOKE	01050081	SD_FL18_PANTRY RM.	-	-	✓	-	-	-	-
SMOKE	01050082	SD_FL18_ST-01	-	-	-	-	-	-	-
AUDIBLE	01050154	FL18_SP_1	-	-	✓	-	-	7.9 V	-
VISBLE	01050155	FL18_ST_1	-	-	✓	-	-	7.8 V	-
FS	01050156	FL_18_FS_1	-	-	✓	-	-	6.4 V	-
FS	01050157	FL_18_SPARE_1	-	-	-	-	-	-	-
STAGEONE	01050158	MANUAL_FL18_CORRIDOR	-	-	-	✓	-	-	-
STAGETWO	01050159	KEYSWITCH_FL18_CORRIDOR	-	-	-	-	-	-	-
STAGEONE	01050160	MANUAL_FL18_ST-02	-	-	-	✓	-	-	-
STAGETWO	01050161	KEYSWITCH_FL18_ST-02	-	-	-	-	-	-	-
STAGEONE	01050162	MANUAL_FL18_BOH-01	-	-	✓	-	-	Fire Man lit	-
STAGETWO	01050163	KEYSWITCH_FL18_BOH-01	-	-	-	-	-	-	-

General Information									
Project	: โครงการอพยพ ศูนย์ฯ 11		System	: Fire Alarm		Model	: EST3		
Revision	: SDU 3.74		Manufacturer	: Edwards Systems Technology U.S.A.					
PM No.	: ครั้งที่ 4/4 ปี 2567		Start	: 23 ธันวาคม 2567		End	: 27 ธันวาคม 2567		
Parts / Devices Types									
Part/Dev. : Device			Installed by : -						
Location : Control Rm.(Security)			Inspected by :Teeya Master Systems Co.,Ltd						
Inspections and Message List									
Device Type	Mac Address	Description Message	PM				หมายเหตุ		
			PM.1/4	PM.2/4	PM.3/4	PM.4/4			
3-SDDC LOOP7 - LOOP8									
STAGEBONE	01050164	MANUAL_FL18_BOH-02	-	-	✓	-	-	พบไฟไหม้	
STAGETWO	01050165	KEYSWITCH_FL18_BOH-02	-	-	-	-	-	-	
STAGEBONE	01050166	MANUAL_FL18_ST-01	-	-	✓	-	-	-	
STAGETWO	01050167	KEYSWITCH_FL18_ST-01	-	-	-	-	-	-	
CR	01050172	FL18_FCU_1	-	-	-	-	-	-	
CR	01050173	FL18_SEF_1	-	-	-	-	-	-	
CR	01050503	SOUNDBASE_FL_18	-	-	-	-	-	-	
FL 19									
ISOLATOR	01050251	IM_IN_LOOP_8	-	-	✓	-	-	-	
SMOKE	01050252	SD_FL19_RM.1905	✓	-	-	-	-	-	
SMOKE	01050253	SD_FL19_RM.1903	-	✓	-	-	-	-	
SMOKE	01050254	SD_FL19_RM.1902	✓	-	-	-	-	-	
SMOKE	01050255	SD_FL19_RM.1901	-	-	-	-	-	-	
SMOKE	01050256	SD_FL19_LIFT LOBBY	-	-	-	✓	-	-	
SMOKE	01050257	SD_FL19_RM.1916	-	-	-	-	-	-	
SMOKE	01050258	SD_FL19_RM.1915	-	-	-	-	-	-	
SMOKE	01050259	SD_FL19_RM.1914	-	-	-	-	-	-	
SMOKE	01050260	SD_FL19_RM.1913	-	✓	-	-	-	-	
SMOKE	01050261	SD_FL19_CORRIDOR-01	-	-	-	✓	-	-	
SMOKE	01050262	SD_FL19_RM.1912	-	-	-	-	-	-	
SMOKE	01050263	SD_FL19_RM.1911	✓	-	-	-	-	-	
SMOKE	01050264	SD_FL19_CORRIDOR-02	-	-	-	✓	-	-	
SMOKE	01050265	SD_FL19_RM.1910	✓	-	-	-	-	-	
SMOKE	01050266	SD_FL19_RM.1909	-	-	-	-	-	-	
SMOKE	01050267	SD_FL19_CORRIDOR-03	-	-	-	✓	-	-	
SMOKE	01050268	SD_FL19_RM.1908	✓	-	-	-	-	-	
SMOKE	01050269	SD_FL19_RM.1907	✓	-	-	-	-	-	
SMOKE	01050270	SD_FL19_CORRIDOR-04	-	-	-	✓	-	บันได	

General Information									
Project	: โครงการอพยพ อาคาร 11		System	: Fire Alarm		Model	: EST3		
Revision	: SDU 3.74		Manufacturer	: Edwards Systems Technology U.S.A.					
PM No.	: ครั้งที่ 4/4 ประจำปี 2567		Start	: 23 ธันวาคม 2567		End	: 27 ธันวาคม 2567		
Parts / Devices Types									
Part/Dev.	: Device		Installed by : -						
Location : Control Rm.(Security)			Inspected by :Teeya Master Systems Co.,Ltd						
Inspections and Message List									
Device Type	Mac Address	Description Message	PM				หมายเหตุ		
			PM.1/4	PM.2/4	PM.3/4	PM.4/4			
3-SDDC LOOP7 - LOOP8									
SMOKE	01050271	SD_FL19_RM.1906	-	-	-	-	-	-	-
SMOKE	01050272	SD_FL19_CORRIDOR-05	-	-	-	-	✓	-	-
SMOKE	01050273	SD_FL19_BOH-02	-	-	-	✓	-	-	ไฟไหม้สวิตช์
SMOKE	01050274	SD_FL19_BOH-01	-	-	-	✓	-	-	Fire Man lift
SMOKE	01050275	SD_FL19_PANTRY RM.	-	-	-	✓	-	-	-
SMOKE	01050276	SD_FL19_ST-01	-	-	-	-	-	-	-
SMOKE	01050332	SMOKE_FL19_ST-02	-	-	-	-	-	-	-
SMOKE	01050333	SD_FL19_RM.1904	-	-	-	-	-	-	-
AUDIBLE	01050376	FL19_ST_1	-	-	✓	-	-	-	8.0 V
VISIBLE	01050377	FL19_SP_1	-	-	✓	-	-	-	8.1 V
FS	01050378	FL_19_FS_1	-	-	✓	-	-	-	6.8 V
FS	01050379	FL_19_SPARE_1	-	-	-	-	-	-	-
STAGEBONE	01050380	MANUAL_FL19_NO_CORRIDOR	-	-	-	-	✓	-	-
STAGETWO	01050381	KEYSWITCH_FL19_CORRIDOR	-	-	-	-	-	-	-
STAGEBONE	01050382	MANUAL_FL19_ST-02	-	-	-	-	✓	-	-
STAGETWO	01050383	KEYSWITCH_FL19_ST02	-	-	-	-	-	-	-
STAGEBONE	01050384	MANUAL_FL19_BOH-01	-	-	-	✓	-	-	ไฟไหม้สวิตช์
STAGETWO	01050385	KEYSWITCH_FL19_BOH-01	-	-	-	-	-	-	-
STAGEBONE	01050386	MANUAL_FL19_BOH-02	-	-	✓	-	-	-	Fire Man lift
STAGETWO	01050387	KEYSWITCH_FL19_BOH-02	-	-	-	-	-	-	-
STAGEBONE	01050388	MANUAL_FL19_ST-01	-	-	✓	-	-	-	-
STAGETWO	01050389	KEYSWITCH_FL19_ST-01	-	-	-	-	-	-	-
CR	01050418	FL19_FCU_1	-	-	-	-	-	-	-
CR	01050419	FL19_SEF_1	-	-	-	-	-	-	-
FL 20									
SMOKE	01050277	SD_FL20_RM.2005	-	-	-	-	-	-	-
SMOKE	01050278	SD_FL20_RM.2004	✓	-	-	-	-	-	-
SMOKE	01050279	SD_FL20_RM.2003	✓	-	-	-	-	-	-



รายงานผลการปฏิบัติงานบำรุงรักษาระบบแจ้งเหตุเพลิงไหม้

General Information									
Project	: โครงการอพยพ ศูนย์ฯ 11			System	: Fire Alarm			Model	: EST3
Revision	: SDU 3.74			Manufacturer	: Edwards Systems Technology U.S.A.				
PM No.	: ครั้งที่ 4/4 ปี๒๕๖7			Start	: 23 ธันวาคม 2567			End	: 27 ธันวาคม 2567
Parts / Devices Types									
Device Type	Mac Address	Description Message	PM				หมายเหตุ		
			PM.1/4	PM.2/4	PM.3/4	PM.4/4			
3-SDDC LOOP7 - LOOP8									
SMOKE	01050280	SD_FL20_RM.2002	-	-	-	-	-	-	-
SMOKE	01050281	SD_FL20_RM.2001	-	-	-	-	-	-	-
SMOKE	01050282	SD_FL20_LIFT LOBBY	-	-	-	-	✓	-	-
SMOKE	01050283	SD_FL20_ST-02	-	-	-	-	-	-	-
SMOKE	01050284	SD_FL20_RM.2016	-	-	-	-	-	-	-
SMOKE	01050285	SD_FL20_RM.2015	-	-	-	-	-	-	-
SMOKE	01050286	SD_FL20_RM.2014	-	✓	-	-	-	-	-
SMOKE	01050287	SD_FL20_RM.2013	✓	-	-	-	-	✓	-
SMOKE	01050288	SD_FL20_CORRIDOR-01	-	-	-	-	-	-	-
SMOKE	01050289	SD_FL20_RM.2012	-	✓	-	-	-	-	-
SMOKE	01050290	SD_FL20_RM.2011	✓	-	-	-	-	-	-
SMOKE	01050291	SD_FL20_CORRIDOR-02	-	-	-	-	-	✓	-
SMOKE	01050292	SD_FL20_RM.2010	✓	-	-	-	-	-	-
SMOKE	01050293	SD_FL20_RM.2009	-	-	-	-	-	-	-
SMOKE	01050294	SD_FL20_CORRIDOR-03	-	-	-	-	-	✓	-
SMOKE	01050295	SD_FL20_RM.2008	✓	-	-	-	-	-	-
SMOKE	01050296	SD_FL20_RM.2007	✓	-	-	-	-	-	-
SMOKE	01050297	SD_FL20_CORRIDOR-04	-	-	-	-	-	✓	-
SMOKE	01050298	SD_FL20_RM.2006	✓	-	-	-	-	-	-
SMOKE	01050299	SD_FL20_CORRIDOR-05	-	-	-	-	-	✓	-
SMOKE	01050300	SD_FL20_BOH-02	-	-	-	✓	-	-	พบไฟไหม้
SMOKE	01050301	SD_FL20_BOH-01	-	-	-	✓	-	-	Fire Man lit
SMOKE	01050302	SD_FL20_PANTRY RM.	-	-	-	✓	-	-	-
SMOKE	01050303	SD_FL20_ST-01	-	-	-	✓	-	-	-
FS	01050300	FL_20_FS_1	-	-	-	✓	-	-	5.8 V
FS	01050301	FL_20_SFAPR_1	-	-	-	-	-	-	-
VISIBLE	01050302	FL20_ST_1	-	-	-	✓	-	-	7.9 V
AUDIBLE	01050303	FL20_SP_1	-	-	-	✓	-	-	-

รายงานผลการปฏิบัติงานบำรุงรักษาระบบแจ้งเหตุเพลิงไหม้

General Information									
Project	: โครงการอพยพ อาคาร 11			System	: Fire Alarm			Model	: EST3
Revision	: SDU 3.74			Manufacturer	: Edwards Systems Technology,U.S.A.				
PM No.	: ครั้งที่ 4/4 ประจำปี 2567			Start	: 23 ธันวาคม 2567			End	: 27 ธันวาคม 2567
Parts / Devices Types									
Installed by : -									
Inspected by :Teeya Master Systems Co.,Ltd									
Inspections and Message List									
Device Type	Mac Address	Description Message	PM				หมายเหตุ		
			PM.1/4	PM.2/4	PM.3/4	PM.4/4			
3-SDDC LOOP7 - LOOP8									
STAGEONE	01050394	MANUAL_FL20_CORRIDOR	-	-	-	✓	-	-	
STAGETWO	01050395	KEYSWITCH_FL20_CORRIDOR	-	-	-	-	-	-	
STAGEONE	01050396	MANUAL_FL20_ST-02	-	-	-	✓	-	-	
STAGETWO	01050397	KEYSWITCH_FL20_ST-02	-	-	-	-	-	-	
STAGEONE	01050398	MANUAL_FL20_BOH-01	-	-	✓	-	-	-	Fire Man lift
STAGETWO	01050399	KEYSWITCH_FL20_BOH-01	-	-	-	-	-	-	
STAGEONE	01050400	MANUAL_FL20_BOH-02	-	-	✓	-	-	-	พบไฟไหม้
STAGETWO	01050401	KEYSWITCH_FL20_BOH-02	-	-	-	-	-	-	
STAGEONE	01050402	MANUAL_FL20_ST-01	-	-	✓	-	-	-	
STAGETWO	01050403	KEYSWITCH_FL20_ST-01	-	-	-	-	-	-	
CR	01050420	FL20_FCU_1	-	-	-	-	-	-	
CR	01050421	FL20_SEF_1	-	-	-	-	-	-	
FL 21									
ISOLATOR	01050304	IM_OUT_LOOP8	-	-	✓	-	-	-	
SMOKE	01050305	SD_FL21_RM.2105	-	-	-	-	-	-	
SMOKE	01050306	SD_FL21_RM.2104	-	✓	-	-	-	-	
SMOKE	1050272	SD_FL21_RM.2102	-	-	-	-	-	-	
SMOKE	01050309	SD_FL21_RM.2101	-	-	-	-	-	-	
SMOKE	01050310	SD_FL21_LIFT LOBBY	✓	-	-	-	-	-	
SMOKE	01050311	SD_FL21_ST-02	✓	-	-	-	-	-	
SMOKE	01050312	SD_FL21_RM.2116	-	-	-	-	-	-	
SMOKE	01050313	SD_FL21_RM.2115	✓	-	-	-	-	-	
SMOKE	1050314	SD_FL21_RM.2114	-	✓	-	-	-	-	
SMOKE	01050315	SD_FL21_RM.2113	✓	-	-	-	-	-	
SMOKE	01050316	SD_FL21_CORRIDOR-01	✓	-	-	-	-	-	
SMOKE	01050317	SD_FL21_RM.2112	-	✓	-	-	-	-	Alarm ไม่แจ้งมา FCP และโมดัม, SN 3916981982
SMOKE	01050318	SD_FL21_RM.2111	-	✓	-	-	-	-	
SMOKE	01050319	SD_FL21_CORRIDOR-02	✓	-	-	-	-	-	



General Information									
Project	โครงการอพยพฉุกเฉิน 11			System	Fire Alarm		Model	EST3	
Revision	SDU 3/74			Manufacturer	Edwards Systems Technology U.S.A.				
PM No.	ครั้งที่ 4/4 ประจำปี 2567			Start	23 ธันวาคม 2567		End	27 ธันวาคม 2567	
Parts / Devices Types									
Part/Dev. : Device				Installed by : -					
Location : Control Rm.(Security)				Inspected by :Teeya Master Systems Co.,Ltd					
Inspections and Message List									
Device Type	Mac Address	Description Message	PM				หมายเหตุ		
			PM.1/4	PM.2/4	PM.3/4	PM.4/4			
3-SDDC LOOP7 - LOOP8									
SMOKE	01050320	SD_FL21_RM.2110	✓	-	-	-	-	-	-
SMOKE	01050321	SD_FL21_RM.2109	✓	-	-	-	-	-	-
SMOKE	1050322	SD_FL21_CORRIDOR-03	✓	-	-	-	-	-	-
SMOKE	1050323	SD_FL21_RM.2108	-	✓	-	-	-	-	-
SMOKE	1050339	SD_FL21_RM.2107	-	-	-	-	-	-	-
SMOKE	01050325	SD_FL21_CORRIDOR-04	✓	-	-	-	-	-	-
SMOKE	01050326	SD_FL21_RM.2106	✓	-	-	-	-	-	-
SMOKE	01050327	SD_FL21_CORRIDOR-05	✓	-	-	-	-	-	-
SMOKE	01050328	SD_FL21_BOH-02	✓	-	-	-	-	-	-
SMOKE	01050329	SD_FL21_BOH-01	✓	-	✓	-	-	-	Fire Man lit
SMOKE	01050330	SD_FL21_PANTRY_RM.	✓	-	-	-	-	-	-
SMOKE	01050331	SMOKE_FL21_ST-01	✓	-	-	-	-	-	-
FS	01050404	FL_21_FS_1	-	-	✓	-	-	-	8.01 V
FS	01050405	FL_21_SPARE_1	-	-	-	-	-	-	-
VISIBLE	01050406	FL21_ST_1	-	-	✓	-	-	-	8.0 V
AUDIBLE	01050407	FL21_SP_1	-	-	✓	-	-	-	8.0 V
STAGEONE	01050408	MANUAL_FL21_CORRIDOR	✓	-	-	-	-	-	-
STAGETWO	01050409	KEYSWITCH_FL21_CORRIDOR	-	-	-	-	-	-	-
STAGEONE	01050410	MANUAL_FL21_ST-02	✓	-	-	-	-	-	-
STAGETWO	01050411	KEYSWITCH_FL21_ST-02	-	-	-	-	-	-	-
STAGEONE	01050412	MANUAL_FL21_BOH-01	-	-	✓	-	-	-	Fire Man lit
STAGETWO	01050413	KEYSWITCH_FL21_BOH-01	-	-	-	-	-	-	-
STAGEONE	01050414	MANUAL_FL21_BOH-02	✓	-	-	-	-	-	พนักงานดับ
STAGETWO	01050415	KEYSWITCH_FL21_BOH-02	-	-	-	-	-	-	-
STAGEONE	01050416	MANUAL_FL21_ST-01	✓	-	-	-	-	-	-
STAGETWO	01050417	KEYSWITCH_FL21_ST-01	-	-	-	-	-	-	-
CR	01050422	FL21_FCU_1	-	-	-	-	-	-	-
CR	01050423	FL21_SEF_1	-	-	-	-	-	-	-

General Information									
Project	: โครงการอพยพฉุกเฉิน 11			System	: Fire Alarm		Model	: EST3	
Revision	: SDU 3/74			Manufacturer : Edwards Systems Technology U.S.A.					
PM No.	: ครั้งที่ 4/4 ประจำปี 2567			Start	: 23 ธันวาคม 2567		End	: 27 ธันวาคม 2567	
Parts / Devices Types									
Part/Dev.	: Device			Installed by : -					
Location : Control Rm.(Security)				Inspected by :Teeya Master Systems Co.,Ltd					
Inspections and Message List									
Device Type	Mac Address	Description Message	PM				หมายเหตุ		
			PM.1/4	PM.2/4	PM.3/4	PM.4/4			
3-SDDC LOOP9 - LOOP10									
FL 22									
ISOLATOR	02020001	IM_IN_LOOP_9	-	-	-	-	-	-	-
SMOKE	02020002	SD_FL22_RM.2205	✓	-	-	-	-	-	-
SMOKE	02020003	SD_FL22_RM.2204	-	-	-	-	-	-	-
SMOKE	02020004	SD_FL22_RM.2203	-	-	-	-	-	-	-
SMOKE	02020005	SD_FL22_RM.2202	✓	-	-	-	-	-	-
SMOKE	02020006	SD_FL22_RM.2201	✓	-	-	-	-	-	-
SMOKE	02020007	SD_FL22_LIFT LOBBY	-	-	-	-	✓	-	-
SMOKE	02020008	SD_FL22_ST-02	-	-	-	-	✓	-	-
SMOKE	02020009	SD_FL22_RM.2216	-	-	-	-	-	-	-
SMOKE	02020010	SD_FL22_RM.2215	✓	-	-	-	-	-	-
SMOKE	02020011	SD_FL22_RM.2214	✓	-	-	-	-	-	-
SMOKE	02020012	SD_FL22_RM.2213	-	-	-	-	-	-	-
SMOKE	02020013	SD_FL22_CORRIDOR-01	-	-	-	-	✓	-	-
SMOKE	02020014	SD_FL22_RM.2212	-	-	-	-	-	-	-
SMOKE	02020015	SD_FL22_RM.2211	✓	-	-	-	-	-	-
SMOKE	02020016	SD_FL22_CORRIDOR-02	-	-	-	-	✓	-	-
SMOKE	02020017	SD_FL22_RM.2210	✓	-	-	-	-	-	-
SMOKE	02020018	SD_FL22_RM.2209	-	-	-	-	-	-	-
SMOKE	02020019	SD_FL22_CORRIDOR-03	-	-	-	-	✓	-	-
SMOKE	02020020	SD_FL22_RM.2208	✓	-	-	-	-	-	-
SMOKE	02020021	SD_FL22_RM.2207	-	-	-	-	-	-	-
SMOKE	02020022	SD_FL22_CORRIDOR-04	-	-	-	-	✓	-	Comm Fault.
SMOKE	02020023	SD_FL22_RM.2206	-	✓	-	-	-	-	-
SMOKE	02020024	SD_FL22_CORRIDOR-05	-	-	-	-	✓	-	-
SMOKE	02020025	SD_FL22_BOH-02	-	-	-	✓	-	-	พนักงานดับ
SMOKE	02020026	SD_FL22_PANTRY RM.	-	-	-	✓	-	-	-
SMOKE	02020027	SD_FL22_ST-01	-	-	-	-	✓	-	-
FS	02020126	FL22_FS_1	-	-	-	✓	-	-	8.1 V

General Information									
Project	โรงแรมรอยท์ สุขุมวิท 11			System	Fire Alarm		Model	EST3	
Revision	SDU 3.74			Manufacturer : Edwards Systems Technology,U.S.A.					
PM No.	ครั้งที่ 4/4 ประจำปี 2567			Start	23 ธันวาคม 2567		End	27 ธันวาคม 2567	
Parts / Devices Types									
Part/Dev.	: Device			Installed by : -					
Location : Control Rm.(Security)				Inspected by :Teeya Master Systems Co.,Ltd					
Inspections and Message List									
Device Type	Mac Address	Description Message	PM				หมายเหตุ		
			PM.1/4	PM.2/4	PM.3/4	PM.4/4			
3-SDDC LOOP9 - LOOP10									
FS	02020127	FL_22_SPARE_1	-	-	-	-	-	-	-
VISBLE	02020128	FL22_ST_1	-	-	-	✓	-	-	8.0 V
AUDIBLE	02020129	FL22_SP_1	-	-	-	✓	-	-	9.2 V
STAGEONE	02020130	MANUAL_FL22_CORRIDOR	-	-	-	-	✓	-	-
STAGETWO	02020131	KEYSWITCH_FL22_CORRIDOR	-	-	-	-	-	-	-
STAGEONE	02020132	MANUAL_FL22_NO_ST-02	-	-	-	-	✓	-	-
STAGETWO	02020133	KEYSWITCH_FL22_ST-02	-	-	-	-	-	-	-
STAGEONE	02020134	MANUAL_FL22_BOH-01	-	-	-	✓	-	-	Fire Man lift
STAGETWO	02020135	KEYSWITCH_FL22_BOH-01	-	-	-	-	-	-	-
STAGEONE	02020136	MANUAL_FL22_BOH-02	-	-	-	✓	-	-	หน้าห้องครัว
STAGETWO	02020137	KEYSWITCH_FL22_BOH-02	-	-	-	-	-	-	-
STAGEONE	02020138	MANUAL_FL22_ST-01	-	-	-	✓	-	-	-
STAGETWO	02020139	KEYSWITCH_FL22_ST-01	-	-	-	-	-	-	-
CR	02020168	FL22_FCU_1	-	-	-	-	-	-	-
CR	02020169	FL22_SEF_1	-	-	-	-	-	-	-
FL 23									
SMOKE	02020228	SD_FL23_RM.2305	-	-	-	-	-	-	-
SMOKE	02020229	SD_FL23_RM.2304	✓	-	-	-	-	-	-
SMOKE	02020300	SD_FL23_RM.2303	-	-	-	-	-	-	-
SMOKE	02020301	SD_FL23_RM.2302	✓	-	-	-	-	-	-
SMOKE	02020302	SD_FL23_RM.2301	✓	-	-	-	-	-	-
SMOKE	02020303	SD_FL23_LIFT LOBBY	-	-	-	-	✓	-	-
SMOKE	02020304	SD_FL23_ST-02	-	-	-	-	✓	-	-
SMOKE	02020305	SD_FL23_RM.2316	-	-	-	-	-	-	-
SMOKE	02020306	SD_FL23_RM.2315	✓	-	-	-	-	-	-
SMOKE	02020307	SD_FL23_RM.2314	✓	-	-	-	-	-	-
SMOKE	02020308	SD_FL23_RM.2313	-	✓	-	-	-	-	-
SMOKE	02020309	SD_FL23_CORRIDOR-01	-	-	-	-	✓	-	-
SMOKE	02020400	SD_FL23_RM.2312	✓	-	-	-	-	-	-

General Information									
Project	: โรงแรมรอยท์ สุขุมวิท 11			System	: Fire Alarm		Model	: EST3	
Revision	: SDU 3.74			Manufacturer : Edwards Systems Technology U.S.A.					
PM No.	: ครั้งที่ 4/4 ประจำปี 2567			Start	: 23 ธันวาคม 2567		End	: 27 ธันวาคม 2567	
Parts / Devices Types									
Part/Dev.	: Device			Installed by : -					
Location : Control Rm.(Security)				Inspected by :Teeya Master Systems Co.,Ltd					
Inspections and Message List									
Device Type	Mac Address	Description Message	PM.1/4	PM.2/4	PM.3/4	PM.4/4	หมายเหตุ		
3-SDDC LOOP9 - LOOP10									
SMOKE	02020041	SD_FL23_RM.2311	✓	-	-	-	-	-	-
SMOKE	02020042	SD_FL23_CORRIDOR-02	-	-	-	✓	-	-	-
SMOKE	02020043	SD_FL23_RM.2310	✓	-	-	-	-	-	-
SMOKE	02020044	SD_FL23_RM.2309	-	-	-	-	-	-	-
SMOKE	02020045	SD_FL23_CORRIDOR-03	-	-	-	✓	-	-	-
SMOKE	02020046	SD_FL23_RM.2308	✓	-	-	-	-	-	-
SMOKE	02020047	SD_FL23_RM.2307	-	-	-	-	-	-	-
SMOKE	02020048	SD_FL23_CORRIDOR-04	-	-	-	✓	-	-	-
SMOKE	02020049	SD_FL23_RM.2306	-	-	-	-	-	-	-
SMOKE	02020050	SD_FL23_CORRIDOR-05	-	-	-	✓	-	-	-
SMOKE	02020051	SD_FL23_BOH-02	-	-	✓	-	หน้าห้องครัว	-	-
SMOKE	02020052	SD_FL23_BOH-01	-	-	✓	-	Fire Man lift	-	-
SMOKE	02020053	SD_FL23_PANTRY RM.	-	-	✓	-	-	-	-
SMOKE	02020054	SD_FL23_ST-01	-	-	✓	-	-	-	-
FS	02020140	FL23_FS_1	-	-	✓	-	7.6 V	-	-
FS	02020141	FL_23_SPARE_1	-	-	-	-	-	-	-
VISIBLE	02020142	FL23_ST_1	-	-	✓	-	8.0V	-	-
AUDIBLE	02020143	FL23_SP_1	-	-	✓	-	7.9 V	-	-
STAGEONE	02020144	MANUAL_FL23_CORRIDOR	-	-	-	✓	-	-	-
STAGETWO	02020145	KEYSWITCH_FL23_CORRIDOR	-	-	-	-	-	-	-
STAGEONE	02020146	MANUAL_FL23_ST-02	-	-	-	✓	-	-	-
STAGETWO	02020147	KEYSWITCH_FL23_ST-02	-	-	-	-	-	-	-
STAGEONE	02020148	MANUAL_FL23_BOH-01	-	-	✓	-	-	-	-
STAGETWO	02020149	KEYSWITCH_FL23_BOH-01	-	-	-	-	-	-	-
STAGEONE	02020150	MANUAL_FL23_BOH-02	-	-	✓	-	Fire Man lift	-	-
STAGETWO	02020151	KEYSWITCH_FL23_BOH-02	-	-	-	-	-	-	-
STAGEONE	02020152	MANUAL_FL23_ST-01	-	-	✓	-	หน้าห้องครัว	-	-
STAGETWO	02020153	KEYSWITCH_FL23_ST-01	-	-	-	-	-	-	-
CR	02020170	FL23_FCU_1	-	-	-	-	-	-	-



General Information									
Project	: บ้านหนองหญ้าไซ หมู่ 11			System	: Fire Alarm		Model	: EST3	
Revision	: SDU 3/74			Manufacturer	: Edwards Systems Technology,U.S.A.				
PM No.	: ครั้งที่ 4/4 ประจำปี 2567			Start	: 23 ธันวาคม 2567		End	: 27 ธันวาคม 2567	
Parts / Devices Types									
Part/Dev.	: Device			Installed by : -					
Location : Control Rm.(Security)				Inspected by (Teeya Master Systems Co.,Ltd					
Inspections and Message List									
Device Type	Mac Address	Description Message	PM				หมายเหตุ		
			PM.1/4	PM.2/4	PM.3/4	PM.4/4			
3-SDDC LOOP9 - LOOP10									
CR	02020171	FL23_SEF_1	-	-	-	-	-	-	
FL 24									
ISOLATOR	02020055	IM_OUT_LOOP_9	-	-	✓	-	ไม่มี Loop OUT จึงทำการ By-Pass ใช้ SN2691812518		
SMOKE	02020056	SD_FL24_RM.2405	✓	-	✓	-	-	-	
SMOKE	02020057	SD_FL24_RM.2404	✓	-	✓	-	-	-	
SMOKE	02020058	SD_FL24_RM.2403	-	✓	✓	-	-	-	
SMOKE	02020059	SD_FL24_RM.2402	-	-	✓	-	-	-	
SMOKE	02020060	SD_FL24_RM.2401	-	✓	✓	-	-	-	
SMOKE	02020061	SD_FL24_LIFT LOBBY	-	-	-	✓	-	-	
SMOKE	02020062	SD_FL24_ST-02	-	-	-	-	-	-	
SMOKE	02020063	SD_FL24_RM.2416	-	-	-	-	-	-	
SMOKE	02020064	SD_FL24_RM.2415	✓	-	-	-	-	-	
SMOKE	02020065	SD_FL24_RM.2414	-	-	-	-	-	-	
SMOKE	02020066	SD_FL24_RM.2413	✓	-	-	-	-	-	
SMOKE	02020067	SD_FL24_CORRIDOR-01	-	-	-	✓	-	-	
SMOKE	02020068	SD_FL24_RM.2412	✓	-	-	-	-	-	
SMOKE	02020069	SD_FL24_RM.2411	-	-	-	-	-	-	
SMOKE	02020070	SD_FL24_CORRIDOR-02	-	-	-	✓	-	-	
SMOKE	02020071	SD_FL24_RM.2410	✓	-	-	-	-	-	
SMOKE	02020072	SD_FL24_RM.2409	-	-	-	-	-	-	
SMOKE	02020073	SD_FL24_CORRIDOR-03	-	-	-	✓	-	-	
SMOKE	02020074	SD_FL24_RM.2408	-	✓	✓	-	-	-	
SMOKE	02020075	SD_FL24_RM.2407	-	-	✓	-	-	-	
SMOKE	02020076	SD_FL24_CORRIDOR-04	-	-	-	-	-	-	
SMOKE	02020077	SD_FL24_RM.2406	-	✓	✓	-	-	-	
SMOKE	02020078	SD_FL24_CORRIDOR-05	-	-	-	✓	-	-	
SMOKE	02020079	SD_FL24_BOH-02	-	-	✓	✓	บันไดขึ้นรถ		
SMOKE	02020080	SD_FL24_BOH-01	-	-	✓	✓	Fire Man lit		
SMOKE	02020081	SD_FL24_PANTRY RM.	-	-	✓	-	-	-	

General Information									
Project	: โรงแรมอโศก 11			System	: Fire Alarm		Model	: EST3	
Revision	: SDU 3/74			Manufacturer	: Edwards Systems Technology U.S.A.				
PM No.	: ครั้งที่ 4/4 ประจำปี 2567			Start	: 23 ธันวาคม 2567		End	: 27 ธันวาคม 2567	
Parts / Devices Types									
Part/Dev.	: Device			Installed by :-					
Location : Control Rm.(Security)				Inspected by (Teeya Master Systems Co.,Ltd					
Inspections and Message List									
Device Type	Mac Address	Description Message	PM.1/4	PM.2/4	PM.3/4	PM.4/4	หมายเหตุ		
3-SDDC LOOP9 - LOOP10									
SMOKE	02020082	SD_FL24_ST-01	-	-	✓	-	-	-	-
AUDIBLE	02020154	FL24_SP_1	-	-	✓	-	-	-	7.6V
VISIBLE	02020155	FL24_ST_1	-	-	✓	-	-	-	7.6V
FS	02020156	FL24_FS_1	-	-	✓	-	-	-	-
FS	02020157	FL_24_SPARE_1	-	-	-	-	-	-	-
STAGEONE	02020158	MANUAL_FL24_CORRIDOR	-	-	-	✓	-	-	-
STAGETWO	02020159	KEYSWITCH_FL24_CORRIDOR	-	-	-	-	-	-	-
STAGEONE	02020160	MANUAL_FL24_ST-02	-	-	-	-	-	-	-
STAGETWO	02020161	KEYSWITCH_FL24_ST-02	-	-	-	-	-	-	-
STAGEONE	02020162	MANUAL_FL24_BOH-01	-	-	✓	-	-	-	Fire Man lit
STAGETWO	02020163	KEYSWITCH_FL24_BOH-01	-	-	-	-	-	-	-
STAGEONE	02020164	MANUAL_FL24_ST-01	-	-	✓	-	✓	-	-
STAGETWO	02020165	KEYSWITCH_FL24_ST-01	-	-	-	-	-	-	-
STAGEONE	02020166	MANUAL_FL24_BOH-02	-	-	✓	-	-	-	บันไดขึ้นรถ
STAGETWO	02020167	KEYSWITCH_FL24_BOH-02	-	-	-	-	-	-	-
CR	02020172	FL24_FCU_1	-	-	-	-	-	-	-
CR	02020173	FL24_SEF_1	-	-	-	-	-	-	-
FL 25									
ISOLATOR	02020293	IM_IN_LOOP_10	-	-	-	-	-	-	-
SMOKE	02020294	SD_FL25_RM.2512	✓	-	✓	-	-	-	-
SMOKE	02020295	SD_FL25_RM.2505	✓	-	✓	-	-	-	Comm Fault.
SMOKE	02020296	SD_FL25_RM.2504	-	-	✓	-	-	-	Comm Fault.
SMOKE	02020297	SD_FL25_RM.2503	-	-	✓	-	-	-	Comm Fault.
SMOKE	02020298	SD_FL25_RM.2502	-	-	✓	-	-	-	Comm Fault.
SMOKE	02020299	SD_FL25_RM.2501	-	-	✓	-	-	-	-
SMOKE	02020300	SD_FL25_LIFT LOBBY	-	-	✓	-	-	-	Comm Fault. บันไดขึ้นรถ
SMOKE	02020301	SMOKE_FL25_ST-02	-	-	✓	-	-	-	Comm Fault.
SMOKE	02020302	SD_FL25_RM.2511	✓	-	✓	-	-	-	-
SMOKE	02020303	SD_FL25_CORRIDOR-01	-	-	✓	✓	-	-	-



General Information									
Project	โครงการอพยพฉุกเฉิน 11			System	Fire Alarm		Model	EST3	
Revision	SDU 3.74			Manufacturer	Edwards Systems Technology,U.S.A.				
PM No.	ครั้งที่ 4/4 ประจำปี 2567			Start	23 ธันวาคม 2567		End	27 ธันวาคม 2567	
Parts / Devices Types									
Part/Dev. : Device				Installed by : -					
Location : Control Rm.(Security)				Inspected by :Teeya Master Systems Co.,Ltd					
Inspections and Message List									
Device Type	Mac Address	Description Message	PM.1/4	PM.2/4	PM.3/4	PM.4/4	หมายเหตุ		
3-SDDC LOOP9 - LOOP10									
SMOKE	02020304	SD_FL25_RM.2510	✓	-	✓	-	-	-	-
SMOKE	02020305	SD_FL25_RM.2509	✓	-	✓	-	-	-	-
SMOKE	02020306	SD_FL25_CORRIDOR-02	-	-	✓	-	-	-	Comm Fault.
SMOKE	02020307	SD_FL25_RM.2508	-	-	✓	-	-	-	Comm Fault.
SMOKE	02020308	SD_FL25_RM.2507	-	-	✓	-	-	-	Comm Fault.
SMOKE	02020309	SD_FL25_CORRIDOR-03	-	-	✓	-	-	-	Comm Fault.
SMOKE	02020310	SD_FL25_RM.2506	-	-	✓	-	-	-	Comm Fault.
SMOKE	02020311	SD_FL25_CORRIDOR-04	-	-	✓	-	-	-	Comm Fault.
SMOKE	02020312	SD_FL25_BOH-01	-	-	✓	-	-	-	Comm Fault.
SMOKE	02020313	SD_FL25_BOH-02	-	-	✓	-	-	-	Comm Fault.
SMOKE	02020314	SD_FL25_PANTRY_RM.	-	-	✓	-	-	-	Comm Fault.
SMOKE	02020315	SD_FL25_ST-01	-	-	-	-	-	-	-
SMOKE	02020329	SD_FL_26_GM. ROOM	-	✓	✓	-	-	-	-
SMOKE	2020339	SD_FL_26_GM. ROOM	-	✓	✓	-	-	-	-
SMOKE	02020340	SD_FL_26_GM. ROOM	-	✓	✓	-	-	-	-
SMOKE	02020341	SD_FL_26_GM. ROOM	-	✓	✓	-	-	-	-
FS	02020404	FL25_FS_1	-	-	✓	-	-	-	7.4 V
FS	02020405	FL_25_SPARE_1	-	-	-	-	-	-	-
VISIBLE	02020406	FL25_ST_1	-	-	✓	-	-	-	สถานะ คอน R ค่าสเปค 0 KΩ
AUDIBLE	02020407	FL25_SP_1	-	-	✓	-	-	-	8.0 V
STAGBONE	02020408	MANUAL_FL25_CORRIDOR	-	-	✓	-	-	-	-
STAGBONE	02020409	KEYSWITCH_FL25_CORRIDOR	-	-	-	-	-	-	-
STAGBONE	02020410	MANUAL_FL25_ST-02	-	-	✓	-	-	-	-
STAGBONE	02020411	KEYSWITCH_FL25_ST-02	-	-	-	-	-	-	-
STAGBONE	02020413	KEYSWITCH_FL25_ST-01	-	-	-	-	-	-	-
STAGBONE	02020414	MANUAL_FL25_BOH-02	-	-	✓	-	-	-	ไฟห้องครัว
STAGBONE	02020415	KEYSWITCH_FL25_BOH-02	-	-	-	-	-	-	-
STAGBONE	02020416	MANUAL_FL25_BOH-01	-	-	✓	-	-	-	Fire Man lift
STAGBONE	02020417	KEYSWITCH_FL25_BOH-01	-	-	-	-	-	-	-

General Information									
Project	โครงการอพยพฉุกเฉิน 11			System	Fire Alarm		Model	EST3	
Revision	SDU 3.74			Manufacturer : Edwards Systems Technology,U.S.A.					
PM No.	ครั้งที่ 4/4 ประจำปี 2567			Start	23 ธันวาคม 2567		End	27 ธันวาคม 2567	
Parts / Devices Types									
Part/Dev.	Device			Installed by : -					
Location : Control Rm.(Security)				Inspected by :Teeya Master Systems Co.,Ltd					
Inspections and Message List									
Device Type	Mac Address	Description Message	PM				หมายเหตุ		
			PM.1/4	PM.2/4	PM.3/4	PM.4/4			
3-SDDC LOOP9 - LOOP10									
CR	02020430	FL25_FCU_1	-	-	-	-	-	-	-
CR	02020431	FL25_SEF_1	-	-	-	-	-	-	-
FL 26									
SMOKE	02020289	SD_FL26_RM.2605	-	-	✓	-	-	-	-
SMOKE	02020290	SD_FL26_RM.2604	-	-	✓	-	-	-	-
SMOKE	02020291	SD_FL26_RM.2603	-	-	✓	-	-	-	-
SMOKE	02020292	SD_FL26_RM.2602	-	-	✓	-	-	-	-
SMOKE	02020316	SD_FL26_LIFT LOBBY	-	-	✓	-	-	-	Comm Fault.
SMOKE	02020317	SD_FL26_ST-02	-	-	✓	-	-	-	-
SMOKE	02020318	SD_FL26_RM.2609	✓	-	✓	-	-	-	Alarm แต่ไม่มีเสียง
SMOKE	02020319	SD_FL26_CORRIDOR-01	-	-	✓	-	-	-	-
SMOKE	02020320	SD_FL26_RM.2608	-	-	✓	-	-	-	-
SMOKE	02020321	SD_FL26_RM.2607	-	-	✓	-	-	-	-
SMOKE	02020322	SD_FL26_CORRIDOR-02	-	-	✓	-	-	-	-
SMOKE	02020323	SD_FL26_RM.2606	-	-	✓	-	-	-	-
SMOKE	02020324	SD_FL26_CORRIDOR-03	-	-	✓	-	-	-	-
SMOKE	02020325	SD_FL26_BOH-02	-	-	✓	-	-	-	ไฟห้องครัว
SMOKE	02020326	SD_FL26_BOH-01	-	-	✓	-	-	-	Fire Man lit
SMOKE	02020327	SD_FL26_PANTRY RM.	-	-	✓	-	-	-	-
SMOKE	02020328	SD_FL26_ST-01	-	-	✓	-	-	-	-
SMOKE	02020330	SD_FL26_RM.2611	✓	-	✓	-	-	-	ห้องแม่
SMOKE	2020331	SD_FL26_RM.2611	✓	-	✓	-	-	-	ห้องแม่
SMOKE	02020332	SD_FL26_RM.2611	✓	-	✓	-	-	-	ห้องแม่
SMOKE	02020333	SD_FL26_RM.2610	-	✓	✓	-	-	-	-
SMOKE	02020342	SD_FL_26_RM.2601	✓	-	✓	-	-	-	-
SMOKE	2020343	SD_FL_26_CORRIDOR-01	-	-	✓	-	-	-	Comm Fault.
VISIBLE	02020402	FL26_ST_1	-	-	-	-	-	-	8.0 V
AUDIBLE	02020403	FL26_SP_1	-	-	✓	-	-	-	8.2 V แต่สเปคไม่ติดค่าคอมฯ ที่ระบุไว้ค่าสเปคไม่ได้
STAGBONE	02020418	MANUAL_FL26_CORRIDOR	-	-	✓	-	-	-	-

General Information									
Project	: บ้านสวนอโศก สุขุมวิท 11			System	: Fire Alarm		Model	: EST3	
Revision	: SDU 3.74			Manufacturer : Edwards Systems Technology,U.S.A.					
PM No.	: ครั้งที่ 4/4 ประจำปี 2567			Start	: 23 ธันวาคม 2567		End	: 27 ธันวาคม 2567	
Parts / Devices Types									
Installed by : -									
Inspected by Teeya Master Systems Co.,Ltd									
Inspections and Message List									
Device Type	Mac Address	Description Message	PM 1/4	PM 2/4	PM 3/4	PM 4/4	หมายเหตุ		
3-SDDC LOOP9 - LOOP10									
STAGETWO	02020419	KEYSWITCH_FL26_CORRIDOR	-	-	-	-	-	-	-
STAGEONE	02020420	MANUAL_FL26_ST-02	-	-	✓	-	-	-	-
STAGETWO	02020421	KEYSWITCH_FL26_ST-02	-	-	-	-	-	-	-
STAGEONE	02020422	MANUAL_FL26_BOH-01	-	-	✓	-	-	-	Fire Man lit
STAGETWO	02020423	KEYSWITCH_FL26_BOH-01	-	-	-	-	-	-	-
STAGEONE	02020424	MANUAL_FL26_BOH-02	-	-	✓	-	-	-	พนักงานครัว
STAGETWO	02020425	KEYSWITCH_FL26_BOH-02	-	-	-	-	-	-	-
STAGEONE	02020426	MANUAL_FL26_ST-01	-	-	✓	-	-	-	-
STAGETWO	02020427	KEYSWITCH_FL26_ST-01	-	-	-	-	-	-	-
FS	02020429	FL_26_SPARE_1	-	-	-	-	-	-	-
CR	02020432	FL26_FCU_1	-	-	-	-	-	-	-
CR	02020433	FL26_SEF_1	-	-	-	-	-	-	-
CR	02020438	FL_26_FS_1	-	-	✓	-	-	-	8.2 V
FL 27									
SMOKE	02020271	SD_FL27_RM.2705	✓	-	✓	-	-	-	-
SMOKE	02020272	SD_FL27_RM.2704	-	✓	-	-	-	-	-
SMOKE	02020273	SD_FL27_RM.2703	-	-	-	-	-	-	-
SMOKE	02020274	SD_FL27_RM.2702	-	-	-	-	-	-	-
SMOKE	02020275	SD_FL27_RM.2701	✓	-	-	-	-	-	-
SMOKE	02020276	SD_FL27_LIFT LOBBY	-	-	✓	-	-	-	-
SMOKE	02020277	SD_FL27_ST-2	-	-	-	✓	-	-	-
SMOKE	02020278	SD_FL27_RM.2709	-	-	✓	-	-	-	-
SMOKE	02020279	SD_FL27_CORRIDOR-02	-	-	✓	-	-	-	-
SMOKE	02020280	SD_FL27_RM.2708	-	-	✓	-	-	-	-
SMOKE	02020281	SD_FL27_RM.2707	-	-	-	-	-	-	-
SMOKE	02020282	SD_FL27_CORRIDOR-03	-	-	✓	-	-	-	-
SMOKE	02020283	SD_FL27_RM.2706	-	-	✓	-	-	-	-
SMOKE	02020284	SD_FL27_CORRIDOR-04	-	-	✓	-	-	-	-
SMOKE	02020285	SD_FL27_BOH-02	-	-	✓	-	-	-	พนักงานครัว

General Information									
Project	โรงแรมอโศก สุขุมวิท 11			System	Fire Alarm		Model	EST3	
Revision	SDU 3.74			Manufacturer : Edwards Systems Technology,U.S.A.					
PM No.	ครั้งที่ 4/4 ประจำปี 2567			Start	23 ธันวาคม 2567		End	27 ธันวาคม 2567	
Parts / Devices Types									
Part/Dev.	: Device			Installed by : -					
Location : Control Rm.(Security)				Inspected by (Teeya Master Systems Co.,Ltd					
Inspections and Message List									
Device Type	Mac Address	Description Message	PM				หมายเหตุ		
			PM.1/4	PM.2/4	PM.3/4	PM.4/4			
3-SDDC LOOP9 - LOOP10									
SMOKE	02020286	SD_FL27_BOH-01	-	-	✓	-	-	-	Fire Man lift
SMOKE	02020287	SD_FL27_PANTRY_RM.	-	-	-	✓	-	-	-
SMOKE	02020288	SD_FL27_ST-01	-	-	-	✓	-	-	-
SMOKE	02020334	SD_FL27_RM.2710	✓	-	-	✓	-	-	-
SMOKE	02020344	SD_FL_27_CORRIDOR-01	-	-	-	✓	-	-	-
SMOKE	02020345	SD_FL_27_RM.2711	-	-	-	✓	-	-	-
SMOKE	02020346	SD_FL_27_RM.2711	-	-	-	✓	-	-	-
SMOKE	02020347	SD_FL_27_RM.2711	-	-	-	✓	-	-	-
FS	02020428	FL_27_FS_1	-	-	-	✓	-	-	6.0 V
CR	02020434	FL27_FCU_1	-	-	-	-	-	-	-
CR	02020435	FL27_SEF_1	-	-	-	✓	-	-	-
VISIBLE	02020390	FL27_ST_1	-	-	-	✓	-	-	8.0 V
AUDIBLE	02020391	FL27_SP_1	-	-	-	✓	-	-	Comm Fault.
STAGEONE	02020392	MANUAL_FL27_CORRIDOR	-	-	-	-	✓	-	-
STAGETWO	02020393	KEYSWITCH_FL27_CORRIDOR	-	-	-	-	-	✓	-
STAGEONE	02020394	MANUAL_FL27_ST-02	-	-	-	-	-	✓	-
STAGETWO	02020395	KEYSWITCH_FL27_ST-02	-	-	-	-	-	-	-
STAGEONE	02020396	MANUAL_FL27_BOH-01	-	-	-	✓	-	-	Fire Man lift
STAGETWO	02020397	KEYSWITCH_FL27_BOH-01	-	-	-	-	-	-	-
STAGEONE	02020398	MANUAL_FL27_BOH-02	-	-	-	✓	-	-	พนักงานครัว
STAGETWO	02020399	KEYSWITCH_FL27_BOH-02	-	-	-	-	-	-	-
STAGEONE	02020400	MANUAL_FL27_ST-01	-	-	-	✓	-	-	-
STAGETWO	02020401	KEYSWITCH_FL27_ST-01	-	-	-	-	-	-	-
FL 28									
ISOLATOR	02020251	IM_OUT_LOOP_10	-	-	-	-	-	-	-
SMOKE	02020252	SD_FL28_RM.2805	-	-	-	✓	-	-	-
SMOKE	02020253	SD_FL28_RM.2804	-	-	-	✓	-	-	-
SMOKE	02020254	SD_FL28_RM.2803	✓	-	-	✓	-	-	-
SMOKE	02020255	SD_FL28_RM.2802	✓	-	-	✓	-	-	-



General Information									
Project	โรงแรมเอสพี สุขุมวิท 11			System	Fire Alarm		Model	EST3	
Revision	SDU 3/74			Manufacturer : Edwards Systems Technology,U.S.A.					
PM No.	ครั้งที่ 4/4 ประจำปี 2567			Start	23 ธันวาคม 2567		End	27 ธันวาคม 2567	
Parts / Devices Types									
Part/Dev. : Device				Installed by : -					
Location : Control Rm.(Security)				Inspected by :Teeya Master Systems Co.,Ltd					
Inspections and Message List									
Device Type	Mac Address	Description Message	PM				หมายเหตุ		
			PM.1/4	PM.2/4	PM.3/4	PM.4/4			
3-SDDC LOOP9 - LOOP10									
SMOKE	02020256	SD_FL28_RM.2801	-	-	✓	-	-	-	-
SMOKE	02020257	SD_FL28_LIFT LOBBY	-	-	✓	-	-	-	-
SMOKE	02020258	SD_FL28_CORRIDOR-01	-	-	✓	-	-	-	-
SMOKE	02020259	SD_FL28_ST-02	-	-	✓	-	-	-	Comm Fault.
SMOKE	02020260	SD_FL28_RM.2809	-	-	✓	-	-	-	-
SMOKE	02020261	SD_FL28_CORRIDOR-02	-	-	✓	-	-	-	Comm Fault.
SMOKE	02020262	SD_FL28_RM.2808	✓	-	✓	-	-	-	Alarm เกิดเสียง
SMOKE	02020263	SD_FL28_RM.2807	-	-	✓	-	-	-	-
SMOKE	02020264	SD_FL28_CORRIDOR-03	-	-	✓	-	-	-	-
SMOKE	02020265	SD_FL28_RM.2806	-	-	✓	-	-	-	-
SMOKE	02020266	SD_FL28_CORRIDOR-04	-	-	✓	-	-	-	-
SMOKE	02020267	SD_FL28_BOH-02	-	-	✓	-	-	-	Comm Fault. Fire Man lit
SMOKE	02020268	SD_FL28_BOH-01	-	-	✓	-	-	-	ไฟไหม้จริง
SMOKE	02020269	SD_FL28_PANTRY RM.	-	-	✓	-	-	-	-
SMOKE	02020270	SD_FL28_ST-01	-	-	✓	-	-	-	COMM FAULT.ไม่มีไฟ Smoke
SMOKE	02020335	SD_FL28_RM.2811	-	-	-	-	-	-	-
SMOKE	02020336	SD_FL28_RM.2811	-	-	-	-	-	-	-
SMOKE	02020337	SD_FL28_RM.2811	-	-	-	-	-	-	-
SMOKE	02020338	SD_FL28_RM.2810	-	-	-	-	-	-	-
FS	02020376	FL28_FS_1	-	-	✓	-	-	-	7.6 V
FS	02020377	FL_28_SPARE_1	-	-	-	-	-	-	-
VISIBLE	02020378	FL28_ST_1	-	-	✓	-	-	-	8.0 V
AUDIBLE	02020379	FL28_SP_1	-	-	✓	-	-	-	18.7 V ค่าสัญญาณ 0 KΩ
STAGEONE	02020380	MANUAL_FL28_CORRIDOR	-	-	✓	-	-	-	-
STAGETWO	02020381	KEYSWITCH_FL28_CORRIDOR	-	-	-	-	-	-	-
STAGEONE	02020382	MANUAL_FL28_ST-02	-	-	✓	-	-	-	-
STAGETWO	02020383	KEYSWITCH_FL28_ST-02	-	-	-	-	-	-	-
STAGEONE	02020384	MANUAL_FL28_BOH-01	-	-	✓	-	-	-	Fire Man lit
STAGETWO	02020385	KEYSWITCH_FL28_BOH-01	-	-	-	-	-	-	-

General Information									
Project	: บ้านระนอง เขต 11			System	: Fire Alarm		Model	: EST3	
Revision	: SDU 3/74			Manufacturer	: Edwards Systems Technology,U.S.A.				
PM No.	: ๑๕๖ 4/4 ปี๒๕๖๗ 2567			Start	: 23 ธันวาคม 2567		End	: 27 ธันวาคม 2567	
Parts / Devices Types									
Part/Dev.	: Device			Installed by :-					
Location : Control Rm.(Security)				Inspected by :Teeya Master Systems Co.,Ltd					
Inspections and Message List									
Device Type	Mac Address	Description Message	PM.1/4	PM.2/4	PM.3/4	PM.4/4	หมายเหตุ		
3-SDDC LOOP9 - LOOP10									
STAGBONE	02020386	MANUAL_FL28_BOH-02	-	-	✓	-	ไฟไหม้จริง		
STAGETWO	02020387	KEYSWITCH_FL28_BOH-02	-	-	-	-	-		
STAGBONE	02020388	MANUAL_FL28_ST-01	-	-	✓	-	-		
STAGETWO	02020389	KEYSWITCH_FL28_ST-01	-	-	-	-	-		
STAGBONE	02020412	SD_FL28_ST-01	-	-	-	-	-		
CR	02020436	FL28_FCU_1	-	-	-	-	-		
CR	02020437	FL28_SEF_1	-	-	-	-	-		



รายงานการปฏิบัติงานบำรุงรักษาระบบแจ้งเหตุเพลิงไหม้

General Information									
Project : โครงการติดตั้ง อุปกรณ์ 11	System : Fire Alarm		Model : EST3						
Revision : SDU 3/74	Manufacturer : Edwards Systems Technology,U.S.A.								
PM No. : ครั้งที่ 4/4 ประจำปี 2567	Start : 23 ธันวาคม 2567		End : 27 ธันวาคม 2567						
Parts / Devices Types									
Part/Dev. : Device		Installed by : -							
Location : Control Rm.(Security)		Inspected by :Teeya Master Systems Co.Ltd							
Inspections and Message List									
Device Type	Mac Address	Description Message	PM				หมายเหตุ		
			PM.1/4	PM.2/4	PM.3/4	PM.4/4			
3-SDDC LOOP11									
FL 29									
ISOLATOR	02030001	IM_IN_LOOP_11	-	-	-	-	-	-	-
SMOKE	02030002	SD_FL29_RM.2905	✓	-	✓	-	-	-	-
SMOKE	02030003	SD_FL29_RM.2904	-	-	✓	-	-	-	ไม่มีเสียง
SMOKE	02030004	SD_FL29_RM.2903	-	✓	✓	-	-	-	-
SMOKE	02030005	SD_FL29_RM.2902	✓	-	✓	-	-	-	-
SMOKE	02030006	SD_FL29_RM.2901	-	✓	✓	-	-	-	-
SMOKE	02030007	SD_FL29_LIFT LOBBY	-	-	✓	-	-	-	-
SMOKE	02030008	SD_FL29_CORRIDOR-01	-	-	✓	-	-	-	-
SMOKE	02030009	SD_FL29_ST-02	✓	-	✓	-	-	-	-
SMOKE	02030010	SD_FL29_RM.2909	-	-	✓	-	-	-	Comm Fault.
SMOKE	02030011	SD_FL29_CORRIDOR-02	-	-	✓	-	-	-	-
SMOKE	02030012	SD_FL29_RM.2908	-	✓	-	-	-	-	-
SMOKE	02030013	SD_FL29_RM.2907	-	✓	-	-	-	-	-
SMOKE	02030014	SD_FL29_CORRIDOR-03	-	-	✓	-	-	-	-
SMOKE	02030015	SD_FL29_RM.2906	-	-	✓	-	-	-	-
SMOKE	02030016	SD_FL29_CORRIDOR-04	-	-	✓	-	-	-	-
SMOKE	02030017	SD_FL29_BOH-02	-	-	✓	-	-	-	Fire Man lift
SMOKE	02030018	SD_FL29_BOH-01	-	-	✓	-	-	-	พนักงานดับเพลิง
SMOKE	02030019	SD_FL29_PANTRY RM.	-	-	✓	-	-	-	-
SMOKE	02030020	SD_FL29_ST-01	-	-	✓	-	-	-	-
ISOLATOR	02030076	IM_OUT_LOOP_11	-	-	-	-	-	-	Comm Fault.(By-Pass) SN3691812440
SMOKE	02030077	SD_FL29_RM.2911	✓	-	✓	-	-	-	พนักงานดับเพลิง
SMOKE	02030078	SD_FL29_RM.2911	✓	-	✓	-	-	-	พนักงานดับเพลิง
SMOKE	02030079	SD_FL29_RM.2911	✓	-	✓	-	-	-	พนักงานดับเพลิง
SMOKE	02030080	SD_FL29_RM.2910	-	✓	-	-	-	-	-
VISIBLE	02030126	FL29_ST_1	-	-	✓	-	-	-	7.8 V
AUDIBLE	02030127	FL29_SF_1	-	-	✓	-	-	-	5.1 V
FS	02030128	FL29_FS_1	-	-	✓	-	-	-	7.7 V

รายงานการปฏิบัติงานบำรุงรักษาระบบแจ้งเหตุเพลิงไหม้

General Information									
Project : โครงการติดตั้ง อุปกรณ์ 11	System : Fire Alarm	Model : EST3							
Revision : SDU 3/74	Manufacturer : Edwards Systems Technology,U.S.A.								
PM No. : ครั้งที่ 4/4 ปีงบประมาณ 2567	Start : 23 ธันวาคม 2567	End : 27 ธันวาคม 2567							
Parts / Devices Types									
Part/Dev. : Device	Installed by : -								
Location : Control Rm.(Security)	Inspected by :Teeya Master Systems Co.Ltd								
Inspections and Message List									
Device Type	Mac Address	Description Message	PM				หมายเหตุ		
			PM.1/4	PM.2/4	PM.3/4	PM.4/4			
3-SDDC LOOP11									
FS	02030129	FL_29_SPARE_1	-	-	-	-	-	-	
PULL	02030130	MANUAL_FL29_CORRIDOR	-	-	✓	-	-	-	
KEY	02030131	KEYSWITCH_FL29_CORRIDOR	-	-	-	-	-	-	
PULL	02030132	MANUAL_FL29_ST2	-	-	✓	-	-	-	
KEY	02030133	KEYSWITCH_FL29_ST2	-	-	-	-	-	-	
PULL	02030134	MANUAL_FL29_BOH	-	-	✓	-	-	Fire Man lift	
KEY	02030135	KEYSWITCH_FL29_BOH	-	-	-	-	-	-	
PULL	02030136	MANUAL_FL29_BOH	-	-	✓	-	-	พนักงานดับเพลิง	
KEY	02030137	KEYSWITCH_FL29_BOH	-	-	-	-	-	-	
PULL	02030138	MANUAL_FL29_ST1	-	-	✓	-	-	-	
KEY	02030139	KEYSWITCH_FL29_ST1	-	-	-	-	-	-	
CR	02030187	FL29_FCU_1	-	-	-	-	-	-	
CR	02030188	FL29_SEF_1	-	-	-	-	-	-	
CR	02030501	SOUNDBASE_FL_29	-	-	-	-	-	-	
FL 30									
SMOKE	02030021	SD_FL30_RM.3005	-	-	✓	-	-	-	
SMOKE	02030022	SD_FL30_RM.3004	-	-	✓	-	-	Comm Fault.	
SMOKE	02030023	SD_FL30_RM.3003	-	✓	✓	-	-	-	
SMOKE	02030024	SD_FL30_RM.3002	-	-	✓	-	-	-	
SMOKE	02030025	SD_FL30_RM.3001	-	-	✓	-	-	-	
SMOKE	02030026	SD_FL30_LIFT LOBBY	✓	-	✓	-	-	-	
SMOKE	02030027	SD_FL30_CORRIDOR-01	✓	-	-	-	-	-	
SMOKE	02030028	SD_FL30_ST-02	✓	-	✓	-	-	-	
SMOKE	02030029	SD_FL30_RM.3009	-	-	✓	-	-	-	
SMOKE	02030030	SD_FL30_CORRIDOR-02	✓	-	✓	-	-	-	
SMOKE	02030031	SD_FL30_RM.3008	-	-	✓	-	-	-	
SMOKE	02030032	SD_FL30_RM.3007	-	-	✓	-	-	-	
SMOKE	02030033	SD_FL30_CORRIDOR-03	✓	-	✓	-	-	-	
SMOKE	02030034	SD_FL30_RM.3006	-	-	✓	-	-	-	

รายงานการบำรุงรักษาระบบแจ้งเหตุเพลิงไหม้

General Information									
Project	: โครงการอพยพ ศูนย์ฯ 11		System		: Fire Alarm		Model : EST3		
Revision	: SDU 3/74		Manufacturer : Edwards Systems Technology,U.S.A.						
PM No.	: ครั้งที่ 4/4 ประจำปี 2567		Start		: 23 ธันวาคม 2567		End : 27 ธันวาคม 2567		
Parts / Devices Types									
Installed by : -									
Inspected by :Teeya Master Systems Co.Ltd									
Inspections and Message List									
Device Type	Mac Address	Description Message	PM				หมายเหตุ		
			PM.1/4	PM.2/4	PM.3/4	PM.4/4			
3-SDDC LOOP11									
SMOKE	02030035	SD_FL30_CORRIDOR-04	✓	-	✓	-	-	-	-
SMOKE	02030036	SD_FL30_BOH-02	✓	-	✓	-	-	-	พบไฟไหม้
SMOKE	02030037	SD_FL30_BOH-01	✓	-	✓	-	-	-	Fire Man lit
SMOKE	02030038	SD_FL30_PANTRY RM.	✓	-	✓	-	-	-	-
SMOKE	02030039	SD_FL30_ST-01	✓	-	-	-	-	-	-
SMOKE	02030092	SD_FL30_RM.3011	-	-	✓	-	-	-	ห้องนอน
SMOKE	02030093	SD_FL30_RM.3011	-	-	✓	-	-	-	ห้องน้ำ
SMOKE	02030094	SD_FL30_RM.3011	-	-	✓	-	-	-	ห้องนั่งเล่น
SMOKE	02030095	SD_FL30_RM.3110	✓	-	✓	-	-	-	-
FS	02030140	FL30_FS_1	-	-	✓	-	-	-	6.2 V
FS	02030141	FL_30_SPARE_1	-	-	-	-	-	-	-
VISIBLE	02030142	FL30_ST_1	-	-	✓	-	-	-	7.8 V
AUDIBLE	02030143	FL30_SP_1	-	-	✓	-	-	-	7.5 V
STAGEONE	02030144	MANUAL_FL30_CORRIDOR	✓	-	✓	-	-	-	-
STAGETWO	02030145	KEYSWITCH_FL30_CORRIDOR	-	-	-	-	-	-	-
STAGEONE	02030146	MANUAL_FL30_ST2	✓	-	✓	-	-	-	-
STAGETWO	02030147	KEYSWITCH_FL30_ST2	-	-	-	-	-	-	-
STAGEONE	02030148	MANUAL_FL30_BOH	✓	-	✓	-	-	-	Fire Man lit
STAGETWO	02030149	KEYSWITCH_FL30_BOH	-	-	-	-	-	-	-
STAGEONE	02030150	MANUAL_FL30_BOH	✓	-	✓	-	-	-	พบไฟไหม้
STAGETWO	02030151	KEYSWITCH_FL30_BOH	-	-	-	-	-	-	-
STAGEONE	02030152	MANUAL_FL30_ST1	✓	-	✓	-	-	-	-
STAGETWO	02030153	KEYSWITCH_FL30_ST1	-	-	-	-	-	-	-
CR	02030189	FL30_FCU_1	-	-	-	-	-	-	-
CR	02030190	FL30_SEF_1	-	-	-	-	-	-	-
CR	02030502	SOUNDBASE_FL_30	-	-	-	-	-	-	-
FL 31									
SMOKE	02030040	SD_FL31_RM.3105	-	✓	-	-	-	-	-
SMOKE	02030041	SD_FL31_RM.3104	✓	✓	-	-	-	-	-

รายงานการบำรุงรักษาระบบแจ้งเหตุเพลิงไหม้

General Information									
Project	: โครงการอพยพ ศูนย์ฯ 11		System	: Fire Alarm		Model	: EST3		
Revision	: SDU 3/74		Manufacturer	: Edwards Systems Technology U.S.A.					
PM No.	: ครั้งที่ 4/4 ประจำปี 2567		Start	: 23 ธันวาคม 2567		End	: 27 ธันวาคม 2567		
Parts / Devices Types									
Installed by : -									
Inspected by :Teeya Master Systems Co.,Ltd									
Inspections and Message List									
Device Type	Mac Address	Description Message	PM				หมายเหตุ		
			PM.1/4	PM.2/4	PM.3/4	PM.4/4			
3-SDDC LOOP11									
SMOKE	02030042	SD_FL31_RM.3103	-	-	-	-	-	-	-
SMOKE	02030043	SD_FL31_RM.3102	-	-	-	-	-	-	-
SMOKE	02030044	SD_FL31_RM.3101	✓	-	-	-	-	-	-
SMOKE	02030045	SD_FL31_LIFT LOBBY	✓	-	-	-	-	-	-
SMOKE	02030046	SD_FL31_CORRIDOR-01	✓	-	-	-	-	-	-
SMOKE	02030047	SD_FL31_ST-02	✓	-	-	-	-	-	-
SMOKE	02030048	SD_FL31_RM.3109	✓	-	-	-	-	-	-
SMOKE	02030049	SD_FL31_CORRIDOR-02	✓	-	-	-	-	-	-
SMOKE	02030050	SD_FL31_RM.3108	-	-	-	-	-	-	-
SMOKE	02030051	SD_FL31_RM.3107	-	✓	-	-	-	-	-
SMOKE	02030052	SD_FL31_CORRIDOR-03	✓	-	-	-	-	-	-
SMOKE	02030053	SD_FL31_RM.3106	-	✓	-	-	-	-	-
SMOKE	02030054	SD_FL31_CORRIDOR-04	✓	-	-	-	-	-	-
SMOKE	02030055	SD_FL31_BOH-02	✓	-	-	-	-	-	-
SMOKE	02030056	SD_FL31_BOH-01	✓	-	-	-	-	-	-
SMOKE	02030057	SD_FL31_PANTRY RM.	✓	-	-	-	-	-	Comm Fault.
SMOKE	02030058	SD_FL31_ST-01	✓	-	-	-	-	-	หัวฉีด
SMOKE	2030081	SD_FL31_RM.3111	-	✓	-	-	-	-	ห้องนอน ไม่ดัง
SMOKE	2030082	SD_FL31_RM.3111	-	✓	-	-	-	-	ห้องน้ำ ไม่ดัง
SMOKE	02030083	SD_FL31_RM.3111	-	✓	-	-	-	-	ห้องนั่งเล่น
SMOKE	02030084	SD_FL31_RM.3110	✓	✓	-	-	-	-	-
FS	02030154	FL31_FS_1	-	-	✓	-	-	-	6.2 Volts R ที่ Terminal(ลบกับ 0 kΩ)
FS	02030155	FL_31_SPARE_1	-	-	-	-	-	-	-
VISIBLE	02030156	FL31_ST_1	-	-	✓	-	-	-	7.5 V
AUDIBLE	02030157	FL31_SP_1	-	-	✓	-	-	-	-
STAGEONE	02030158	MANUAL_FL31_CORRIDOR	✓	-	-	-	-	-	-
STAGETWO	02030159	KEYSWITCH_FL31_CORRIDOR	-	-	-	-	-	-	-
STAGEONE	02030160	MANUAL_FL31_ST2	✓	-	-	-	-	-	-
STAGETWO	02030161	KEYSWITCH_FL31_ST2	-	-	-	-	-	-	-



รายงานการปฏิบัติงานบำรุงรักษาระบบแจ้งเหตุเพลิงไหม้

General Information									
Project	: โครงการอพยพ อาคาร 11		System	: Fire Alarm		Model	: EST3		
Revision	: SDU 3/74		Manufacturer	: Edwards Systems Technology,U.S.A.					
PM No.	: ครั้งที่ 4/4 ปี 2567		Start	: 23 ธันวาคม 2567		End	: 27 ธันวาคม 2567		
Parts / Devices Types									
Part/Dev.	: Device		Installed by : -						
Location : Control Rm.(Security)			Inspected by :Teeya Master Systems Co.,Ltd						
Inspections and Message List									
Device Type	Mac Address	Description Message	PM				หมายเหตุ		
			PM.1/4	PM.2/4	PM.3/4	PM.4/4			
3-SDDC LOOP11									
STAGEONE	02030162	MANUAL_FL31_BOH	✓	-	-	-	-	-	-
STAGETWO	02030163	KEYSWITCH_FL31_BOH	-	-	-	-	-	-	-
STAGEONE	02030164	MANUAL_FL31_BOH	✓	-	-	-	-	-	-
STAGETWO	02030165	KEYSWITCH_FL31_BOH	-	-	-	-	-	-	-
STAGEONE	02030166	MANUAL_FL31_ST1	✓	-	-	-	-	-	-
STAGETWO	02030167	KEYSWITCH_FL31_ST1	-	-	-	-	-	-	-
CR	02030191	FL31_FCU_1	-	-	-	-	-	-	-
CR	02030192	FL31_SEF_1	-	-	-	-	-	-	-
CR	02030503	SOUNDBERBASE_FL_31	-	-	-	-	-	-	-
FL 32									
SMOKE	02030059	SD_FL32_RM.3205	✓	-	-	-	-	-	-
SMOKE	02030060	SD_FL32_RM.3204	-	-	-	-	-	-	-
SMOKE	02030061	SD_FL32_RM.3203	-	-	-	-	-	-	-
SMOKE	02030062	SD_FL32_RM.3202	-	-	-	-	-	-	-
SMOKE	02030063	SD_FL32_LIFT LOBBY	✓	-	-	-	-	-	-
SMOKE	02030064	SD_FL32_ST02	-	-	-	-	-	-	Comm Fault.
SMOKE	02030065	SD_FL32_RM.3209	-	-	-	-	-	-	Comm Fault.
SMOKE	02030066	SD_FL32_CORRIDOR-03	✓	-	-	-	-	-	Comm Fault.
SMOKE	02030067	SD_FL32_RM.3208	-	-	-	-	-	-	Comm Fault.
SMOKE	02030068	SD_FL32_RM.3207	-	-	-	-	-	-	Comm Fault.
SMOKE	02030069	SD_FL32_CORRIDOR-02	✓	-	-	-	-	-	-
SMOKE	02030070	SD_FL32_RM.3206	✓	-	-	-	-	-	-
SMOKE	02030071	SD_FL32_CORRIDOR-01	✓	-	-	-	-	-	-
SMOKE	02030072	SD_FL32_BOH-01	✓	-	-	-	-	-	-
SMOKE	02030073	SD_FL32_BOH-02	✓	-	-	-	-	-	-
SMOKE	02030074	SD_FL32_PANTRY RM.	✓	-	-	-	-	-	-
SMOKE	02030075	SD_FL32_BOH-03	✓	-	-	-	-	-	ST-01
SMOKE	02030085	SD_FL32_RM.3211	-	-	-	-	-	-	Comm Fault.
SMOKE	02030086	SD_FL32_RM.3211	-	-	-	-	-	-	Comm Fault.

รายงานการปฏิบัติงานบำรุงรักษาระบบแจ้งเหตุเพลิงไหม้

General Information									
Project	: โครงการอพยพ ศูนย์ฯ 11		System	: Fire Alarm		Model	: EST3		
Revision	: SDU 3/74		Manufacturer	: Edwards Systems Technology,U.S.A.					
PM No.	: ครั้งที่ 4/4 ประจำปี 2567		Start	: 23 ธันวาคม 2567		End	: 27 ธันวาคม 2567		
Parts / Devices Types									
Installed by : -									
Inspected by :Teeya Master Systems Co.,Ltd									
Inspections and Message List									
Device Type	Mac Address	Description Message	PM				หมายเหตุ		
			PM.1/4	PM.2/4	PM.3/4	PM.4/4			
3-SDDC LOOP11									
SMOKE	02030087	SD_FL32_RM.3210	✓	-	-	-	-	-	Comm Fault.
FS	02030168	FL32_FS_1	-	-	✓	-	-	-	6.8 V
FS	02030169	FL_32_SPARE_1	-	-	-	-	-	-	-
VISIBLE	02030170	FL32_ST_1	-	-	✓	-	-	-	7.3 V
AUDIBLE	02030171	FL32_SF_1	-	-	✓	-	-	-	7.8 V
STAGEONE	02030172	MANUAL_FL32_CORRIDOR	✓	-	-	-	✓	-	-
STAGETWO	02030173	KEYSWITCH_FL32_CORRIDOR	-	-	-	-	-	-	-
STAGEONE	02030174	MANUAL_FL32_BOH	✓	-	-	-	✓	-	Fire Man lit
STAGETWO	02030175	KEYSWITCH_FL32_BOH	-	-	-	-	-	-	-
STAGEONE	02030176	MANUAL_FL32_BOH	✓	-	-	-	✓	-	พนักงานชุดไฟฟ้า
STAGETWO	02030177	KEYSWITCH_FL32_BOH	-	-	-	-	-	-	-
STAGEONE	02030178	MANUAL_FL32_ST1	✓	-	-	-	✓	-	-
STAGETWO	02030179	KEYSWITCH_FL32_ST1	-	-	-	-	-	-	-
CR	02030193	FL32_FCU_1	-	-	-	-	-	-	-
CR	02030194	FL32_SF_1	-	-	-	-	-	-	-
CR	02030504	SOUNDBERBASE_FL_32	-	-	-	-	-	-	-
SMOKE	02030096	SD_FL32_RM.3201	-	-	-	-	-	-	-
SMOKE	02030097	SD_FL32_CORRIDOR-04	✓	-	-	-	-	-	-
FL ROOF									
SMOKE	02030088	SD_ROOF_ER ROOM	-	-	-	-	✓	-	-
SMOKE	02030089	SD_ROOF_ST1	-	-	-	-	-	-	Comm Fault.
SMOKE	02030090	SD_ROOF_ST-2	-	-	-	-	-	-	-
SMOKE	02030091	SD_ROOF_LIFT MECHINE	-	-	-	-	✓	-	-
SMOKE	02030098	SD_ROOF_LIFT MECHINE	-	-	-	-	-	-	Comm Fault. หัวชุดไฟฟ้าบริเวณลิฟต์ห้อง (250kg)
SMOKE	02030099	SD_ROOF_LIFT MECHINE	-	-	-	-	-	-	-
FS	02030180	FL_ROOF_FS_1	-	-	-	✓	-	-	6.8 V
FS	02030181	ROOF_SPARE_1	-	-	-	-	-	-	-
VISIBLE	02030182	ROOF_ST_1	-	-	-	✓	-	-	7.4 V
AUDIBLE	02030183	ROOF_SP_1	-	-	-	✓	-	-	7.4 V



รายงานการบำรุงรักษาระบบแจ้งเหตุเพลิงไหม้

General Information									
Project	: โรงแรมอโศก สยาม 11			System	: Fire Alarm			Model	: EST3
Revision	: SDU 3/74			Manufacturer	: Edwards Systems Technology U.S.A.				
PM No.	: ครั้งที่ 4/4 ปี 2567 2567			Start	: 23 ธันวาคม 2567			End	: 27 ธันวาคม 2567
Parts / Devices Types									
Part/Dev.	: Device			Installed by : -					
Location : Control Rm.(Security)									
Inspected by :Teeya Master Systems Co.,Ltd									
Inspections and Message List									
3-SDDC LOOP11									
Device Type	Mac Adress	Description Message	PM				หมายเหตุ		
			PM.1/4	PM.2/4	PM.3/4	PM.4/4			
CR	02030184	ROOF_LIFT_1	-	-	-	✓			
CR	02030185	ROOF_LIFT_2	-	-	-	✓			
CR	02030186	ROOF_PT_1	-	-	-	-			
STAGEONE	02030195	MANUAL_ROOF_BOH	-	-	-	✓			
STAGETWO	02030196	KEYSWITCH_ROOF_BOH	-	-	-	-			
STAGEONE	02030197	MANUAL_ROOF_ST1	-	-	-	✓			
STAGETWO	02030198	KEYSWITCH_ROOF_ST1	-	-	-	-			
STAGEONE	02030201	MANUAL_ROOF_LIFT_MECHINE	-	-	-	✓			
STAGETWO	02030202	KEYSWITCH_ROOF_LIFT_MECHINE	-	-	-	-			
STAGEONE	02030203	MANUAL_ROOF_LIFT_MECHINE	-	-	-	✓			
STAGETWO	02030204	KEYSWITCH_ROOF_LIFT_MECHINE	-	-	-	-			
IM ชั้น ROOF เสิร์ SN 3691812440 ซึ่ง Description Message ไม่มีอยู่ใน Test List									

รายงานการบำรุงรักษาระบบสัญญาณแจ้งเหตุเพลิงไหม้ครั้งที่ 4/4	
ประจำปี 2567	
โครงการ โรงแรมอโศก สยาม 11	
ก่อนให้บริการตรวจสอบสัญญาณแจ้งเหตุเพลิงไหม้ FCP มี Trouble 160 รายการ	
หลังให้บริการตรวจสอบสัญญาณแจ้งเหตุเพลิงไหม้ FCP มี Trouble 125 รายการ	
ผลการตรวจสอบและปัญหาที่พบโดยรวม	
1. มี Ground Fault เกิดขึ้นใน ระบบ ถัดจากอุปกรณ์กำเนิดมีการปรับปรุงในพื้นที่ 2. ก่อนทำการทดสอบ ได้ทำการแก้ไข Loopต่างๆ โดยการ By-Pass ในจุด IM ที่เสีย 3. ชั้น B Smoke ทั้ง Canteen ทดสอบอุปกรณ์สามารถ Alarm ได้ แต่แจ้ง FCP (SN 3916210822) 4. ชั้น LG สายโทรศัพท์ภายในห้องจาก Smoke ทั้ง EE ไปยัง Manual ST3 และ Manual ST3 ไม่ถึงกัน ทำให้ต้องสืบสายใหม่จาก Manual ST3 ต้องทำให้ต้องสืบสายใหม่จาก Manual ST3 ไปยังโหนดใหม่ Manual ST3 ด้านนอกบันได และชั้น LG มีอุปกรณ์เสีย (อุปกรณ์ที่ติดตั้งเมื่อใหม่ดังนี้ SD No.1,6,9,8,11,12,13,14,46,18,19,20,29,33,32,3 5. ชั้น M สายโทรศัพท์ มีอุปกรณ์เสีย SD No.27,28,9,11,15 6. ชั้น 1 สายโทรศัพท์ และอุปกรณ์ Comm Fault ดังนี้ SD Pantry Room, Lift Lobby, ST-02, SD No.9,26,27,28 7. ชั้น 3 มีอุปกรณ์ Comm Fault ดังนี้ SD GOLF Address 01020340 8. ชั้น 4 มีอุปกรณ์ Comm Fault ดังนี้ HD Car Park SN Address 01030302 9. ชั้น 7 มีอุปกรณ์ Comm Fault ดังนี้ HD Car Park SN 3823723373 10. ชั้น 8 มีอุปกรณ์ Comm Fault ดังนี้ SD ST-01, ST-02, All Daydinning Address 01030315 และ HD Hot kitchen Address 01030290 11. ชั้น 10 สายโทรศัพท์ภายในชั้น ในห้องพัฒนา ทำให้มีอุปกรณ์ Comm Fault ภายในใช้ดังนี้ SD No.3 ถึง SD No.27 และอุปกรณ์เสีย No. 46 และ 48 12. ชั้น 10A มีอุปกรณ์ Comm Fault ดังนี้ Manual ST-01 และ ST Corridor สามารถทดสอบได้ แต่แจ้งตำแหน่ง FCP สลับตำแหน่ง Address กัน 13. ชั้น 11 มีอุปกรณ์ Comm Fault ดังนี้ SD RM 1113 จากการทดสอบครั้งที่ 2 พบว่าหัว Smoke ไม่แจ้งเตือน 14. ชั้น 12 มีอุปกรณ์ Comm Fault ดังนี้ SD Lift Lobby ST-02 Corridor-01 และ 05, Manual ST-02 15. ชั้น 14 มีอุปกรณ์ Comm Fault ดังนี้ SD Corridor-02 และ BOH-02 (พบหัวห้องหัว) 16. ชั้น 22 มีอุปกรณ์ Comm Fault ดังนี้ SD Corridor 04 17. ชั้น 25 มีอุปกรณ์ Comm Fault ดังนี้ SD RM 2502 ถึง RM 2505, 2508 ST-02 และ Corridor-02 18. ชั้น 25 มีอุปกรณ์ Comm Fault ดังนี้ SD RM 2502 ถึง RM 2508 ST-02 Corridor-02 ถึง 04 และ BOH-02 (ต้องแจ้งตรวจสอบไปที่หัวห้องทั้งหมดในครั้งเดียว) 19. ชั้น 28 มีอุปกรณ์ Comm Fault ดังนี้ SD ST-02 Corridor 02 และ 04 20. ชั้น 29 มีอุปกรณ์ Comm Fault ดังนี้ SD RM 2909 21. ชั้น 30 มีอุปกรณ์ Comm Fault ดังนี้ SD RM 3003 21. ชั้น 31 มีอุปกรณ์ Comm Fault ดังนี้ SD Pantry Room 22. ชั้น 32 มีอุปกรณ์ Comm Fault ดังนี้ SD RM 3207-RM 3211 (สายโทรศัพท์ ต้องเข้าตรวจสอบในพื้นที่พร้อมกันทุกจุดในครั้งเดียว) 23. ชั้น ROOF32 มีอุปกรณ์ Comm Fault ดังนี้ SD โถง Lift Machine	
หมายเหตุ:	
1. รายการปัญหาที่ตรวจพบและแจ้งตรวจสอบและสำรวจครั้งที่ 4/4 ประจำปี 2567 นี้เท่านั้น	
2. รายการปัญหาที่ตรวจพบไม่สามารถแจ้งตรวจสอบในพื้นที่ได้	
3. มีการปรับปรุงพื้นที่อาคารอยู่หลายชั้น	



บริษัท ทีเยะ มาสเตอร์ ซิสเต็มส์ จำกัด  
TEEYA MASTER SYSTEMS CO., LTD.

ลำดับ	รายการ	ปีงบประมาณ	จำนวน	หมายเหตุ
1	12V/85 AH	ถัง LG ทั้ง Security	4	เปลี่ยนเมื่อวันที่ 27/12/2567
2	12V/40AH/20HR	ถัง LG ทั้ง Security	4	เปลี่ยนเมื่อวันที่ 27/12/2568
3	12V/7.0 AH	ถัง LG ทั้ง Security	2	เปลี่ยนเมื่อวันที่ 27/12/2569
4	12V/7.2 AH	ถัง LG ทั้ง Security	2	(ตู้) 2 Loop 2 ติดตั้งเดือน 3 ปี 2021
5	12V/7.2 AH	ถัง LG ทั้ง Security	2	(ตู้) 3 ติดตั้งเดือน 3 ปี 2021
6	12V/7.0 AH	ถัง LG ทั้ง Security	2	(Cold Water) ติดตั้งเดือน 8 ปี 2022
7	12V/7.0 AH	ถัง LG ทั้ง Security	2	(Fire Pro) ติดตั้งเดือน 8 ปี 2022
8	12V/4.5AH	ถัง B ทางเดินข้างตู้โมดูล	2	ติดตั้งเดือน 3 ปี 2016 (รวมเปลี่ยน)
9	12V/4.5AH	ถัง 8 ทั้ง EE	2	ติดตั้งเดือน 1 ปี 2016 (รวมเปลี่ยน)
10	12V/4.5AH	ถัง 10A ทั้ง EE	2	ติดตั้งเดือน 1 ปี 2016 (รวมเปลี่ยน)



บริษัท ทีเย มาสเตอร์ ซิสเต็มส์ จำกัด  
TEEYA MASTER SYSTEMS CO., LTD.

รภาพประกอบการดำเนินการบำรุงรักษาระบบแสงแดดเพลิงไหม้ ครั้งที่ 4/4 ประจำปี 2567

รูปภาพสถานะหน้าตู้ก่อนทำการทดสอบ



รูปภาพสถานะหน้าตู้หลังทำการทดสอบ



**รูปภาพแสดงการทำงานหน้าตู้ Graphic Annunciator และ Computer Network**

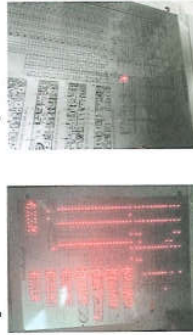

รูปภาพแสดงการทำความสะดวก FCP และตู้ GRAPHIC ANN.





รูป Battery ขนาดต่างๆ



รูปภาพทดสอบและทำความสะอาดอุปกรณ์ พร้อมรูปการแก้ไขปัญหาในระบบ



บริษัท ทีเยะ มาสเตอร์ ซิสเต็มส์ จำกัด  
TEEYA MASTER SYSTEMS CO., LTD.

รายงานการบริการ

บริษัท : aloft วันที่ : 23 ต.ค ๖7  
โครงการ : aloft ผู้ติดต่อ : ชน  
เรื่อง : PM. ระบบ Fire Alarm. 4/4 โทรศัพท์ :  
ระบบ : ☒ FAS ☐ EST3 ☐ TWR ☐ CCTV ☐ OTHER

ถ่ายรูปก่อนดำเนินการ

รายละเอียดของงาน : สอบหาสาเหตุของ FCP Trouble 100 ชุด.  
- ชั่วๆ ตรวจสอบ Loop ภายใน ตู้ที่มีใบกำกับชุด. มีอุปกรณ์ในตู้.  
SD No27, SD No28, SD No9, SD No11, SD No15, (หอยสังข์แดง).  
- ชั่วๆ ตรวจสอบ Loop ภายใน ตู้ที่มีใบกำกับชุด. มีอุปกรณ์ในตู้.  
ที่ในตู้มีอุปกรณ์ภายในตู้ Trouble ส่วน: เซพ. Fault ดังนี้.  
SD No3, SD No4, SD No6, SD No7, SD No5, SD No8, SD No9  
SD No10, SD No12, SD No13, SD No14, SD No15, SD No16, SD No17  
SD No18, SD No19, SD No20, SD No21, SD No22, HD No23, HD No24  
ตรวจสอบสาเหตุ : SD No25, SD No26, SD No27  
ผล: มีอุปกรณ์ในตู้ ดังนี้. SD No46, SD No48.

ความคิดเห็นลูกค้า :

ถ่ายรูปหลังดำเนินการ

เวลาเข้า : 09:00 น. พนักงานได้บริการ  
เวลาออก : 16:30 น. 1  
2  
3  
4  
ท่านได้รับความพึงพอใจในการให้บริการในครั้งนี้  
☐ ดีมาก ☐ ดี ☐ พอใช้ ☐ ควรปรับปรุง  
ลูกค้า :  
วันที่ : ๑3-1๑-๖๖



เล่มที่ SSD 947

เลขที่ 47311



บริษัท ดียะ มาสเตอร์ ซิสเต็มส์ จำกัด  
TEEYA MASTER SYSTEMS CO., LTD.

รายงานการบริการ

บริษัท : aloft วันที่ : 24 ต.ค. 67  
โครงการ : aloft ผู้ติดต่อ : 44  
เรื่อง : PM. ระบบ Fire Alarm 4/4 โทรศัพท์ :  
ระบบ ☒ FAS ☐ TWR ☐ CCTV ☐ OTHER  
☐ ถ่ายรูปก่อนดำเนินการ

รายละเอียดของงาน :

- ชั่ว LG ตรวจสอบสวิตช์ตาม Loop ภายในชั้น พบว่าสวิตช์ตาม Loop จาก Smoke Address Unit EE ไม่พบอุปกรณ์ Manual ST3 ด้วย Loop มีปัญหา (ติดตั้งครบถ้วนแล้ว)  
และอุปกรณ์ Manual ST3 (คอนัน) กับ Smoke Address ST3, Manual ST3 (คอนัน) สวิตช์ไม่ติดกัน. จำเป็นอุปกรณ์ Trouble Comm Fault. ดังนั้น Manual No.47, SD No.46 ตรวจสอบสายใหม่ พบจาก Manual ST3 (คอนัน) ไม่พบ Smoke Address ST3  
พบรหัสข้อผิดพลาด : 1101 อุปกรณ์เสีย ดังนี้. SD No.1, SD No.6, SD No.9, SD No.8  
HD No.11, SD No.12, SD No.13, SD No.14, SD No.46, HD No.18, HD No.19  
HD No.20, SD No.29, SD No.33, SD No.32, Manual No.3.

ความคิดเห็นลูกค้า :

☒ ถ่ายรูปหลังเข้าดำเนินการ

เวลาเข้า : 09:00 น. พนักงานให้บริการ :  
เวลาออก : 17:00 น. ☐ ตีมาก ☐ ตี ☐ พอใช้ ☐ ครบปรับปรุง  
ลูกค้า :  
วันที่ : 24-10-2024

\*\* หากท่านไม่ได้รับความสะดวกหรือสิ่งที่ไม่พอใจในการบริการ กรุณาติดต่อ ศูนย์รวมข้อ 081-911-0447, ศูนย์รวมข้อ 089-926-4041, ศูนย์ผู้เข้า 065-291-0183\*\*  
หมายเหตุ ใบรายงานนี้จะใช้ระบุจำนวนเงิน เป็นการสรุปการปฏิบัติงานและลักษณะงานที่ได้ดำเนินการติดตั้งงานจริง และถือเป็นหลักฐาน เพื่อกำหนดการดำเนินการแก้ไข  
ตามหากต่อหน่วยใดโครงการนั้น หรือที่ละเลยจากท่านมาขอแจ้ง

94 ซอยอินทนิลพัฒนา แขวงคลองจั่น เขตบางกะปิ กรุงเทพมหานคร 10240 Tel. (02) 932-0837 Fax. (02) 932-0838 E-mail: tms@teeyamaster.co.th www.teeyamaster.co.th

เล่มที่ SSD 947

เลขที่ 47312



บริษัท ดียะ มาสเตอร์ ซิสเต็มส์ จำกัด  
TEEYA MASTER SYSTEMS CO., LTD.

รายงานการบริการ

บริษัท : aloft วันที่ : 25 ต.ค. 67  
โครงการ : aloft ผู้ติดต่อ : 44  
เรื่อง : PM. ระบบ Fire Alarm 4/4 โทรศัพท์ :  
ระบบ ☐ FAS ☐ TWR ☐ CCTV ☐ OTHER  
☒ ถ่ายรูปก่อนดำเนินการ

รายละเอียดของงาน : พบว่ามีการกดสวิตช์ FAP Trouble 138 จาก SMS  
ก่อนทำการทดสอบมีเสียงดังขึ้นและพบว่ามีเสียงดังจาก FAP Smoke, Manual  
ทดสอบด้วย FAS ซึ่ง FAS ซึ่ง 14 ซึ่ง 18 ซึ่ง 16 ซึ่ง 15  
ทดสอบ ทั้ง 1412, 1811, 1810, 1608, 1613, 1903  
อุปกรณ์ทั้งหมดปกติ  
พบว่ามีค่าความถี่ของอุปกรณ์และตัวเครื่องซึ่งไม่พบค่าสอบ  
ทำค่าความถี่ของอุปกรณ์ FAP ที่ GRAPHIC

ความคิดเห็นลูกค้า :

ความเห็นเพิ่มเติม : ทดสอบการกดสวิตช์ FAP Trouble 136 จาก SMS.

☒ ถ่ายรูปหลังเข้าดำเนินการ

เวลาเข้า : 09:30 น. พนักงานให้บริการ :  
เวลาออก : 14:00 น. ☐ ตีมาก ☐ ตี ☐ พอใช้ ☐ ครบปรับปรุง  
ลูกค้า :  
วันที่ : 25-10-2024

\*\* หากท่านไม่ได้รับความสะดวกหรือสิ่งที่ไม่พอใจในการบริการ กรุณาติดต่อ ศูนย์รวมข้อ 081-911-0447, ศูนย์รวมข้อ 089-926-4041, ศูนย์ผู้เข้า 065-291-0183\*\*  
หมายเหตุ ใบรายงานนี้จะใช้ระบุจำนวนเงิน เป็นการสรุปการปฏิบัติงานและลักษณะงานที่ได้ดำเนินการติดตั้งงานจริง และถือเป็นหลักฐาน เพื่อกำหนดการดำเนินการแก้ไข  
ตามหากต่อหน่วยใดโครงการนั้น หรือที่ละเลยจากท่านมาขอแจ้ง

94 ซอยอินทนิลพัฒนา แขวงคลองจั่น เขตบางกะปิ กรุงเทพมหานคร 10240 Tel. (02) 932-0837 Fax. (02) 932-0838 E-mail: tms@teeyamaster.co.th www.teeyamaster.co.th



บริษัท ดียะ มาสเตอร์ ซิสเต็มส์ จำกัด  
TEEYA MASTER SYSTEMS CO., LTD.

รายงานการบริการ

บริษัท : aloft วันที่ : 26 ต.ค 67  
โครงการ : aloft ผู้ติดต่อ : 44  
เรื่อง : PM. ระบบ Fire Alarm โทรศัพท์ :  
ระบบ ☒ FAS ☒ EST3 ☐ TWR ☐ CCTV ☐ OTHER

รายละเอียดของงาน : ตรวจสอบการทำงานของ FAP 120 24 ชม.  
ตรวจสอบการทำงานของระบบแจ้งเตือนภัย FAS, Manual  
ทดสอบห้อง 1710, 2804, 2809, 2702, 2703, 2709, 2411, 2416  
2305, 2201, 2203, 2212, 2213, 2216, 2102, 1901, 1915, 1403  
1401  
ทดสอบระบบแจ้งเตือนภัยจากประตูเปิดห้อง 1401, 1402, 1403  
32, 31, 30, 29, 28, 27, 26, 25, 24, 23, 22  
แนวทวนที่มีอยู่ :  
หมายเหตุ :  
วันที่ : 26-10-2024

ตรวจเช็คหตุเหตุ : ทดสอบการทำงานของ FAP 120 24 ชม.

ถ้าสรุปหลังเข้าดำเนินการ  
เวลาเข้า : 09:30 น.  
เวลาออก : 17:00 น.  
วันที่ : 26-10-2024

หากท่านไม่ได้รับความพึงพอใจในการบริการ กรุณาติดต่อ คุณสมพร 089-926-4041, คุณสุวิทย์ 065-291-9183\*\*  
หมายเหตุ ใบรายงานนี้จะไม่ระบุจำนวนเงิน เป็นการสรุปประวัติและลักษณะงานที่ได้ดำเนินการติดตั้งและถือเป็นหลักฐาน เพื่อกำหนดการดำเนินการแก้ไข  
ตามราคาต่อหน่วยในใบรายงานนี้ หรือที่จะเสนอราคาในภายหลัง  
94 ขอรับพิมพ์นามสกุลเงิน เลขบอกรับ ใบรายงานฉบับนี้ กรุณาพิมพ์นามสกุล 10240 Tel. (02) 932-0837 Fax. (02) 932-0838 E-mail: tms@teeyamaster.co.th www.teeyamaster.co.th



บริษัท ดียะ มาสเตอร์ ซิสเต็มส์ จำกัด  
TEEYA MASTER SYSTEMS CO., LTD.

รายงานการบริการ

บริษัท : aloft วันที่ : 27 ต.ค 67  
โครงการ : aloft ผู้ติดต่อ : 44  
เรื่อง : PM. ระบบ Fire Alarm โทรศัพท์ :  
ระบบ ☒ FAS ☒ EST3 ☐ TWR ☐ CCTV ☐ OTHER

รายละเอียดของงาน : ตรวจสอบการทำงานของ FAP Trouble 121 24 ชม.  
ตรวจสอบการทำงานของระบบแจ้งเตือนภัย FAS, Manual  
ทดสอบห้อง 2409, 2411, 2412, 2413, 2414, 2415, 2416, 2417, 2418, 2419, 2420, 2421, 2422, 2423, 2424, 2425, 2426, 2427, 2428, 2429, 2430, 2431, 2432, 2433, 2434, 2435, 2436, 2437, 2438, 2439, 2440, 2441, 2442, 2443, 2444, 2445, 2446, 2447, 2448, 2449, 2450, 2451, 2452, 2453, 2454, 2455, 2456, 2457, 2458, 2459, 2460, 2461, 2462, 2463, 2464, 2465, 2466, 2467, 2468, 2469, 2470, 2471, 2472, 2473, 2474, 2475, 2476, 2477, 2478, 2479, 2480, 2481, 2482, 2483, 2484, 2485, 2486, 2487, 2488, 2489, 2490, 2491, 2492, 2493, 2494, 2495, 2496, 2497, 2498, 2499, 2500, 2501, 2502, 2503, 2504, 2505, 2506, 2507, 2508, 2509, 2510, 2511, 2512, 2513, 2514, 2515, 2516, 2517, 2518, 2519, 2520, 2521, 2522, 2523, 2524, 2525, 2526, 2527, 2528, 2529, 2530, 2531, 2532, 2533, 2534, 2535, 2536, 2537, 2538, 2539, 2540, 2541, 2542, 2543, 2544, 2545, 2546, 2547, 2548, 2549, 2550, 2551, 2552, 2553, 2554, 2555, 2556, 2557, 2558, 2559, 2560, 2561, 2562, 2563, 2564, 2565, 2566, 2567, 2568, 2569, 2570, 2571, 2572, 2573, 2574, 2575, 2576, 2577, 2578, 2579, 2580, 2581, 2582, 2583, 2584, 2585, 2586, 2587, 2588, 2589, 2590, 2591, 2592, 2593, 2594, 2595, 2596, 2597, 2598, 2599, 2600, 2601, 2602, 2603, 2604, 2605, 2606, 2607, 2608, 2609, 2610, 2611, 2612, 2613, 2614, 2615, 2616, 2617, 2618, 2619, 2620, 2621, 2622, 2623, 2624, 2625, 2626, 2627, 2628, 2629, 2630, 2631, 2632, 2633, 2634, 2635, 2636, 2637, 2638, 2639, 2640, 2641, 2642, 2643, 2644, 2645, 2646, 2647, 2648, 2649, 2650, 2651, 2652, 2653, 2654, 2655, 2656, 2657, 2658, 2659, 2660, 2661, 2662, 2663, 2664, 2665, 2666, 2667, 2668, 2669, 2670, 2671, 2672, 2673, 2674, 2675, 2676, 2677, 2678, 2679, 2680, 2681, 2682, 2683, 2684, 2685, 2686, 2687, 2688, 2689, 2690, 2691, 2692, 2693, 2694, 2695, 2696, 2697, 2698, 2699, 2700, 2701, 2702, 2703, 2704, 2705, 2706, 2707, 2708, 2709, 2710, 2711, 2712, 2713, 2714, 2715, 2716, 2717, 2718, 2719, 2720, 2721, 2722, 2723, 2724, 2725, 2726, 2727, 2728, 2729, 2730, 2731, 2732, 2733, 2734, 2735, 2736, 2737, 2738, 2739, 2740, 2741, 2742, 2743, 2744, 2745, 2746, 2747, 2748, 2749, 2750, 2751, 2752, 2753, 2754, 2755, 2756, 2757, 2758, 2759, 2760, 2761, 2762, 2763, 2764, 2765, 2766, 2767, 2768, 2769, 2770, 2771, 2772, 2773, 2774, 2775, 2776, 2777, 2778, 2779, 2780, 2781, 2782, 2783, 2784, 2785, 2786, 2787, 2788, 2789, 2790, 2791, 2792, 2793, 2794, 2795, 2796, 2797, 2798, 2799, 2800, 2801, 2802, 2803, 2804, 2805, 2806, 2807, 2808, 2809, 2810, 2811, 2812, 2813, 2814, 2815, 2816, 2817, 2818, 2819, 2820, 2821, 2822, 2823, 2824, 2825, 2826, 2827, 2828, 2829, 2830, 2831, 2832, 2833, 2834, 2835, 2836, 2837, 2838, 2839, 2840, 2841, 2842, 2843, 2844, 2845, 2846, 2847, 2848, 2849, 2850, 2851, 2852, 2853, 2854, 2855, 2856, 2857, 2858, 2859, 2860, 2861, 2862, 2863, 2864, 2865, 2866, 2867, 2868, 2869, 2870, 2871, 2872, 2873, 2874, 2875, 2876, 2877, 2878, 2879, 2880, 2881, 2882, 2883, 2884, 2885, 2886, 2887, 2888, 2889, 2890, 2891, 2892, 2893, 2894, 2895, 2896, 2897, 2898, 2899, 2900, 2901, 2902, 2903, 2904, 2905, 2906, 2907, 2908, 2909, 2910, 2911, 2912, 2913, 2914, 2915, 2916, 2917, 2918, 2919, 2920, 2921, 2922, 2923, 2924, 2925, 2926, 2927, 2928, 2929, 2930, 2931, 2932, 2933, 2934, 2935, 2936, 2937, 2938, 2939, 2940, 2941, 2942, 2943, 2944, 2945, 2946, 2947, 2948, 2949, 2950, 2951, 2952, 2953, 2954, 2955, 2956, 2957, 2958, 2959, 2960, 2961, 2962, 2963, 2964, 2965, 2966, 2967, 2968, 2969, 2970, 2971, 2972, 2973, 2974, 2975, 2976, 2977, 2978, 2979, 2980, 2981, 2982, 2983, 2984, 2985, 2986, 2987, 2988, 2989, 2990, 2991, 2992, 2993, 2994, 2995, 2996, 2997, 2998, 2999, 3000, 3001, 3002, 3003, 3004, 3005, 3006, 3007, 3008, 3009, 3010, 3011, 3012, 3013, 3014, 3015, 3016, 3017, 3018, 3019, 3020, 3021, 3022, 3023, 3024, 3025, 3026, 3027, 3028, 3029, 3030, 3031, 3032, 3033, 3034, 3035, 3036, 3037, 3038, 3039, 3040, 3041, 3042, 3043, 3044, 3045, 3046, 3047, 3048, 3049, 3050, 3051, 3052, 3053, 3054, 3055, 3056, 3057, 3058, 3059, 3060, 3061, 3062, 3063, 3064, 3065, 3066, 3067, 3068, 3069, 3070, 3071, 3072, 3073, 3074, 3075, 3076, 3077, 3078, 3079, 3080, 3081, 3082, 3083, 3084, 3085, 3086, 3087, 3088, 3089, 3090, 3091, 3092, 3093, 3094, 3095, 3096, 3097, 3098, 3099, 3100, 3101, 3102, 3103, 3104, 3105, 3106, 3107, 3108, 3109, 3110, 3111, 3112, 3113, 3114, 3115, 3116, 3117, 3118, 3119, 3120, 3121, 3122, 3123, 3124, 3125, 3126, 3127, 3128, 3129, 3130, 3131, 3132, 3133, 3134, 3135, 3136, 3137, 3138, 3139, 3140, 3141, 3142, 3143, 3144, 3145, 3146, 3147, 3148, 3149, 3150, 3151, 3152, 3153, 3154, 3155, 3156, 3157, 3158, 3159, 3160, 3161, 3162, 3163, 3164, 3165, 3166, 3167, 3168, 3169, 3170, 3171, 3172, 3173, 3174, 3175, 3176, 3177, 3178, 3179, 3180, 3181, 3182, 3183, 3184, 3185, 3186, 3187, 3188, 3189, 3190, 3191, 3192, 3193, 3194, 3195, 3196, 3197, 3198, 3199, 3200, 3201, 3202, 3203, 3204, 3205, 3206, 3207, 3208, 3209, 3210, 3211, 3212, 3213, 3214, 3215, 3216, 3217, 3218, 3219, 3220, 3221, 3222, 3223, 3224, 3225, 3226, 3227, 3228, 3229, 3230, 3231, 3232, 3233, 3234, 3235, 3236, 3237, 3238, 3239, 3240, 3241, 3242, 3243, 3244, 3245, 3246, 3247, 3248, 3249, 3250, 3251, 3252, 3253, 3254, 3255, 3256, 3257, 3258, 3259, 3260, 3261, 3262, 3263, 3264, 3265, 3266, 3267, 3268, 3269, 3270, 3271, 3272, 3273, 3274, 3275, 3276, 3277, 3278, 3279, 3280, 3281, 3282, 3283, 3284, 3285, 3286, 3287, 3288, 3289, 3290, 3291, 3292, 3293, 3294, 3295, 3296, 3297, 3298, 3299, 3300, 3301, 3302, 3303, 3304, 3305, 3306, 3307, 3308, 3309, 3310, 3311, 3312, 3313, 3314, 3315, 3316, 3317, 3318, 3319, 3320, 3321, 3322, 3323, 3324, 3325, 3326, 3327, 3328, 3329, 3330, 3331, 3332, 3333, 3334, 3335, 3336, 3337, 3338, 3339, 3340, 3341, 3342, 3343, 3344, 3345, 3346, 3347, 3348, 3349, 3350, 3351, 3352, 3353, 3354, 3355, 3356, 3357, 3358, 3359, 3360, 3361, 3362, 3363, 3364, 3365, 3366, 3367, 3368, 3369, 3370, 3371, 3372, 3373, 3374, 3375, 3376, 3377, 3378, 3379, 3380, 3381, 3382, 3383, 3384, 3385, 3386, 3387, 3388, 3389, 3390, 3391, 3392, 3393, 3394, 3395, 3396, 3397, 3398, 3399, 3400, 3401, 3402, 3403, 3404, 3405, 3406, 3407, 3408, 3409, 3410, 3411, 3412, 3413, 3414, 3415, 3416, 3417, 3418, 3419, 3420, 3421, 3422, 3423, 3424, 3425, 3426, 3427, 3428, 3429, 3430, 3431, 3432, 3433, 3434, 3435, 3436, 3437, 3438, 3439, 3440, 3441, 3442, 3443, 3444, 3445, 3446, 3447, 3448, 3449, 3450, 3451, 3452, 3453, 3454, 3455, 3456, 3457, 3458, 3459, 3460, 3461, 3462, 3463, 3464, 3465, 3466, 3467, 3468, 3469, 3470, 3471, 3472, 3473, 3474, 3475, 3476, 3477, 3478, 3479, 3480, 3481, 3482, 3483, 3484, 3485, 3486, 3487, 3488, 3489, 3490, 3491, 3492, 3493, 3494, 3495, 3496, 3497, 3498, 3499, 3500, 3501, 3502, 3503, 3504, 3505, 3506, 3507, 3508, 3509, 3510, 3511, 3512, 3513, 3514, 3515, 3516, 3517, 3518, 3519, 3520, 3521, 3522, 3523, 3524, 3525, 3526, 3527, 3528, 3529, 3530, 3531, 3532, 3533, 3534, 3535, 3536, 3537, 3538, 3539, 3540, 3541, 3542, 3543, 3544, 3545, 3546, 3547, 3548, 3549, 3550, 3551, 3552, 3553, 3554, 3555, 3556, 3557, 3558, 3559, 3560, 3561, 3562, 3563, 3564, 3565, 3566, 3567, 3568, 3569, 3570, 3571, 3572, 3573, 3574, 3575, 3576, 3577, 3578, 3579, 3580, 3581, 3582, 3583, 3584, 3585, 3586, 3587, 3588, 3589, 3590, 3591, 3592, 3593, 3594, 3595, 3596, 3597, 3598, 3599, 3600, 3601, 3602, 3603, 3604, 3605, 3606, 3607, 3608, 3609, 3610, 3611, 3612, 3613, 3614, 3615, 3616, 3617, 3618, 3619, 3620, 3621, 3622, 3623, 3624, 3625, 3626, 3627, 3628, 3629, 3630, 3631, 3632, 3633, 3634, 3635, 3636, 3637, 3638, 3639, 3640, 3641, 3642, 3643, 3644, 3645, 3646, 3647, 3648, 3649, 3650, 3651, 3652, 3653, 3654, 3655, 3656, 3657, 3658, 3659, 3660, 3661, 3662, 3663, 3664, 3665, 3666, 3667, 3668, 3669, 3670, 3671, 3672, 3673, 3674, 3675, 3676, 3677, 3678, 3679, 3680, 3681, 3682, 3683, 3684, 3685, 3686, 3687, 3688, 3689, 3690, 3691, 3692, 3693, 3694, 3695, 3696, 3697, 3698, 3699, 3700, 3701, 3702, 3703, 3704, 3705, 3706, 3707, 3708, 3709, 3710, 3711, 3712, 3713, 3714, 3715, 3716, 3717, 3718, 3719, 3720, 3721, 3722, 3723, 3724, 3725, 3726, 3727, 3728, 3729, 3730, 3731, 3732, 3733, 3734, 3735, 3736, 3737, 3738, 3739, 3740, 3741, 3742, 3743, 3744, 3745, 3746, 3747, 3748, 3749, 3750, 3751, 3752, 3753, 3754, 3755, 3756, 3757, 3758, 3759, 3760, 3761, 3762, 3763, 3764, 3765, 3766, 3767, 3768, 3769, 3770, 3771, 3772, 3773, 3774, 3775, 3776, 3777, 3778, 3779, 3780, 3781, 3782, 3783, 3784, 3785, 3786, 3787, 3788, 3789, 3790, 3791, 3792, 3793, 3794, 3795, 3796, 3797, 3798, 3799, 3800, 3801, 3802, 3803, 3804, 3805, 3806, 3807, 3808, 3809, 3810, 3811, 3812, 3813, 3814, 3815, 3816, 3817, 3818, 3819, 3820, 3821, 3822, 3823, 3824, 3825, 3826, 3827, 3828, 3829, 3830, 3831, 3832, 3833, 3834, 3835, 3836, 3837, 3838, 3839, 3840, 3841, 3842, 3843, 3844, 3845, 3846, 3847, 3848, 3849, 3850, 3851, 3852, 3853, 3854, 3855, 3856, 3857, 3858, 3859, 3860, 3861, 3862, 3863, 3864, 3865, 3866, 3867, 3868, 3869, 3870, 3871, 3872, 3873, 3874, 3875, 3876, 3877, 3878, 3879, 3880, 3881, 3882, 3883, 3884, 3885, 3886, 3887, 3888, 3889, 3890, 3891, 3892, 3893, 3894, 3895, 3896, 3897, 3898, 3899, 3900, 3901, 3902, 3903, 3904, 3905, 3906, 3907, 3908, 3909, 3910, 3911, 3912, 3913, 3914, 3915, 3916, 3917, 3918, 3919, 3920, 3921, 3922, 3923, 3924, 3925, 3926, 3927, 3928, 3929, 3930, 3931, 3932, 3933, 3934, 3935, 3936, 3937, 3938, 3939, 3940, 3941, 3942, 3943, 3944, 3945, 3946, 3947, 3948, 3949, 3950, 3951, 3952, 3953, 3954, 3955, 3956, 3957, 3958, 3959, 3960, 3961, 3962, 3963, 3964, 3965, 3966, 3967, 3968, 3969, 3970, 3971, 3972, 3973, 3974, 3975, 3976, 3977, 3978, 3979, 3980, 3981, 3982, 3983, 3984, 3985, 3986, 3987, 3988, 3989, 3990, 3991, 3992, 3993, 3994, 3995, 3996, 3997, 3998, 3999, 4000, 4001, 4002, 4003, 4004, 4005, 4006, 4007, 4008, 4009, 4010, 4011, 4012, 4013, 4014, 4015, 4016, 4017, 4018, 4019, 4020, 4021, 4022, 4023, 4024, 4025, 4026, 4027, 4028, 4029, 4030, 4031, 4032, 4033, 4034, 4035, 4036, 4037, 4038, 4039, 4040, 4041, 4042, 4043, 4044, 4045, 4046, 4047, 4048, 4049, 4050, 4051, 4052, 4053, 4054, 4055, 4056, 4057, 4058, 4059, 4060, 4061, 4062, 4063, 4064, 4065, 4066, 4067, 4068, 4069, 4070, 4071, 4072, 4073, 4074, 4075, 4076, 4077, 4078, 4079, 4080, 4081, 4082, 4083, 4084, 4085, 4086, 4087, 4088, 4089, 4090, 4091, 4092, 4093, 4094, 4095, 4096, 4097, 4098, 4099, 4100, 4101, 4102, 4103, 4104, 4105, 4106, 4107, 4108, 4109, 4110, 4111, 4112, 4113, 4114, 4115, 4116, 4117, 4118, 4119, 4120, 4121, 4122, 4123, 4124, 4125, 4126, 4127, 4128, 4129, 4130, 4131, 4132, 4133, 4134, 4135, 4136, 4137, 4138, 4139, 4140, 4141, 4142, 4143, 4144, 4145, 4146, 4147, 4148, 4149, 4150, 4151, 4152, 4153, 4154, 4155, 4156, 4157, 4158, 4159, 4160, 4161, 4162, 4163, 4164, 4165, 4166, 4167, 4168, 4169, 4170, 4171, 4172, 4173, 4174, 4175, 4176, 4177, 4178, 4179, 4180, 4181, 4182, 4183, 4184, 4185, 4186, 4187, 4188, 4189, 4190, 4191, 4192, 4193, 4194, 4195, 4196, 4197, 4198, 4199, 4200, 4201, 4202, 4203, 4204, 4205, 4206, 4207, 4208, 4209, 4210, 4211, 4212, 4213, 4214, 4215, 4216, 4217, 4218, 4219, 4220, 4221, 4222, 4223, 4224, 4225, 4226, 4227, 4228, 4229, 4230, 4231, 4232, 4233, 4234, 4235, 4236, 4237, 4238, 4239, 4240, 4241, 4

ง-8

แบบบันทึกปริมาณขยะ



Aish Dang-ek & Son month 11										
1-31 July 2024										
Food Date	Uncooked Weight Total	Uncooked Compost	Uncooked Solid Waste	Waste/Plastic	Brackage	Packaging Paper	Plastic/Aluminum Cans/Metal	Unlabeled Used Oil	Waste/Plastic Bottle Glass	Unlabeled Remark
1-Jul-24	292	97	195		148					
2-Jul-24	270	114		3		5				
3-Jul-24	275	158			145		2		2	
4-Jul-24	315	178	165	5						
5-Jul-24	355	178	165			7				
6-Jul-24	367	201	164				2			
7-Jul-24	351	198	147			2				
8-Jul-24	352	200	152							
9-Jul-24	406	241	159	2		4			4	
10-Jul-24	363	213	150							
11-Jul-24	340	168	168			3	1			
12-Jul-24	350	168	180	4				15	3	
13-Jul-24	380	169	189			2				
14-Jul-24	490	245	245							
15-Jul-24	476	216	236	3		1			2	
16-Jul-24	486	233	233		18					
17-Jul-24	486	233	233			3	2			
18-Jul-24	382	325	155	2						
19-Jul-24	368	148	220							
20-Jul-24	413	165	241			7				
21-Jul-24	374	154	213	5			1		1	
22-Jul-24	374	154	213			4				
23-Jul-24	361	164	197							
24-Jul-24	335	117	178							
25-Jul-24	371	168	201	4		2			4	
26-Jul-24	382	159	218				2			
27-Jul-24	403	164	235	2		3				
28-Jul-24	403	164	241			5	1		2	
29-Jul-24	368	148	220							
30-Jul-24	417	151	241	4	22	4	2		1	
31-Jul-24	1571	154	213							
TOTAL	17736	5693	6026	40	44	54	13	27	19	Unit Kg.

Aish Dang-ek & Son month 11										
13 August 2024										
Ref Date	Quantity Weight Total	Waste Compost	Waste Solid Waste	Waste Plastic	Waste Bottle Glass	Waste Paper	Waste Metal	Waste Used Oil	Waste Bottle Glass	Waste Remark
1-Aug-24	412	213	197	2				12	4	
2-Aug-24	386	147	236			3				
3-Aug-24	398	147	251	3						
4-Aug-24	398	147	251	5			1		2	
5-Aug-24	353	158	195			5				
6-Aug-24	380	149	220	4		4	2		1	
7-Aug-24	380	149	220		15		2			
8-Aug-24	333	136	180			4			2	
9-Aug-24	406	199	245	2		2				
10-Aug-24	417	198	218				1			
11-Aug-24	411	175	233	2		2			1	
12-Aug-24	368	168	197			3	2		1	
13-Aug-24	385	169	195	4	14					
14-Aug-24	378	168	200			5	1			
15-Aug-24	398	149	241	2						
16-Aug-24	362	167	195			7	2		1	
17-Aug-24	409	158	220					13		
18-Aug-24	345	148	196	4			1			
19-Aug-24	378	136	236			4				
20-Aug-24	345	144	233						1	
21-Aug-24	345	144	233	2						
22-Aug-24	416	168	247						1	
23-Aug-24	382	165	242		14	3	2			
24-Aug-24	415	158	216	4						
25-Aug-24	392	159	233			5	1			
26-Aug-24	362	167	195							
27-Aug-24	430	201	240			7	2			
28-Aug-24	385	165	220	4					1	
29-Aug-24	395	178	213							
30-Aug-24	411	168	241							
TOTAL	12699	5987	6789	32	15	41	14	25	12	Unit Kg.

Audit Bangkok Subhouse 11										
11 September 2024										
Ref Date	Weight Weight Total	Compost	Food Waste	Plastic	Breakage	Paper	Food Waste Food Metal	Used Oil	Waste's Bottle Glass	Waste Remark
1-Sep-24	499	245	250			4	3		4	
3-Sep-24	497	198	295	2						
5-Sep-24	480	197	285			5				
4-Sep-24	465	178	287							
5-Sep-24	462	201	264	3			2		2	
6-Sep-24	459	198	268			3				
7-Sep-24	518	220	298		14					
8-Sep-24	457	207	250	3			4	7		
9-Sep-24	486	220	267			2				
10-Sep-24	507	241	265						1	
11-Sep-24	463	220	234	2		3	4			
12-Sep-24	461	220	241							
13-Sep-24	483	220	264			4	2		3	
14-Sep-24	483	241	236			3	3			
15-Sep-24	488	241	245	2					2	
16-Sep-24	478	220	256			7			2	
17-Sep-24	478	220	258				3			
18-Sep-24	518	220	296							
19-Sep-24	480	241	235			4				
20-Sep-24	507	220	285	1	11	5			5	
21-Sep-24	465	220	245							
22-Sep-24	507	220	286					9		
23-Sep-24	517	241	276			7	1		3	
24-Sep-24	499	241	258							
25-Sep-24	505	220	278	2		3			2	
26-Sep-24	479	241	238				3			
27-Sep-24	501	220	281			4				
28-Sep-24	512	241	262							
29-Sep-24	491	220	268	3						
30-Sep-24	505	241	259		9	4	1		2	
31-Sep-24	504	220	288	5						
TOTAL	4665	6740	7727	23	0	98	26	16	26	Unit Kg.

Audit Bangkok Subhouse 11										
1-31 October 2024										
Serial Date	Waste Weight (kg)	compost Component	solid waste	plastic	breakage	paper	metal/glass CandMetal	oil Used Oil	bottle glass	Remarks
1-Oct-24	514	241	261			5				
2-Oct-24	467	220	268	3		8	2		2	
3-Oct-24	521	241	288							
4-Oct-24	467	220	247			7				
5-Oct-24	502	241	261							
6-Oct-24	520	220	298	3		7	2			
7-Oct-24	509	220	278	4		7				
8-Oct-24	513	241	268			4			4	
9-Oct-24	498	241	257	2						
10-Oct-24	490	220	267			2	1			
11-Oct-24	563	241	298	4		3		17	3	
12-Oct-24	507	220	289							
13-Oct-24	507	241	258	3		5				
14-Oct-24	534	220	284		18		2		2	
15-Oct-24	507	241	266			4				
16-Oct-24	545	220	325	2		2				
17-Oct-24	575	286	315			4				
18-Oct-24	578	246	336			7				
19-Oct-24	505	209	296	5			1		1	
20-Oct-24	505	209	297			4				
21-Oct-24	484	198	286			2			4	
22-Oct-24	514	220	294	4			2			
23-Oct-24	538	241	295			3				
24-Oct-24	519	220	298	7				8	2	
25-Oct-24	485	220	257	2		5	1			
26-Oct-24	489	241	248			4	2			
27-Oct-24	489	220	268			2			1	
28-Oct-24	532	241	297	4	22	2				
TOTAL	1049	7275	8694	40	40	89	13	25	19	Unit Kg.





ง-9

เอกสารการสุขาภิบาลและสิ่งปฏิกูล



บริษัท คู่มสุวรรณา จำกัด (สำนักงานใหญ่)  
295 ถนนประชาสงเคราะห์ แขวงดินแดง เขตดินแดง กรุงเทพฯ 10400  
เลขประจำตัวผู้เสียภาษี 0115554005861 Tel. 02-6428639, 085-5079292, 097-1413424 Fax. 02-6428639

## ภาพการทำงานสูบน้ำไขมันและสิ่งปฏิกูล ครั้งที่ 2 ก.ค.67

### โรงแรมลอฟท์ สุขุมวิท 11



### จัดทำโดย

### บริษัท คู่มสุวรรณา จำกัด

295 ถนนประชาสงเคราะห์ แขวงดินแดง เขตดินแดง กรุงเทพฯ 10400

Tel. 02-6428639, 085-5079292, 097-1413424 Fax. 02-6428639

Thank You

### ภาพการทำงานสูบน้ำไขมันและสิ่งปฏิกูล ครั้งที่ 2 ก.ค.67

### โรงแรมลอฟท์ สุขุมวิท 11

### ก่อน

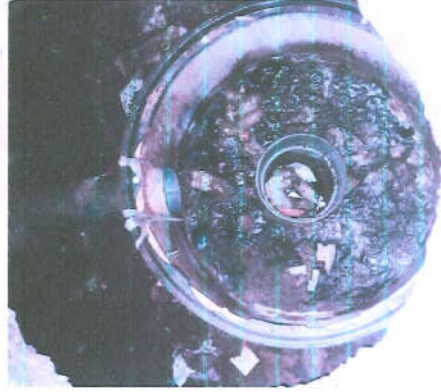





บริษัท คู่มือนานาชาติ จำกัด (สำนักงานใหญ่)  
295 ถนนประชาสงเคราะห์ แขวงดินแดง เขตดินแดง กรุงเทพฯ 10400  
เลขประจำตัวผู้เสียภาษี 0115554005861 Tel. 02-6428639, 085-5079292, 097-1413424 Fax. 02-6428639



บริษัท คู่มือนานาชาติ จำกัด (สำนักงานใหญ่)  
295 ถนนประชาสงเคราะห์ แขวงดินแดง เขตดินแดง กรุงเทพฯ 10400  
เลขประจำตัวผู้เสียภาษี 0115554005861 Tel. 02-6428639, 085-5079292, 097-1413424 Fax. 02-6428639

### ภาพการทำงานสูบน้ำและสิ่งปฏิกูล ครั้งที่ 2 ก.ค.67

โรงแรมออกอฟท์ สุขุมวิท 11

ก่อน

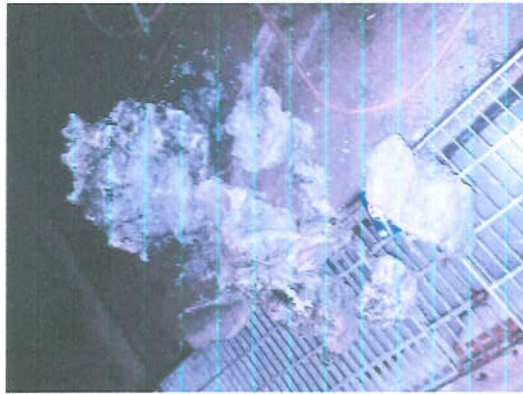
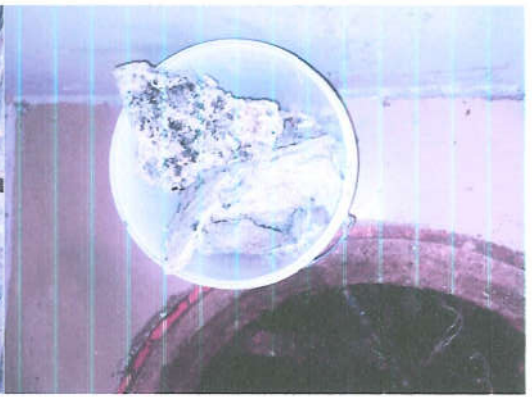

### ภาพการทำงานสูบน้ำและสิ่งปฏิกูล ครั้งที่ 2 ก.ค.67

โรงแรมออกอฟท์ สุขุมวิท 11

หลัง

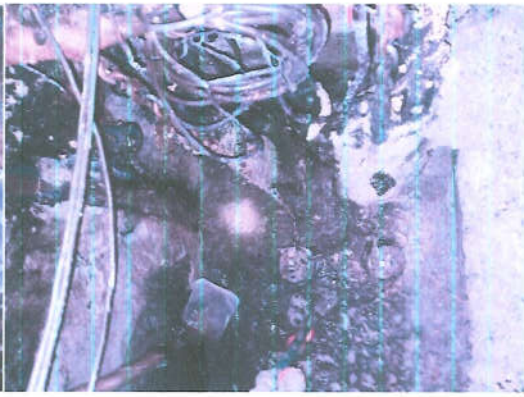
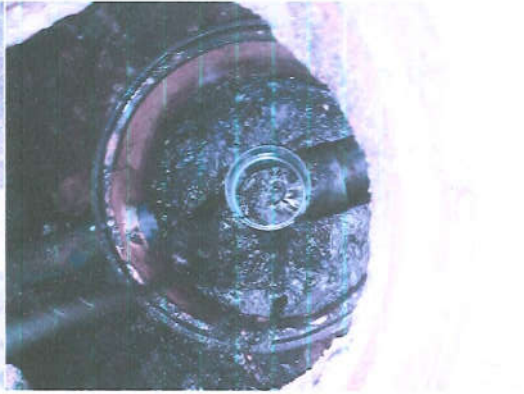





บริษัท คู่มสุวรรณปรีชา จำกัด (มหาชน)  
295 ถนนประชาสงเคราะห์ แขวงดินแดง เขตดินแดง กรุงเทพฯ 10400  
เลขประจำตัวผู้เสียภาษี 0115554003861 Tel. 02-6428639, 085-5079292, 097-1413424 Fax. 02-6428639

## ภาพการทำงานสูบน้ำและสิ่งปฏิกูล ครั้งที่ 3 ส.ค.67

### โรงแรมลอฟท์ สุขุมวิท 11



### จัดทำโดย

### บริษัท คู่มสุวรรณปรีชา จำกัด

295 ถนนประชาสงเคราะห์ แขวงดินแดง เขตดินแดง กรุงเทพฯ 10400

Tel. 02-6428639, 085-5079292, 097-1413424 Fax. 02-6428639



## ภาพการทำงานสูบน้ำและสิ่งปฏิกูล ครั้งที่ 3 ส.ค.67

### โรงแรมลอฟท์ สุขุมวิท 11

### ก่อน

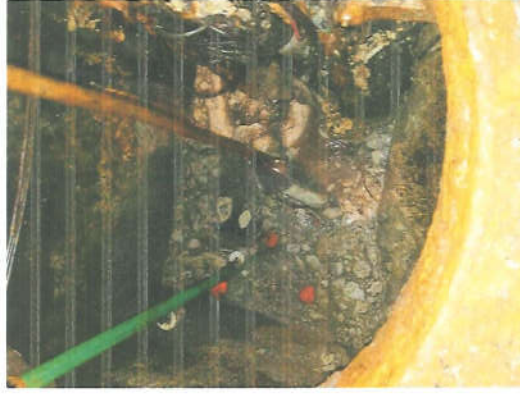
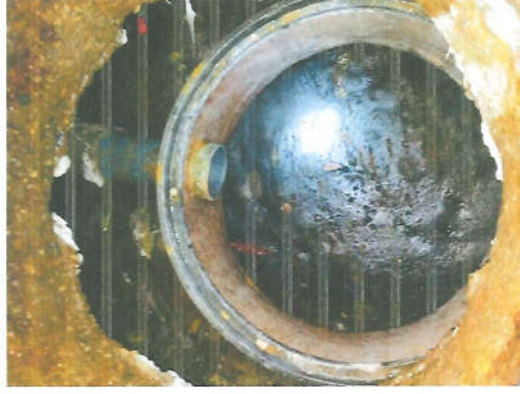





บริษัท เคพีเอ็ม เอ็นไวรอนเม้นท์ เซอร์วิส จำกัด (สำนักงานใหญ่)  
295 ถนนประชาสงเคราะห์ แขวงดินแดง เขตดินแดง กรุงเทพฯ 10400  
เลขประจำตัวผู้เสียภาษีอากร 0115554005861 Tel. 02-6428639, 085-5079292, 097-1413424 Fax. 02-6428639



บริษัท เคพีเอ็ม เอ็นไวรอนเม้นท์ เซอร์วิส จำกัด (สำนักงานใหญ่)  
295 ถนนประชาสงเคราะห์ แขวงดินแดง เขตดินแดง กรุงเทพฯ 10400  
เลขประจำตัวผู้เสียภาษีอากร 0115554005861 Tel. 02-6428639, 085-5079292, 097-1413424 Fax. 02-6428639

### ภาพการทำงานสูบน้ำมันและสิ่งปฏิกูล ครั้งที่ 2 ก.ค.67

โรงแรมออกอฟท์ สุขุมวิท 11

ก่อน



### ภาพการทำงานสูบน้ำมันและสิ่งปฏิกูล ครั้งที่ 2 ก.ค.67

โรงแรมออกอฟท์ สุขุมวิท 11

หลัง

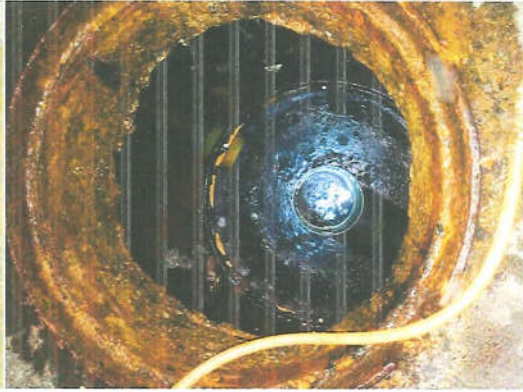





บริษัท คุ่มสุวรรณปรีชา จำกัด (สำนักงานใหญ่)  
295 ถนนประชาสงเคราะห์ แขวงดินแดง เขตดินแดง กรุงเทพฯ 10400  
เลขประจำตัวผู้เสียภาษี 0115554005861 Tel. 02-6428639, 085-5079292, 097-1413424 Fax. 02-6428639

## ภาพการทำงานสูบน้ำไขมันและสิ่งปฏิกูล ครั้งที่ 4 ต.ค.67

โรงแรมอลอฟที่ สุขุมวิท 11



จัดทำโดย

บริษัท คุ่มสุวรรณปรีชา จำกัด

295 ถนนประชาสงเคราะห์ แขวงดินแดง เขตดินแดง กรุงเทพฯ 10400

Tel. 02-6428639, 085-5079292, 097-1413424 Fax. 02-6428639



## ภาพการทำงานสูบน้ำไขมันและสิ่งปฏิกูล ครั้งที่ 4 ต.ค.67

โรงแรมอลอฟที่ สุขุมวิท 11

ก่อน







บริษัท กู๊มสุวรรณปรีชา จำกัด (สำนักงานใหญ่)  
295 ถนนประชาสงเคราะห์ แขวงดินแดง เขตดินแดง กรุงเทพมหานคร 10400  
โทรศัพท์ 011-5554005861 Tel. 02-6428639, 085-5079292, 097-1413424 Fax. 02-6428639

ภาพการทำงานสูบน้ำและสิ่งปฏิกูล ครั้งที่ 4 ต.ค.67  
โรงแรมออกอฟท์ สุขุมวิท 11



ขณะทำ

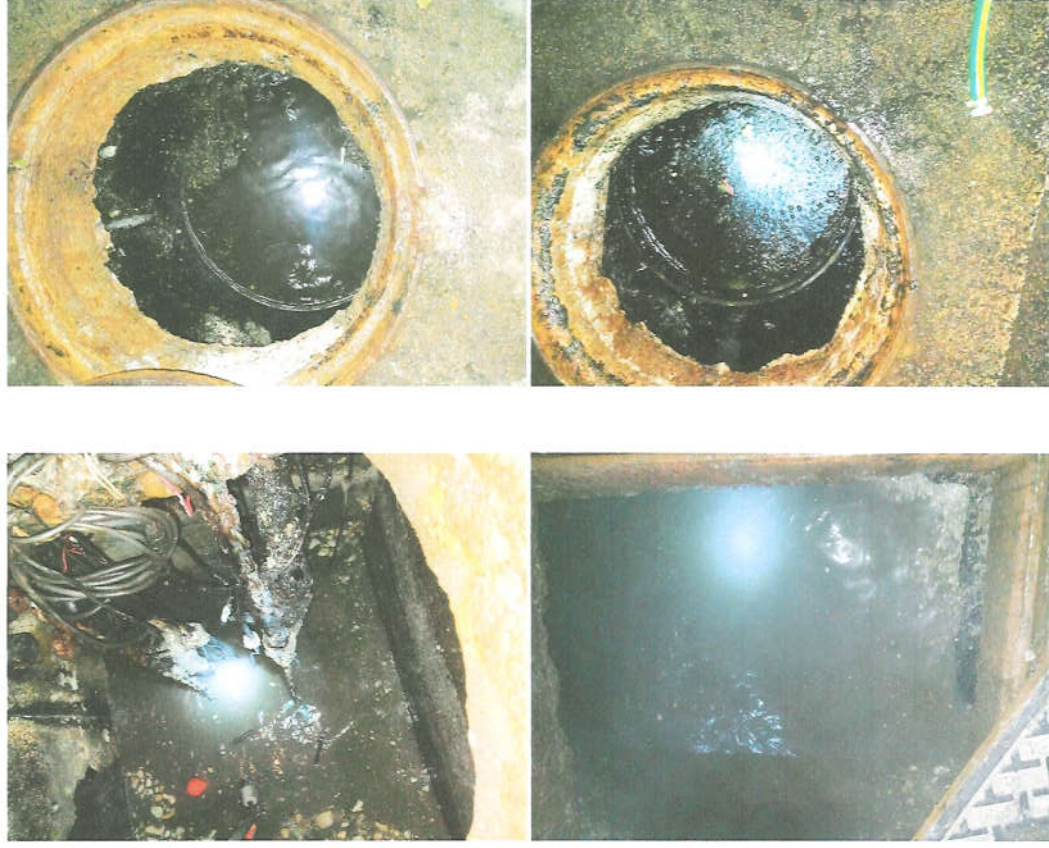

ภาพการทำงานสูบน้ำและสิ่งปฏิกูล ครั้งที่ 4 ต.ค.67  
โรงแรมออกอฟท์ สุขุมวิท 11  
หลัง